

**DATE DESPRE IMOBILUL NR. 3466**

Oficiul de Cadastru și Publicitate Imobiliară DOLJ
Biroul de Cadastru și Publicitate Imobiliară Craiova

A. Partea I. Descrierea imobilului

TEREN Extravilan

Adresa: Jud. Dolj, T 94, P 35/3

Nr. Crt	Nr cadastral Nr. topografic	Suprafața* (mp)	Observații / Referințe
A1		2.700	Sector cadastral:16 Teren neimpregmuit;

B. Partea II. Proprietari și acte

Inscrieri privitoare la dreptul de proprietate și alte drepturi reale		Referințe
0 / 24/10/2022		
Act Administrativ nr. TDP:1945, din 24/06/2004 emis de COMISIA JUDETEANA DOLJ;		
B1	Intabulare, drept de PROPRIETATE, dobândit prin Reconstituire, cota actuala 1/1, cota initiala 1/1 1) GOLUMBEANU ION, LIPSA CNP 2) GOLUMBEANU GRIGORE, LIPSA CNP 3) GOLUMBEANU FLORENTIN, LIPSA CNP 4) GOLUMBEANU PETRE, LIPSA CNP 5) GOLUMBEANU ADAM, LIPSA CNP 6) GOLUMBEANU IORDANA, LIPSA CNP 7) NICOLAU GRIGORINA, LIPSA CNP	A1

C. Partea III. SARCINI .

Inscrieri privind dezmembramintele dreptului de proprietate, drepturi reale de garanție și sarcini	Referințe
NU SUNT	

Anexa Nr. 1 La Partea I

Teren

Nr cadastral	Suprafața (mp)*	Observații / Referințe
	2.700	

* Suprafața este determinată în planul de proiecție Stereo 70.

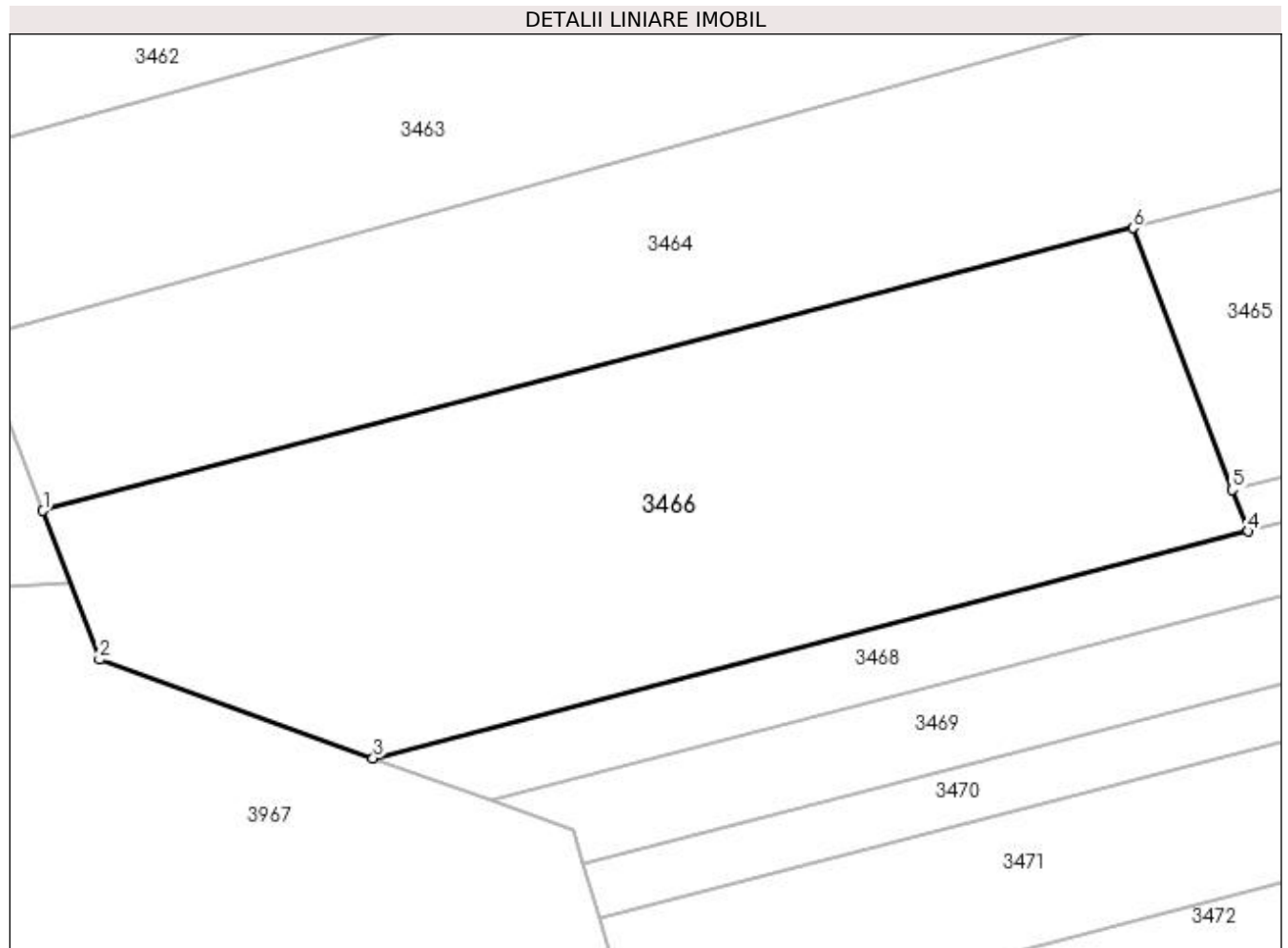

Date referitoare la teren

Crt	Categorie folosință	Intra vilan	Suprafața (mp)	Tarla	Parcelă	Nr. topo	Observații / Referințe
1	arabil	NU	2.700	94	35/3	-	

Lungime Segmente

1) Valorile lungimilor segmentelor sunt obținute din proiecție în plan.

Punct început	X / Y	Punct sfârșit	X / Y	Lungime segment (** (m)
1	399.233,098 349.275,273	2	399.238,095 349.262,101	14.088
2	399.238,095 349.262,101	3	399.262,335 349.253,384	25.76
3	399.262,335 349.253,384	4	399.339,766 349.273,442	79.987
4	399.339,766 349.273,442	5	399.338,378 349.277,103	3.915
5	399.338,378 349.277,103	6	399.329,589 349.300,269	24.777

Punct început	X / Y	Punct sfârșit	X / Y	Lungime segment (** (m)
6	399.329,589 349.300,269	1	399.233,098 349.275,273	99.676

** Lungimile segmentelor sunt determinate în planul de proiecție Stereo 70 și sunt rotunjite la 1 milimetru.

*** Distanța dintre puncte este formată din segmente cumulate ce sunt mai mici decât valoarea 1 milimetru.