

**DATE DESPRE IMOBILUL NR. 3465**

Oficiul de Cadastru și Publicitate Imobiliară DOLJ
Biroul de Cadastru și Publicitate Imobiliară Craiova

A. Partea I. Descrierea imobilului

TEREN Necunoscut

Adresa: Loc. Golumbelu, Jud. Dolj, T 94, P 35

Nr. Crt	Nr cadastral Nr. topografic	Suprafața* (mp)	Observații / Referințe
A1		5.225	Sector cadastral:16 Teren neimprejmuit; DIN TOTALUL SUPRAFETEI DE 5225 MP, O SUPRAFATA DE 1990 MP SE REGASESTE IN INTRAVILANUL SATULUI GOLUMBELU CONFORM PUG AVIZAT PRIN HCL NR. 10/2010

B. Partea II. Proprietari și acte

Inscrieri privitoare la dreptul de proprietate și alte drepturi reale		Referințe
0 / 24/10/2022		
Act Administrativ nr. TDP:1837, din 29/01/2004 emis de COMISIA JUDETEANA DOLJ;		
B1	Intabulare, drept de PROPRIETATE, dobandit prin Reconstituire, cota actuala 1/1, cota initiala 1/1 1) FERUGEAN ILIE, LIPSA CNP 2) FERUGEAN OCTAVIAN, LIPSA CNP 3) OTETELIANU POLINA, LIPSA CNP 4) FERUGEN ION, LIPSA CNP	A1

C. Partea III. SARCINI .

Inscrieri privind dezmembramintele dreptului de proprietate, drepturi reale de garanție și sarcini	Referințe
NU SUNT	

Anexa Nr. 1 La Partea I**Teren**

Nr cadastral	Suprafața (mp)*	Observații / Referințe
	5.225	DIN TOTALUL SUPRAFETEI DE 5225 MP, O SUPRAFATA DE 1990 MP SE REGASESTE IN INTRAVILANUL SATULUI GOLUMBELU CONFORM PUG AVIZAT PRIN HCL NR. 10/2010

* Suprafața este determinată în planul de proiecție Stereo 70.

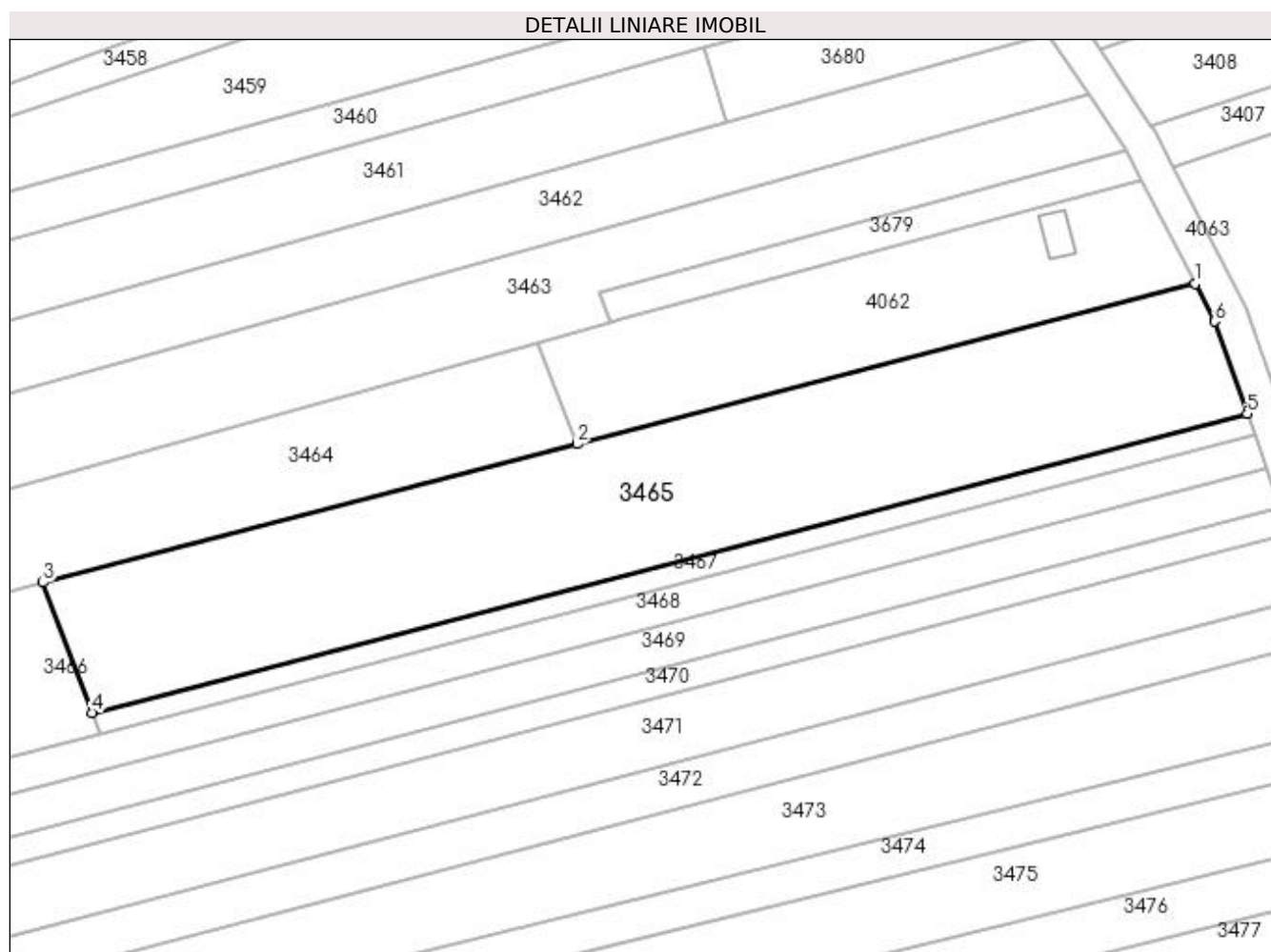
**Date referitoare la teren**

Crt	Categorie folosință	Intravilan	Suprafața (mp)	Tarla	Parcelă	Nr. topo	Observații / Referințe
1	arabil	DA	1.990	94	35	-	
2	arabil	NU	3.235	94	35	-	

Lungime Segmente

1) Valorile lungimilor segmentelor sunt obținute din proiecție în plan.

Punct început	X / Y	Punct sfârșit	X / Y	Lungime segment (** (m)
1	399.534,366 349.353,315	2	399.424,496 349.324,854	113.496
2	399.424,496 349.324,854	3	399.329,589 349.300,269	98.04
3	399.329,589 349.300,269	4	399.338,378 349.277,103	24.777
4	399.338,378 349.277,103	5	399.543,624 349.330,271	212.021

Punct început	X / Y	Punct sfârșit	X / Y	Lungime segment (** (m)
5	399.543,624 349.330,271	6	399.537,836 349.346,614	17.338
6	399.537,836 349.346,614	1	399.534,366 349.353,315	7.546

** Lungimile segmentelor sunt determinate în planul de proiecție Stereo 70 și sunt rotunjite la 1 milimetru.

*** Distanța dintre puncte este formată din segmente cumulate ce sunt mai mici decât valoarea 1 milimetru.