

**DATE DESPRE IMOBILUL NR. 3461**

Oficiul de Cadastru și Publicitate Imobiliară DOLJ
Biroul de Cadastru și Publicitate Imobiliară Craiova

A. Partea I. Descrierea imobilului

TEREN Extravilan

Adresa: Jud. Dolj, T 94, P 33

Nr. Crt	Nr cadastral Nr. topografic	Suprafața* (mp)	Observații / Referințe
A1	30465	3.337	Sector cadastral:16 Teren neimprejmuit; NOTA: Tarlăua 94, P 33 este impartita de detaliu liniar PS 2383 + PS 2367 in doua loturi, P 31 LOT1 S=3337mp si LOT2 S=788mp

B. Partea II. Proprietari și acte

Inscrieri privitoare la dreptul de proprietate și alte drepturi reale	Referințe
144470 / 24/11/2014	
Act Notarial nr. CVC:3350, din 14/11/2014 emis de NP SOROP ALEXANDRU OLIVIU;	
B1	A1
Intabulare, drept de PROPRIETATE, dobandit prin Conventie, cota actuala 1/1, cota initiala 1/1 1) SC AGRI TERENURI SA , CIF:24816228	

C. Partea III. SARCINI .

Inscrieri privind dezmembramintele dreptului de proprietate, drepturi reale de garanție și sarcini	Referințe
NU SUNT	

Anexa Nr. 1 La Partea I

Teren

Nr cadastral	Suprafața (mp)*	Observații / Referințe
30465	3.337	NOTA: Tarlaua 94, P 33 este impartita de detalii liniar PS 2383 + PS 2367 in doua loturi, P 31 LOT1 S=3337mp si LOT2 S=788mp

* Suprafața este determinată în planul de proiecție Stereo 70.

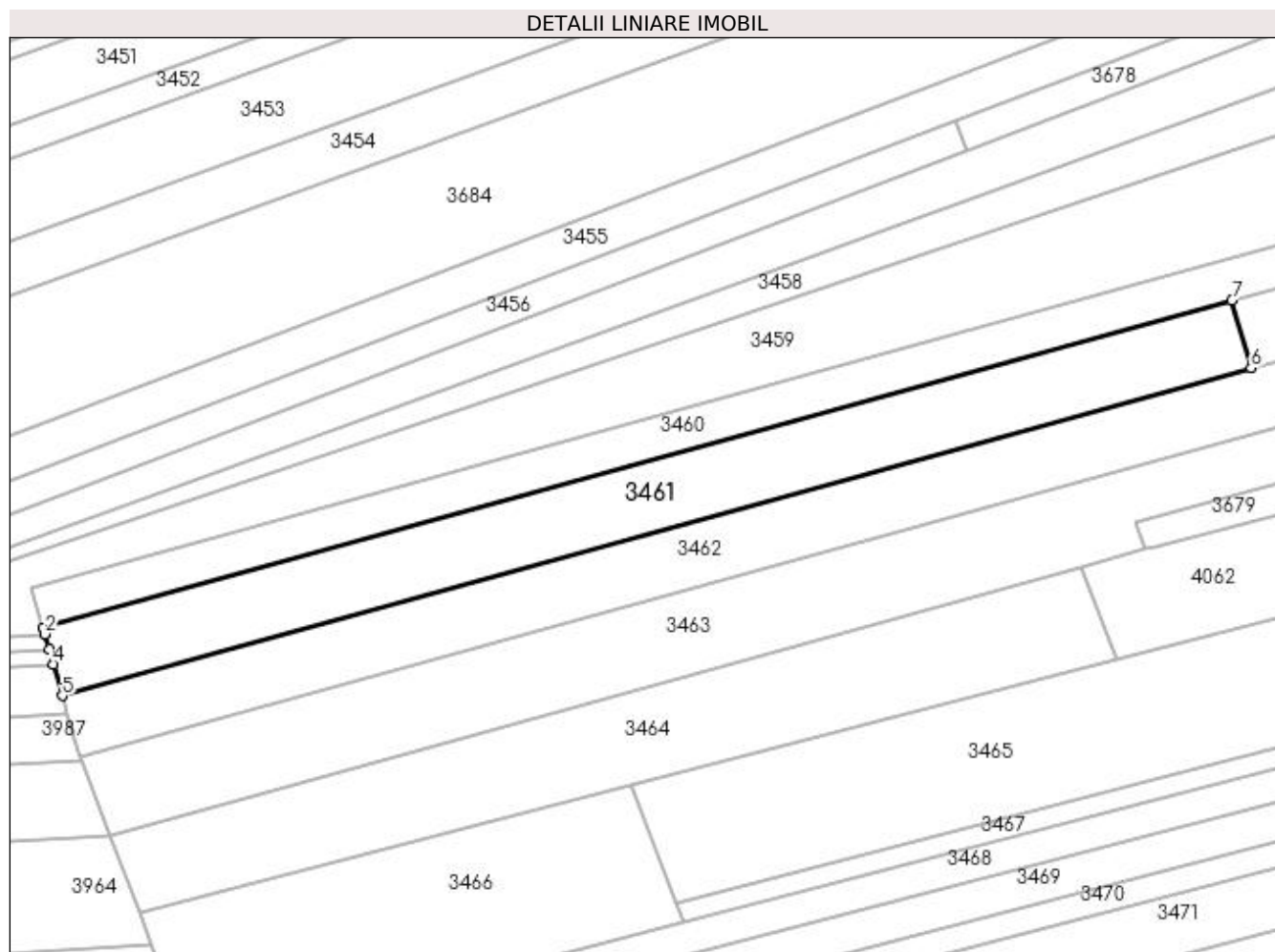

Date referitoare la teren

Crt	Categorie folosință	Intra vilan	Suprafața (mp)	Tarla	Parcelă	Nr. topo	Observații / Referințe
1	arabil	NU	3.337	94	33	-	

Lungime Segmente

1) Valorile lungimilor segmentelor sunt obținute din proiecție în plan.

Punct început	X / Y	Punct sfârșit	X / Y	Lungime segment (** (m)
1	399.214,287 349.331,083	2	399.214,631 349.329,86	1.27
2	399.214,631 349.329,86	3	399.215,463 349.326,902	3.073
3	399.215,463 349.326,902	4	399.216,296 349.323,942	3.075
4	399.216,296 349.323,942	5	399.218,028 349.317,788	6.393
5	399.218,028 349.317,788	6	399.450,978 349.381,926	241.618

Punct început	X / Y	Punct sfârșit	X / Y	Lungime segment (** (m)
6	399.450,978 349.381,926	7	399.447,236 349.395,221	13.812
7	399.447,236 349.395,221	1	399.214,287 349.331,083	241.617

** Lungimile segmentelor sunt determinate în planul de proiecție Stereo 70 și sunt rotunjite la 1 milimetru.

*** Distanța dintre puncte este formată din segmente cumulate ce sunt mai mici decât valoarea 1 milimetru.