

**DATE DESPRE IMOBILUL NR. 3456**

Oficiul de Cadastru și Publicitate Imobiliară DOLJ
Biroul de Cadastru și Publicitate Imobiliară Craiova

A. Partea I. Descrierea imobilului

TEREN Extravilan

Adresa: Jud. Dolj, T 94, P 27

Nr. Crt	Nr cadastral Nr. topografic	Suprafața* (mp)	Observații / Referințe
A1	30545	2.006	Sector cadastral:16 Teren neimprejmuat; NOTA: Tarlăua 94, P 27 este împartită de detaliu liniar PS 2383 + PS 2367 în două loturi, P 27 LOT1 S=2006mp și LOT2 S=494mp

B. Partea II. Proprietari și acte

Inscrieri privitoare la dreptul de proprietate și alte drepturi reale	Referințe
28014 / 14/02/2019	
Act Notarial nr. CVC:429, din 08/02/2019 emis de NP GIRLEANU GEORGE STEFANITA;	
B1	A1
Intabulare, drept de PROPRIETATE, dobândit prin Convenție, cota actuală 1/1, cota inițială 1/1 1) SC AGRI TERENURI SA , CIF:24816228	

C. Partea III. SARCINI .

Inscrieri privind dezmembrămintele dreptului de proprietate, drepturi reale de garanție și sarcini	Referințe
NU SUNT	

Anexa Nr. 1 La Partea I

Teren

Nr cadastral	Suprafaţa (mp)*	Observaţii / Referinţe
30545	2.006	NOTA: Tarlaua 94, P 27 este impartita de detaliu liniar PS 2383 + PS 2367 in doua loturi, P 27 LOT1 S=2006mp si LOT2 S=494mp

* Suprafaţa este determinată în planul de proiecţie Stereo 70.

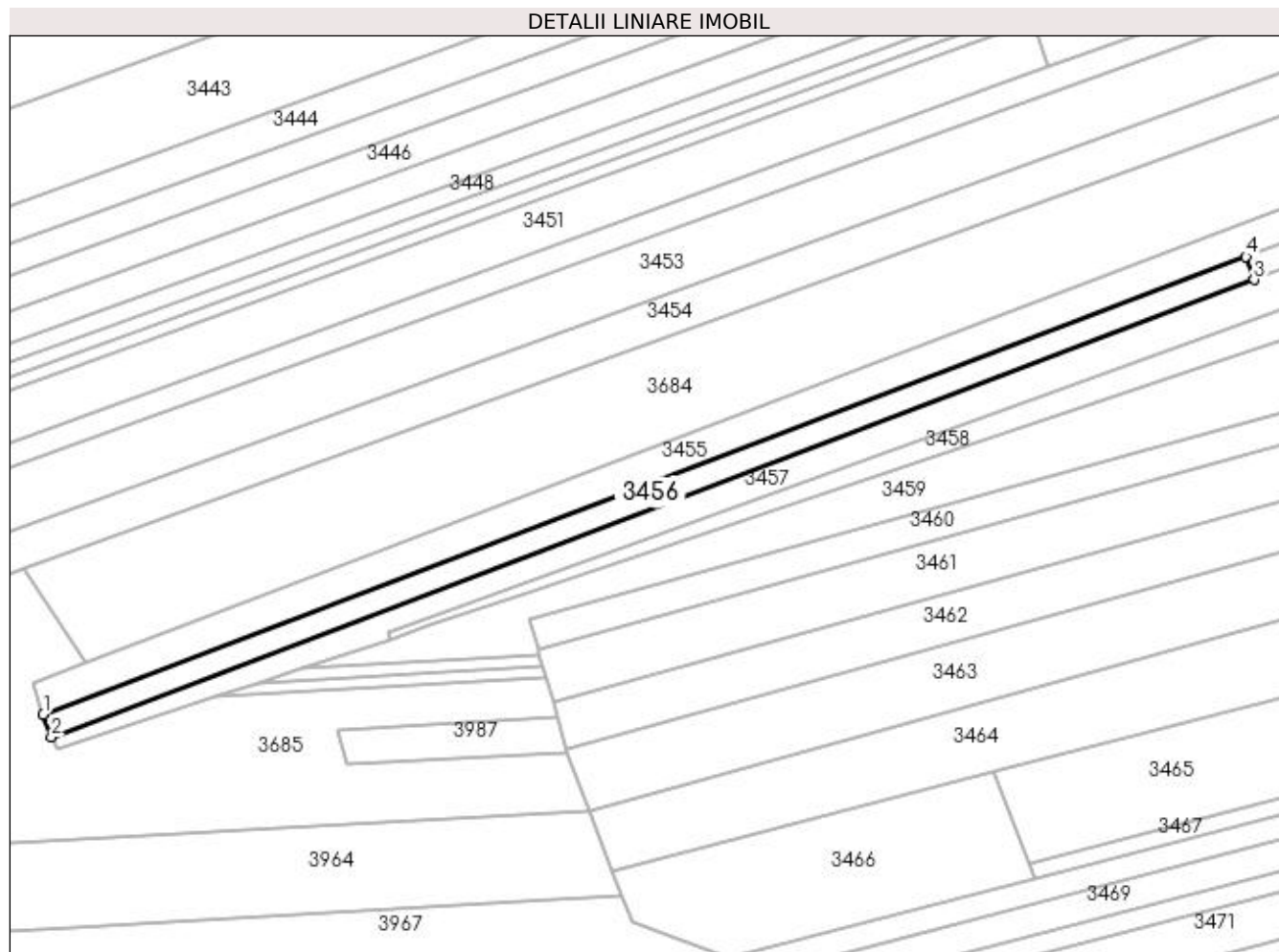

Date referitoare la teren

Crt	Categorie folosinţă	Intra vilan	Suprafaţa (mp)	Tarla	Parcelă	Nr. topo	Observaţii / Referinţe
1	arabil	NU	2.006	94	27	-	

Lungime Segmente

1) Valorile lungimilor segmentelor sunt obţinute din proiecţie în plan.

Punct început	X / Y	Punct sfârşit	X / Y	Lungime segment (** (m)
1	399.089,165 349.314,818	2	399.091,215 349.309,0	6.169
2	399.091,215 349.309,0	3	399.395,264 349.424,634	325.295
3	399.395,264 349.424,634	4	399.393,214 349.430,452	6.169
4	399.393,214 349.430,452	1	399.089,165 349.314,818	325.295

**** Lungimile segmentelor sunt determinate în planul de proiecție Stereo 70 și sunt rotunjite la 1 milimetru.**

***** Distanța dintre puncte este formată din segmente cumulate ce sunt mai mici decât valoarea 1 milimetru.**