

**DATE DESPRE IMOBILUL NR. 3455**

Oficiul de Cadastru și Publicitate Imobiliară DOLJ
Biroul de Cadastru și Publicitate Imobiliară Craiova

A. Partea I. Descrierea imobilului

TEREN Extravilan

Adresa: Jud. Dolj, T 94, P 26, 26/1

Nr. Crt	Nr cadastral Nr. topografic	Suprafața* (mp)	Observații / Referințe
A1	34002	3.320	Sector cadastral:16 Teren neimprejmit;

B. Partea II. Proprietari și acte

Inscrieri privitoare la dreptul de proprietate și alte drepturi reale	Referințe
0 / 24/10/2022	
Act Administrativ nr. TDP:1271, din 07/11/2002 emis de COMISIA JUDETEANA DOLJ (act administrativ nr Certificat de casatorie seria Cd nr. 336394 din 25.04.1967, emis de Sfatul Popular al Comunei Farcas;act administrativ nr Certificat de deces seria DZ nr. 524953 din 12.07.2012, emis de SPCLEP CRAIOVA;);	
B1	A1
Intabulare, drept de PROPRIETATE, dobandit prin Reconstituire, cota actuala 3/4, cota initiala 3/4	
1) EBRAS VICTORIA , DECEDATA DEFUNCT:Da	
2) PRED A MARIA	
3) SLAVUTEANU ANASTASIA	
112341 / 19/04/2021	
Act Notarial nr. CM:35, din 16/05/2011 emis de NP CATANOIU GEORGETA;	
B2	A1
Intabulare, drept de PROPRIETATE, dobandit prin Succesiune, cota actuala 1/4, cota initiala 1/4	
1) SLAVUTEANU ANASTASIA	

C. Partea III. SARCINI .

Inscrieri privind dezmembramintele dreptului de proprietate, drepturi reale de garanție și sarcini	Referințe
NU SUNT	

Anexa Nr. 1 La Partea I**Teren**

Nr cadastral	Suprafața (mp)*	Observații / Referințe
34002	3.320	

* Suprafața este determinată în planul de proiecție Stereo 70.

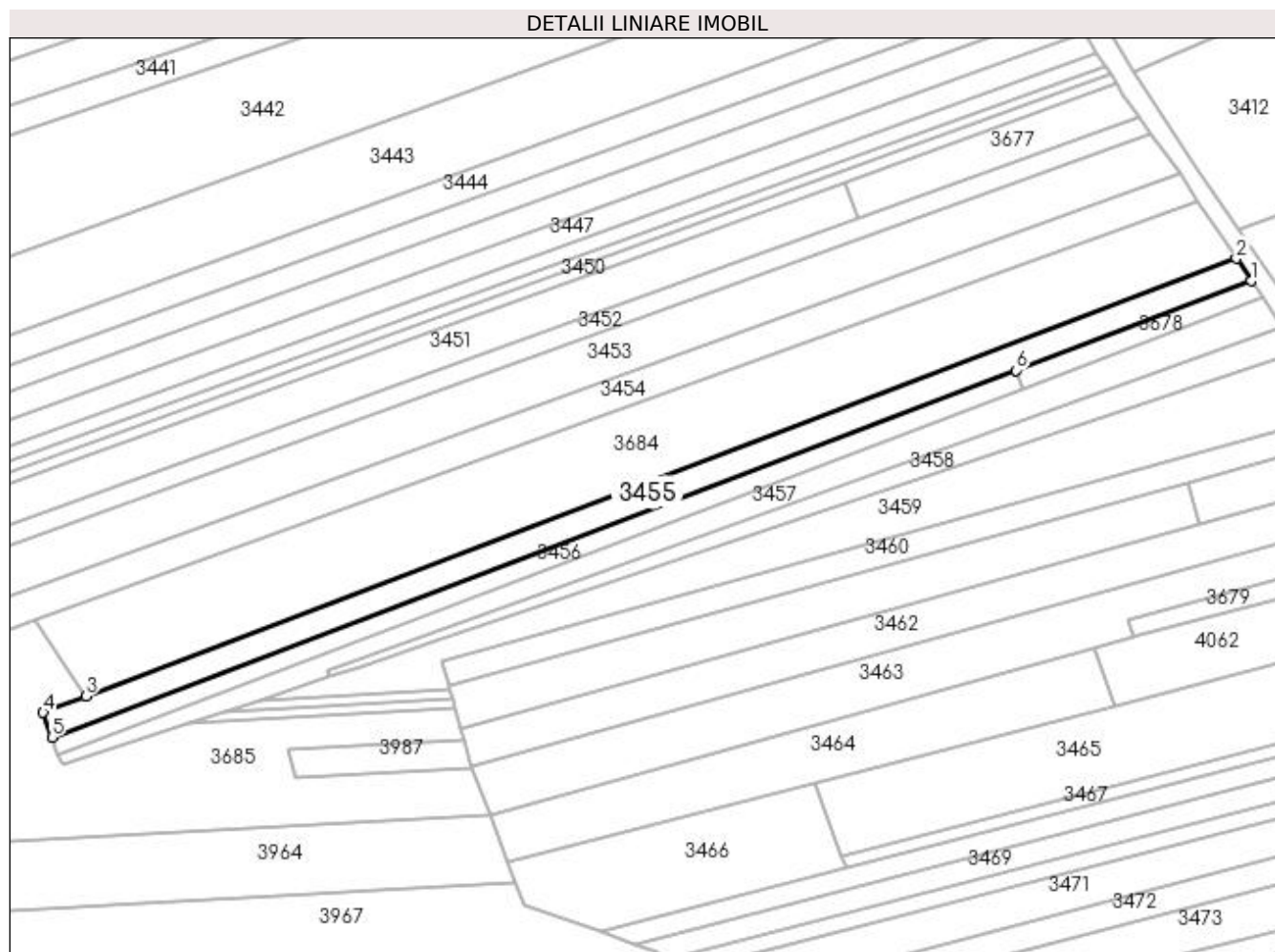
**Date referitoare la teren**

Crt	Categorie folosință	Intra vilan	Suprafața (mp)	Tarla	Parcelă	Nr. topo	Observații / Referințe
1	arabil	NU	2.520	94	26	-	
2	pasune	NU	800	94	26/1	-	

Lungime Segmente

1) Valorile lungimilor segmentelor sunt obținute din proiecție în plan.

Punct început	X / Y	Punct sfârșit	X / Y	Lungime segment (** (m)
1	399.467,368 349.458,654	2	399.462,709 349.465,682	8.432
2	399.462,709 349.465,682	3	399.099,866 349.327,688	388.198
3	399.099,866 349.327,688	4	399.086,431 349.322,579	14.374
4	399.086,431 349.322,579	5	399.089,165 349.314,818	8.228

Punct început	X / Y	Punct sfârșit	X / Y	Lungime segment (** (m)
5	399.089,165 349.314,818	6	399.393,214 349.430,452	325.295
6	399.393,214 349.430,452	1	399.467,368 349.458,654	79.336

** Lungimile segmentelor sunt determinate în planul de proiecție Stereo 70 și sunt rotunjite la 1 milimetru.

*** Distanța dintre puncte este formată din segmente cumulate ce sunt mai mici decât valoarea 1 milimetru.