

**DATE DESPRE IMOBILUL NR. 3451**

Oficiul de Cadastru și Publicitate Imobiliară DOLJ
Biroul de Cadastru și Publicitate Imobiliară Craiova

A. Partea I. Descrierea imobilului

TEREN Extravilan

Adresa: Jud. Dolj, T 94, P 21/1 LOT 1, 21 LOT 1

Nr. Crt	Nr cadastral Nr. topografic	Suprafața* (mp)	Observații / Referințe
A1	30462	5.116	Sector cadastral:16 Teren neimprejmuit; NOTA: Tarlăua 94, P 21 si P21/1 sunt impartite de detaliile liniare PS 2383 si PS 2367 in doua loturi: P 21 LOT1 S=2498mp si LOT2 S=562mp si P21/1 LOT1 S=2618mp si LOT2 S=574mp

B. Partea II. Proprietari și acte

Inscrieri privitoare la dreptul de proprietate și alte drepturi reale		Referințe
79209 / 03/07/2014		
Act Notarial nr. CVC:1665, din 25/06/2014 emis de NP SOROP ALEXANDRU OLIVIU;		
B1	Intabulare, drept de PROPRIETATE, dobandit prin Conventie, cota actuala 1/1, cota initiala 1/1 1) SC AGRI TERENURI SA , CIF:24816228	A1

C. Partea III. SARCINI .

Inscrieri privind dezmembramintele dreptului de proprietate, drepturi reale de garanție și sarcini	Referințe
NU SUNT	

Anexa Nr. 1 La Partea I

Teren

Nr cadastral	Suprafața (mp)*	Observații / Referințe
30462	5.116	NOTA: Tarlaua 94, P 21 si P21/1 sunt impartite de detaliile liniare PS 2383 si PS 2367 in doua loturi: P 21 LOT1 S=2498mp si LOT2 S=562mp si P21/1 LOT1 S=2618mp si LOT2 S=574mp

* Suprafața este determinată în planul de proiecție Stereo 70.

DETALII LINIARE IMOBIL

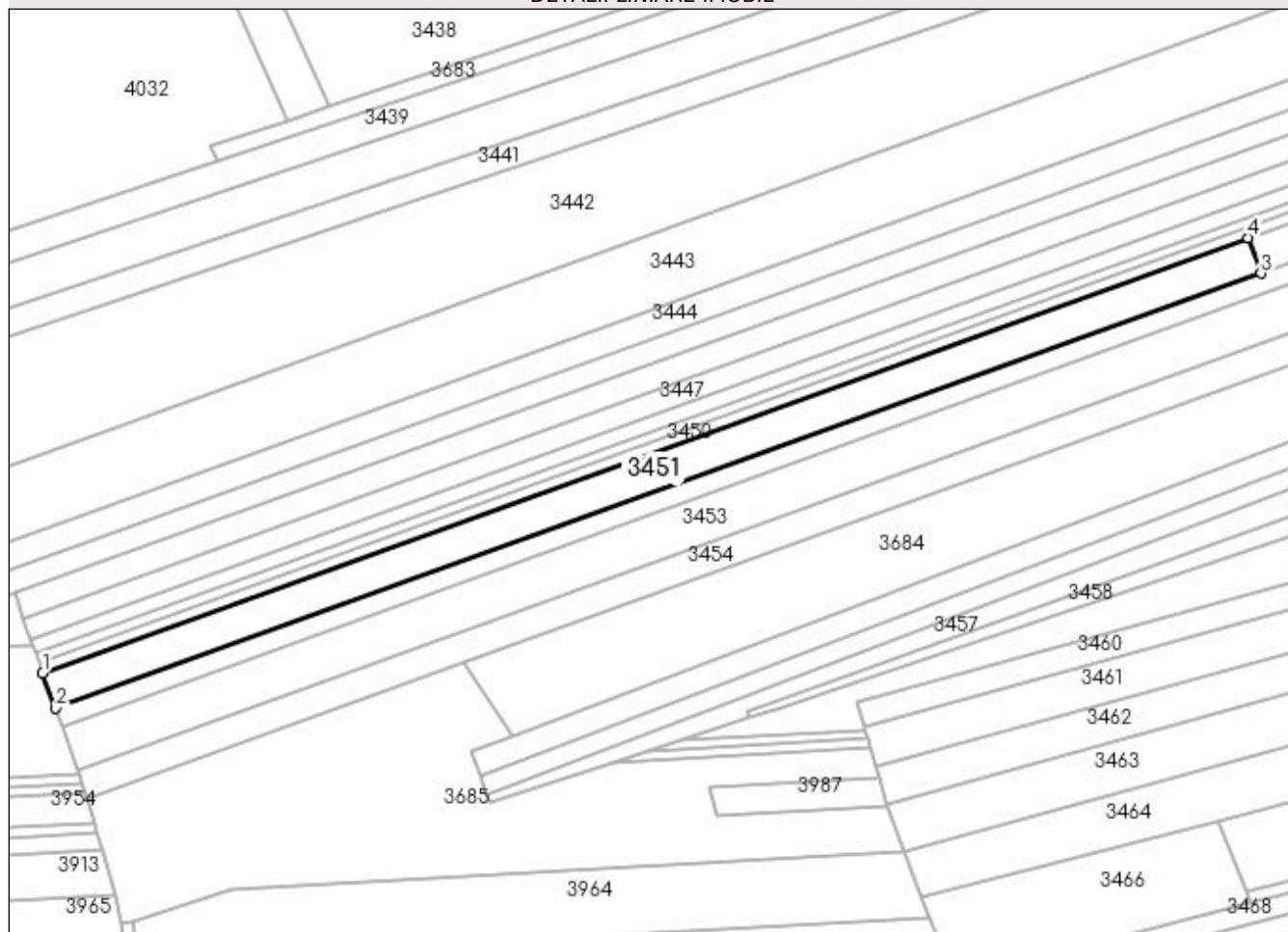

Date referitoare la teren

Crt	Categorie folosință	Intra vilan	Suprafața (mp)	Tarla	Parcelă	Nr. topo	Observații / Referințe
1	pasune	NU	2.618	94	21/1 LOT 1	-	
2	arabil	NU	2.498	94	21 LOT 1	-	

Lungime Segmente

1) Valorile lungimilor segmentelor sunt obținute din proiecție în plan.

Punct început	X / Y	Punct sfârșit	X / Y	Lungime segment (** (m)
1	398.946,897 349.348,379	2	398.951,069 349.336,843	12.267
2	398.951,069 349.336,843	3	399.343,354 349.478,325	417.019
3	399.343,354 349.478,325	4	399.339,182 349.489,862	12.268
4	399.339,182 349.489,862	1	398.946,897 349.348,379	417.019

**** Lungimile segmentelor sunt determinate în planul de proiecție Stereo 70 și sunt rotunjite la 1 milimetru.**

***** Distanța dintre puncte este formată din segmente cumulate ce sunt mai mici decât valoarea 1 milimetru.**