

**DATE DESPRE IMOBILUL NR. 3443**

Oficiul de Cadastru și Publicitate Imobiliară DOLJ  
Biroul de Cadastru și Publicitate Imobiliară Craiova

**A. Partea I. Descrierea imobilului**

TEREN Extravilan

Adresa: Jud. Dolj, T 94, P 10/1, 10/5

Nr. Crt	Nr cadastral Nr. topografic	Suprafața* (mp)	Observații / Referințe
A1		15.000	Sector cadastral:16 Teren neimpregmuit;

**B. Partea II. Proprietari și acte**

Inscrieri privitoare la dreptul de proprietate și alte drepturi reale		Referințe
<b>0 / 24/10/2022</b>		
Act Administrativ nr. TDP:8661, din 28/08/2007 emis de COMISIA JUDETEANA DOLJ;		
B1	Intabulare, drept de PROPRIETATE, dobandit prin Reconstituire, cota actuala 1/1, cota initiala 1/1 1) SMARANDA ELISABETA, LIPSA CNP 2) SMARANDA COSTANTIN, LIPSA CNP 3) SMARANDA FLOAREA, LIPSA CNP 4) SMARANDA PETRE, LIPSA CNP 5) SMARANDA NICOLAE, LIPSA CNP 6) SMARANDA IACOB, LIPSA CNP	A1

**C. Partea III. SARCINI .**

Inscrieri privind dezmembramintele dreptului de proprietate, drepturi reale de garanție și sarcini	Referințe
NU SUNT	

## Anexa Nr. 1 La Partea I

## Teren

Nr cadastral	Suprafața (mp)*	Observații / Referințe
	15.000	

\* Suprafața este determinată în planul de proiecție Stereo 70.

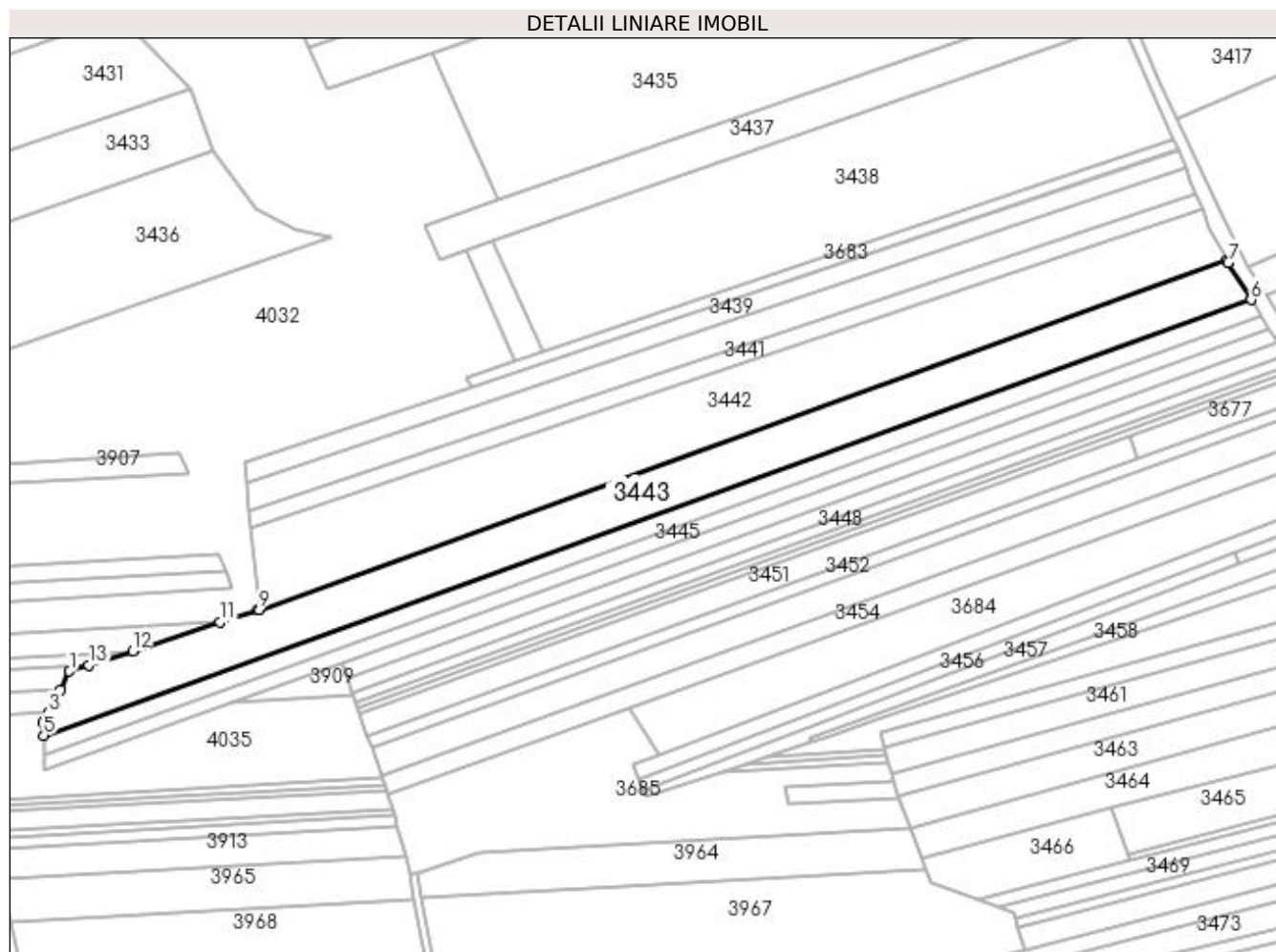

## Date referitoare la teren

Crt	Categorie folosință	Intra vilan	Suprafața (mp)	Tarla	Parcelă	Nr. topo	Observații / Referințe
1	pasune	NU	7.800	94	10/1	-	
2	arabil	NU	7.200	94	10/5	-	

## Lungime Segmente

1) Valorile lungimilor segmentelor sunt obținute din proiecție în plan.

Punct început	X / Y	Punct sfârșit	X / Y	Lungime segment (** (m)
1	398.799,26 349.369,898	2	398.794,56 349.360,75	10.285
2	398.794,56 349.360,75	3	398.788,466 349.348,888	13.336
3	398.788,466 349.348,888	4	398.785,789 349.343,679	5.857
4	398.785,789 349.343,679	5	398.786,07 349.337,285	6.4

Punct început	X / Y	Punct sfârşit	X / Y	Lungime segment (** (m)
5	398.786,07 349.337,285	6	399.401,285 349.559,171	654.005
6	399.401,285 349.559,171	7	399.389,656 349.578,111	22.225
7	399.389,656 349.578,111	8	399.389,042 349.579,274	1.315
8	399.389,042 349.579,274	9	398.895,773 349.401,37	524.37
9	398.895,773 349.401,37	10	398.894,964 349.401,078	0.86
10	398.894,964 349.401,078	11	398.875,968 349.394,889	19.979
11	398.875,968 349.394,889	12	398.831,352 349.380,353	46.924
12	398.831,352 349.380,353	13	398.809,044 349.373,085	23.462
13	398.809,044 349.373,085	1	398.799,26 349.369,898	10.29

\*\* Lungimile segmentelor sunt determinate în planul de proiecție Stereo 70 și sunt rotunjite la 1 milimetru.

\*\*\* Distanța dintre puncte este formată din segmente cumulate ce sunt mai mici decât valoarea 1 milimetru.