

**DATE DESPRE IMOBILUL NR. 3438**

Oficiul de Cadastru și Publicitate Imobiliară DOLJ  
Biroul de Cadastru și Publicitate Imobiliară Craiova

**A. Partea I. Descrierea imobilului**

TEREN Extravilan

Adresa: Jud. Dolj, T 94, P 8, 8/1

Nr. Crt	Nr cadastral Nr. topografic	Suprafața* (mp)	Observații / Referințe
A1	34003	21.500	Sector cadastral:16 Teren neimpregmuit;

**B. Partea II. Proprietari și acte**

Inscrieri privitoare la dreptul de proprietate și alte drepturi reale		Referințe
<b>112282 / 19/04/2021</b>		
Act Notarial nr. CM:35, din 16/05/2011 emis de NP CATANOIU GEORGETA (TDP nr. 1271 , din 07.11.2002 , emis de COMISIA JUDETEANA DOLJ );		
B1	Intabulare, drept de PROPRIETATE, dobandit prin Succesiune, cota actuala 3/4, cota initiala 3/4 1) <b>EBRAS VICTORIA</b> 2) <b>SLAVUTEANU ANASTASIA</b> 3) <b>VLADIMIRESCU MARIA, LIPSA CNP</b>	A1
B2	Intabulare, drept de PROPRIETATE, dobandit prin Succesiune, cota actuala 1/4, cota initiala 1/4 1) <b>SLAVUTEANU ANASTASIA</b>	A1

**C. Partea III. SARCINI .**

Inscrieri privind dezmembramintele dreptului de proprietate, drepturi reale de garanție și sarcini	Referințe
NU SUNT	

## Anexa Nr. 1 La Partea I

## Teren

Nr cadastral	Suprafața (mp)*	Observații / Referințe
34003	21.500	

\* Suprafața este determinată în planul de proiecție Stereo 70.

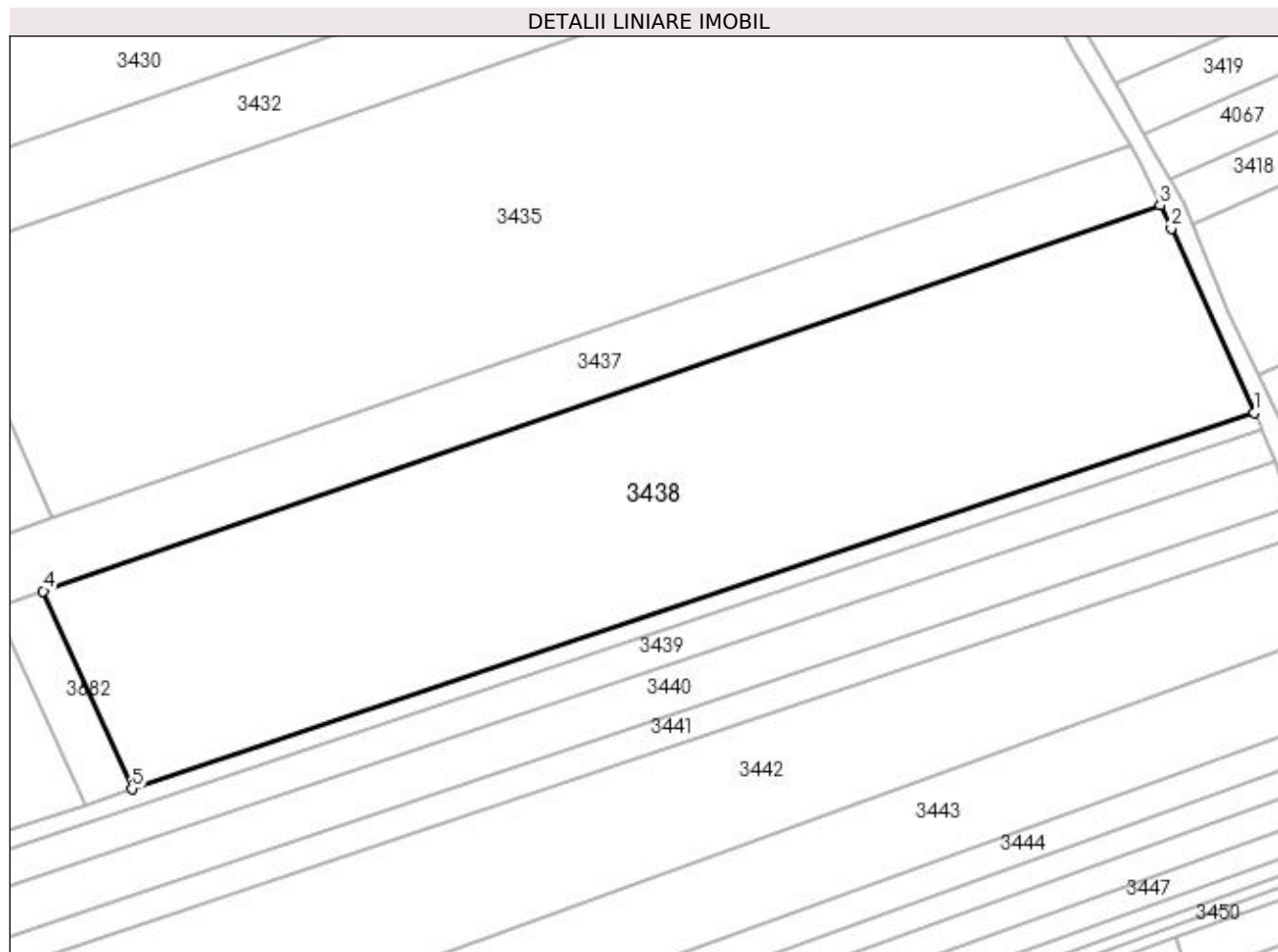

## Date referitoare la teren

Crt	Categorie folosință	Intra vilan	Suprafața (mp)	Tarla	Parcelă	Nr. topo	Observații / Referințe
1	arabil	NU	17.750	94	8	-	
2	pasune	NU	3.750	94	8/1	-	

## Lungime Segmente

1) Valorile lungimilor segmentelor sunt obținute din proiecție în plan.

Punct început	X / Y	Punct sfârșit	X / Y	Lungime segment (** (m)
1	399.361,877 349.640,446	2	399.338,136 349.693,298	57.939
2	399.338,136 349.693,298	3	399.334,955 349.699,869	7.3
3	399.334,955 349.699,869	4	399.014,61 349.589,241	338.909
4	399.014,61 349.589,241	5	399.040,055 349.532,597	62.097

Punct început	X / Y	Punct sfârșit	X / Y	Lungime segment (** (m)
5	399.040,055 349.532,597	1	399.361,877 349.640,446	339.412

\*\* Lungimile segmentelor sunt determinate în planul de proiecție Stereo 70 și sunt rotunjite la 1 milimetru.

\*\*\* Distanța dintre puncte este formată din segmente cumulate ce sunt mai mici decât valoarea 1 milimetru.