

**DATE DESPRE IMOBILUL NR. 3432**

Oficiul de Cadastru și Publicitate Imobiliară DOLJ
 Biroul de Cadastru și Publicitate Imobiliară Craiova

A. Partea I. Descrierea imobilului

TEREN Extravilan

Adresa: Jud. Dolj, T 94, P 4/4

Nr. Crt	Nr cadastral Nr. topografic	Suprafața* (mp)	Observații / Referințe
A1	30404	Din acte: 14.500 Masurata: 8.500	Sector cadastral:16 Teren neimprejmit; DIFERENTA DE SUPRAFATA SE REGASESTE LA ID 3433, PROVINE DIN IE 30404

B. Partea II. Proprietari și acte

Inscrieri privitoare la dreptul de proprietate și alte drepturi reale		Referințe
112804 / 18/11/2013		
Act Notarial nr. CVC:1145, din 13/11/2013 emis de TOMITA SEBASTIAN;		
B1	Intabulare, drept de PROPRIETATE, dobandit prin Conventie, cota actuala 1/1, cota initiala 1/1 1) SC AGRI TERENURI SA , CIF:24816228	A1

C. Partea III. SARCINI .

Inscrieri privind dezmembramintele dreptului de proprietate, drepturi reale de garanție și sarcini	Referințe
NU SUNT	

Anexa Nr. 1 La Partea I

Teren

Nr cadastral	Suprafața (mp)*	Observații / Referințe
30404	Din acte: 14.500 Masurata: 8.500	DIFERENTA DE SUPRAFATA SE REGASESTE LA ID 3433, PROVINE DIN IE 30404

* Suprafața este determinată în planul de proiecție Stereo 70.

DETALII LINIARE IMOBIL

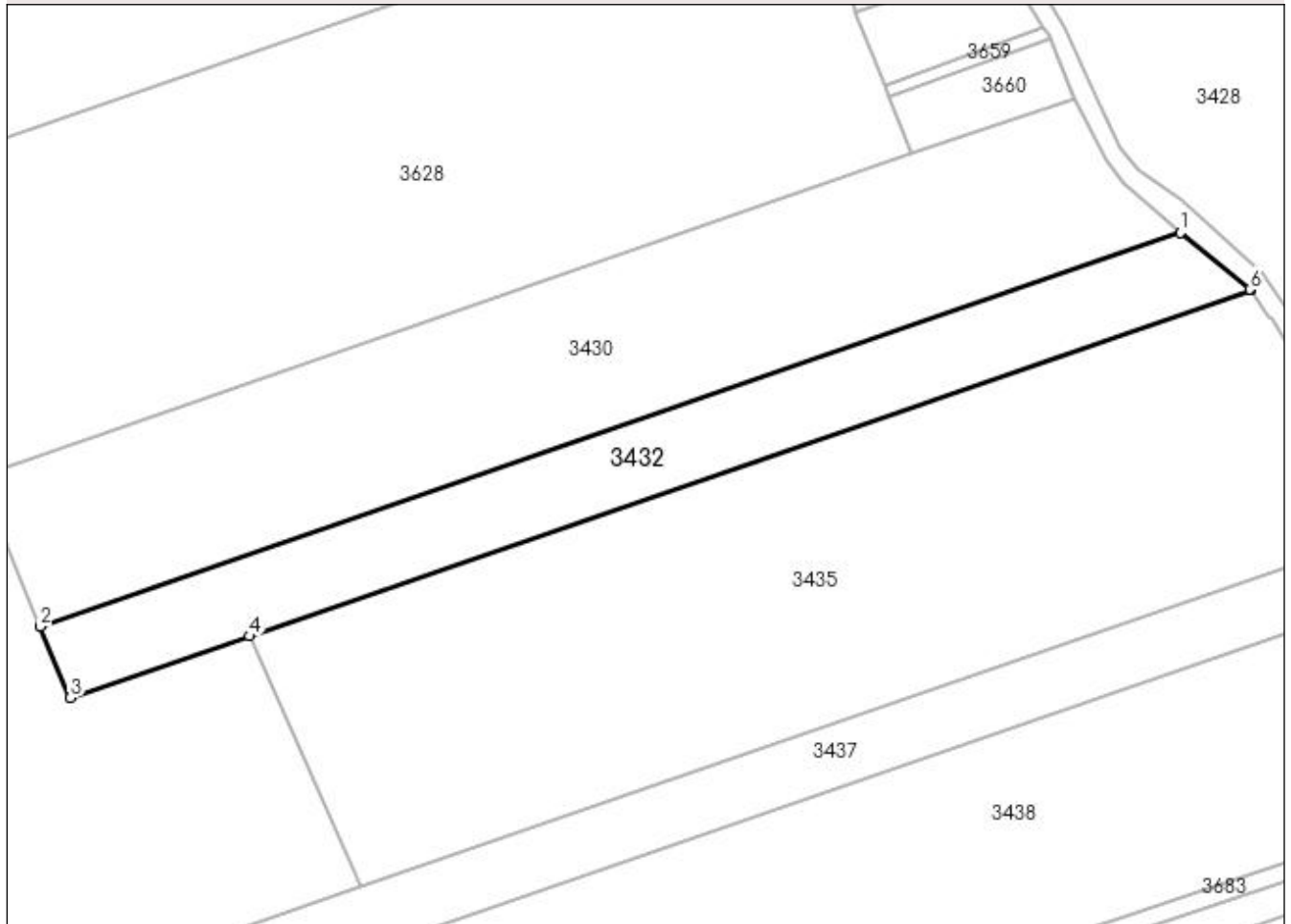

Date referitoare la teren

Crt	Categorie folosință	Intravilan	Suprafața (mp)	Tarla	Parcelă	Nr. topo	Observații / Referințe
1	arabil	NU	8.500	94	4/4	-	

Lungime Segmente

1) Valorile lungimilor segmentelor sunt obținute din proiecție în plan.

Punct început	X / Y	Punct sfârșit	X / Y	Lungime segment (** (m)
1	399.262,376 349.805,728	2	398.921,278 349.687,933	360.865
2	398.921,278 349.687,933	3	398.930,288 349.666,559	23.195
3	398.930,288 349.666,559	4	398.983,881 349.685,067	56.699
4	398.983,881 349.685,067	5	399.283,384 349.788,498	316.86
5	399.283,384 349.788,498	6	399.283,194 349.788,775	0.336

Punct început	X / Y	Punct sfârșit	X / Y	Lungime segment (** (m)
6	399.283,194 349.788,775	1	399.262,376 349.805,728	26.848

** Lungimile segmentelor sunt determinate în planul de proiecție Stereo 70 și sunt rotunjite la 1 milimetru.

*** Distanța dintre puncte este formată din segmente cumulate ce sunt mai mici decât valoarea 1 milimetru.