

**DATE DESPRE IMOBILUL NR. 3429**

Oficiul de Cadastru și Publicitate Imobiliară DOLJ
Biroul de Cadastru și Publicitate Imobiliară Craiova

A. Partea I. Descrierea imobilului

TEREN Extravilan

Adresa: Jud. Dolj, T 93

Nr. Crt	Nr cadastral Nr. topografic	Suprafața* (mp)	Observații / Referințe
A1		24.453	Sector cadastral:16 Teren neimprejmit;

B. Partea II. Proprietari și acte

Inscrieri privitoare la dreptul de proprietate și alte drepturi reale		Referințe
0 / 24/10/2022		
Act Normativ nr. LEGE:7, din 13/03/1996 emis de PARLAMENTUL ROMANIEI;		
B1	Inscrierea provizorie, drept de PROPRIETATE, dobandit prin Lege, cota actuala 1/1, cota initiala 1/1 1) NEIDENTIFICAT NEIDENTIFICAT	A1

C. Partea III. SARCINI .

Inscrieri privind dezmembramintele dreptului de proprietate, drepturi reale de garanție și sarcini	Referințe
NU SUNT	

Anexa Nr. 1 La Partea I

Teren

Nr cadastral	Suprafața (mp)*	Observații / Referințe
	24.453	

* Suprafața este determinată în planul de proiecție Stereo 70.

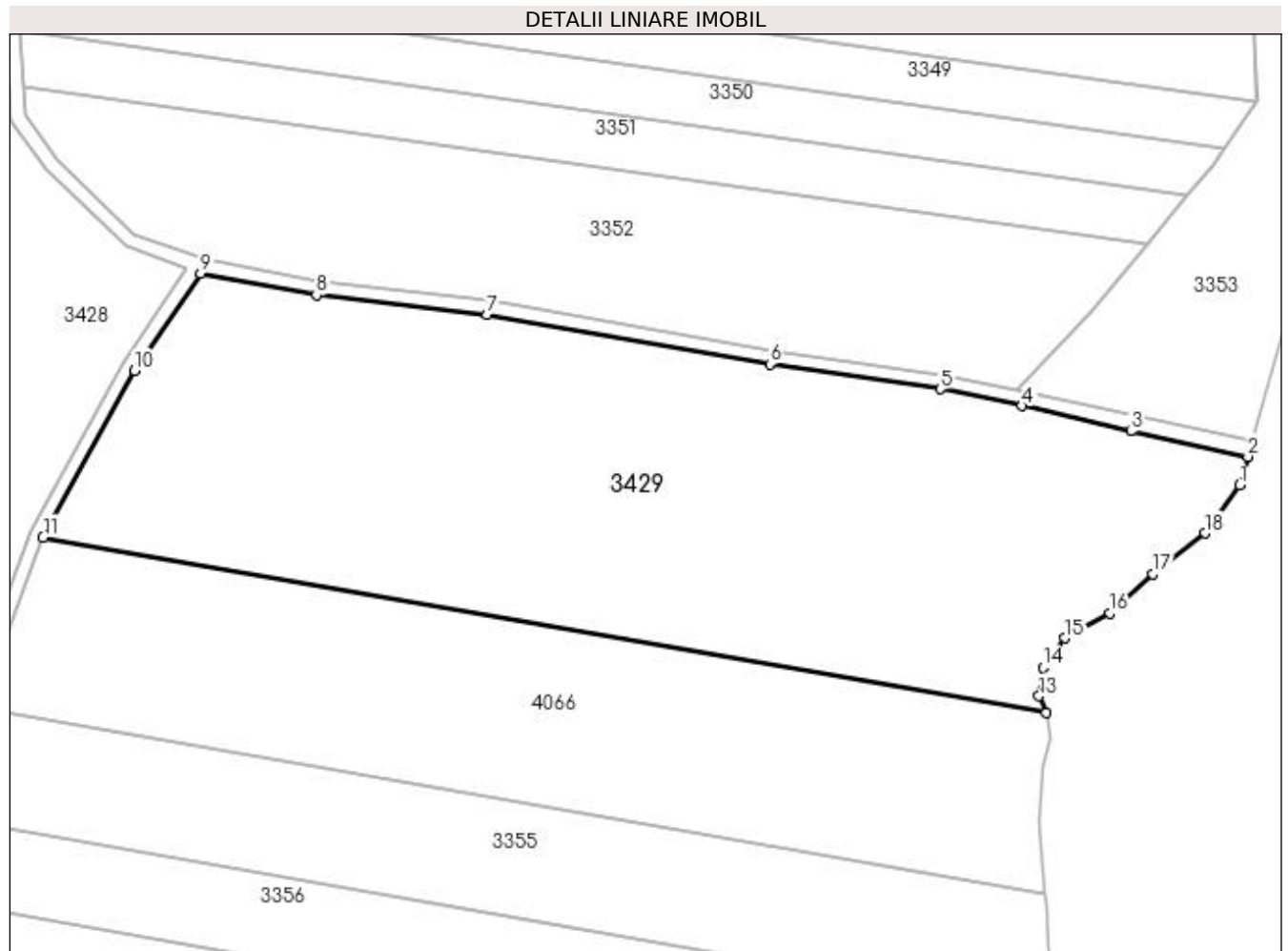

Date referitoare la teren

Crt	Categorie folosință	Intra vilan	Suprafața (mp)	Tarla	Parcelă	Nr. topo	Observații / Referințe
1	arabil	NU	24.453	93		-	

Lungime Segmente

1) Valorile lungimilor segmentelor sunt obținute din proiecție în plan.

Punct început	X / Y	Punct sfârșit	X / Y	Lungime segment (** (m)
1	400.814,634 349.364,201	2	400.816,906 349.372,276	8.389
2	400.816,906 349.372,276	3	400.783,759 349.379,457	33.916
3	400.783,759 349.379,457	4	400.752,993 349.386,662	31.598
4	400.752,993 349.386,662	5	400.729,826 349.391,427	23.652
5	400.729,826 349.391,427	6	400.681,536 349.398,465	48.8

Punct început	X / Y	Punct sfârșit	X / Y	Lungime segment (** (m)
6	400.681,536 349.398,465	7	400.601,45 349.412,383	81.286
7	400.601,45 349.412,383	8	400.553,115 349.418,061	48.667
8	400.553,115 349.418,061	9	400.520,265 349.424,129	33.406
9	400.520,265 349.424,129	10	400.501,538 349.396,602	33.293
10	400.501,538 349.396,602	11	400.475,699 349.349,456	53.762
11	400.475,699 349.349,456	12	400.759,834 349.299,802	288.441
12	400.759,834 349.299,802	13	400.757,759 349.304,516	5.15
13	400.757,759 349.304,516	14	400.758,89 349.312,625	8.187
14	400.758,89 349.312,625	15	400.765,117 349.320,922	10.374
15	400.765,117 349.320,922	16	400.777,878 349.328,045	14.614
16	400.777,878 349.328,045	17	400.790,033 349.339,037	16.388
17	400.790,033 349.339,037	18	400.804,793 349.350,607	18.754
18	400.804,793 349.350,607	1	400.814,634 349.364,201	16.782

** Lungimile segmentelor sunt determinate în planul de proiecție Stereo 70 și sunt rotunjite la 1 milimetru.

*** Distanța dintre puncte este formată din segmente cumulate ce sunt mai mici decât valoarea 1 milimetru.