

**DATE DESPRE IMOBILUL NR. 3374**

Oficiul de Cadastru și Publicitate Imobiliară DOLJ
Biroul de Cadastru și Publicitate Imobiliară Craiova

A. Partea I. Descrierea imobilului

TEREN Extravilan

Adresa: Jud. Dolj, T 93, P 11/1

Nr. Crt	Nr cadastral Nr. topografic	Suprafața* (mp)	Observații / Referințe
A1	31171	2.899	Sector cadastral:16 Teren neimprejmuit;

B. Partea II. Proprietari și acte

Inscrieri privitoare la dreptul de proprietate și alte drepturi reale		Referințe
236915 / 01/10/2021		
Act Notarial nr. CONTRACT DE DARE IN PLATA:3270, din 30/09/2021 emis de NP DOINA FAURAR (act notarial nr INCHEIERE RECTIFICARE NR. 228 din 10.11.2021, emis de NP DOINA FAURAR;);		
B1	Intabulare, drept de PROPRIETATE, dobandit prin Conventie, cota actuala 1/1, cota initiala 1/1 1) OLTEANU DUMITRU CLAUDIU 2) OLTEANU BIANCA MARILENA	A1

C. Partea III. SARCINI .

Inscrieri privind dezmembramintele dreptului de proprietate, drepturi reale de garanție și sarcini	Referințe
NU SUNT	

Anexa Nr. 1 La Partea I

Teren

Nr cadastral	Suprafața (mp)*	Observații / Referințe
31171	2.899	

* Suprafața este determinată în planul de proiecție Stereo 70.

DETALII LINIARE IMOBIL

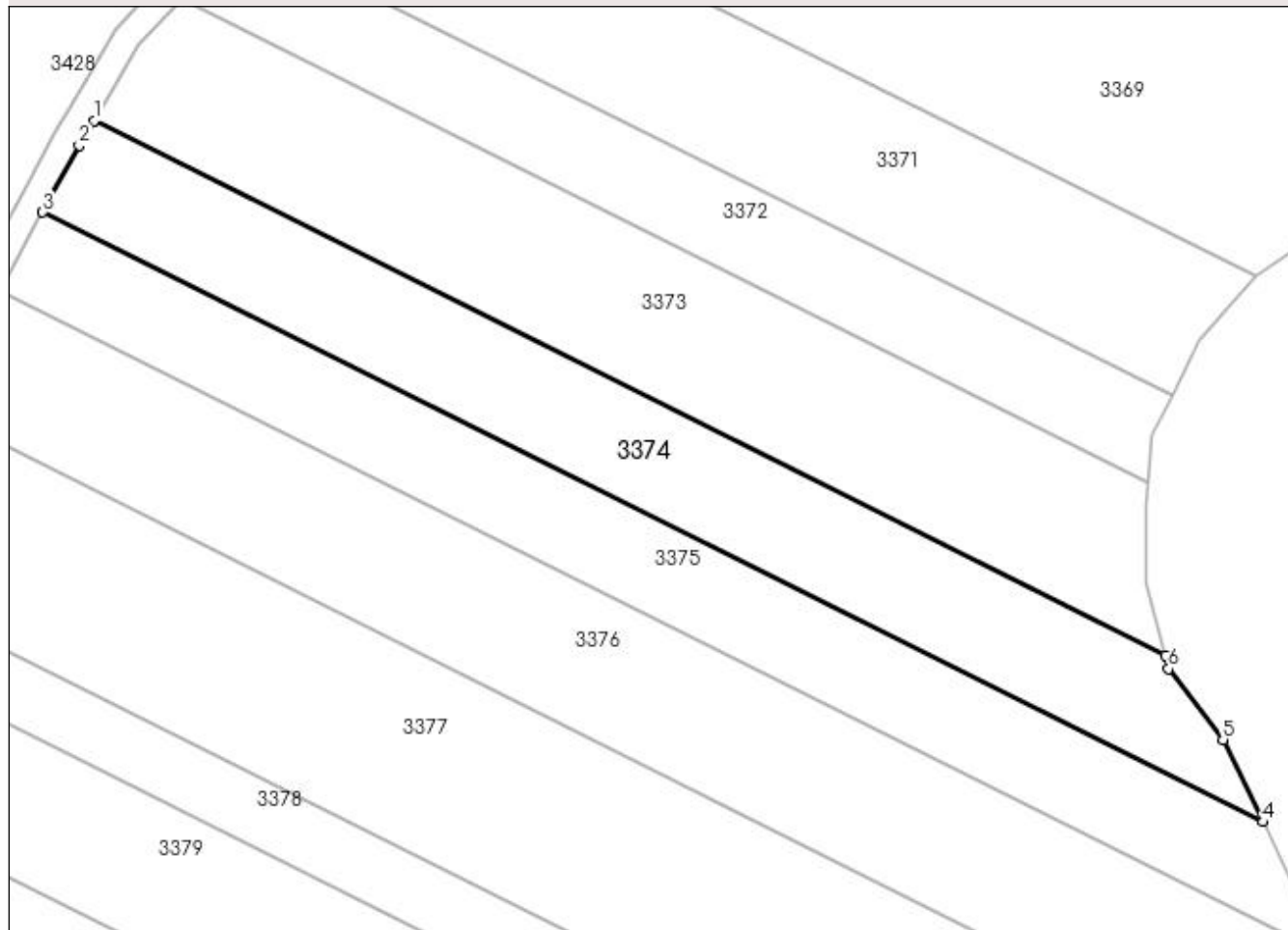

Date referitoare la teren

Crt	Categorie folosință	Intra vilan	Suprafața (mp)	Tarla	Parcelă	Nr. topo	Observații / Referințe
1	arabil	NU	2.899	93	11/1	-	

Lungime Segmente

1) Valorile lungimilor segmentelor sunt obținute din proiecție în plan.

Punct început	X / Y	Punct sfârșit	X / Y	Lungime segment (** (m)
1	400.306,933 348.750,715	2	400.304,766 348.747,047	4.26
2	400.304,766 348.747,047	3	400.299,398 348.737,263	11.16
3	400.299,398 348.737,263	4	400.478,109 348.648,056	199.739
4	400.478,109 348.648,056	5	400.472,255 348.660,103	13.394
5	400.472,255 348.660,103	6	400.464,33 348.670,475	13.053

Punct început	X / Y	Punct sfârșit	X / Y	Lungime segment (** (m)
6	400.464,33 348.670,475	7	400.463,835 348.672,395	1.983
7	400.463,835 348.672,395	1	400.306,933 348.750,715	175.363

** Lungimile segmentelor sunt determinate în planul de proiecție Stereo 70 și sunt rotunjite la 1 milimetru.

*** Distanța dintre puncte este formată din segmente cumulate ce sunt mai mici decât valoarea 1 milimetru.