

**DATE DESPRE IMOBILUL NR. 3366**

Oficiul de Cadastru și Publicitate Imobiliară DOLJ  
Biroul de Cadastru și Publicitate Imobiliară Craiova

**A. Partea I. Descrierea imobilului**

TEREN Extravilan

Adresa: Jud. Dolj, T 93, P 11/1

Nr. Crt	Nr cadastral Nr. topografic	Suprafața* (mp)	Observații / Referințe
A1		4.000	Sector cadastral:16 Teren neimprejmuit; T 93, COM. TALPAS

**B. Partea II. Proprietari și acte**

Inscrieri privitoare la dreptul de proprietate și alte drepturi reale		Referințe
<b>0 / 24/10/2022</b>		
Act Administrativ nr. TDP:14767, din 07/04/2010 emis de COMISIA JUDETEANA DOLJ;		
B1	Intabulare, drept de PROPRIETATE, dobandit prin Reconstituire, cota actuala 1/1, cota initiala 1/1 1) IRIMIA MIHAI, LIPSA CNP	A1
Act Administrativ nr. TDP:14767, din 07/04/2010 emis de COMISIA JUDETEANA DOLJ (Adeverinta nr. 3461/06.10.2022 emisa de Primaria Com. Farcas;);		
B2	Intabulare, drept de PROPRIETATE, dobandit prin Reconstituire, cota actuala 1/1, cota initiala 1/1 1) STATIE ELISABETA, LIPSA CNP	A1

**C. Partea III. SARCINI .**

Inscrieri privind dezmembramintele dreptului de proprietate, drepturi reale de garanție și sarcini	Referințe
NU SUNT	

## Anexa Nr. 1 La Partea I

## Teren

Nr cadastral	Suprafața (mp)*	Observații / Referințe
	4.000	T 93, COM. TALPAS

\* Suprafața este determinată în planul de proiecție Stereo 70.

## DETALII LINIARE IMOBIL

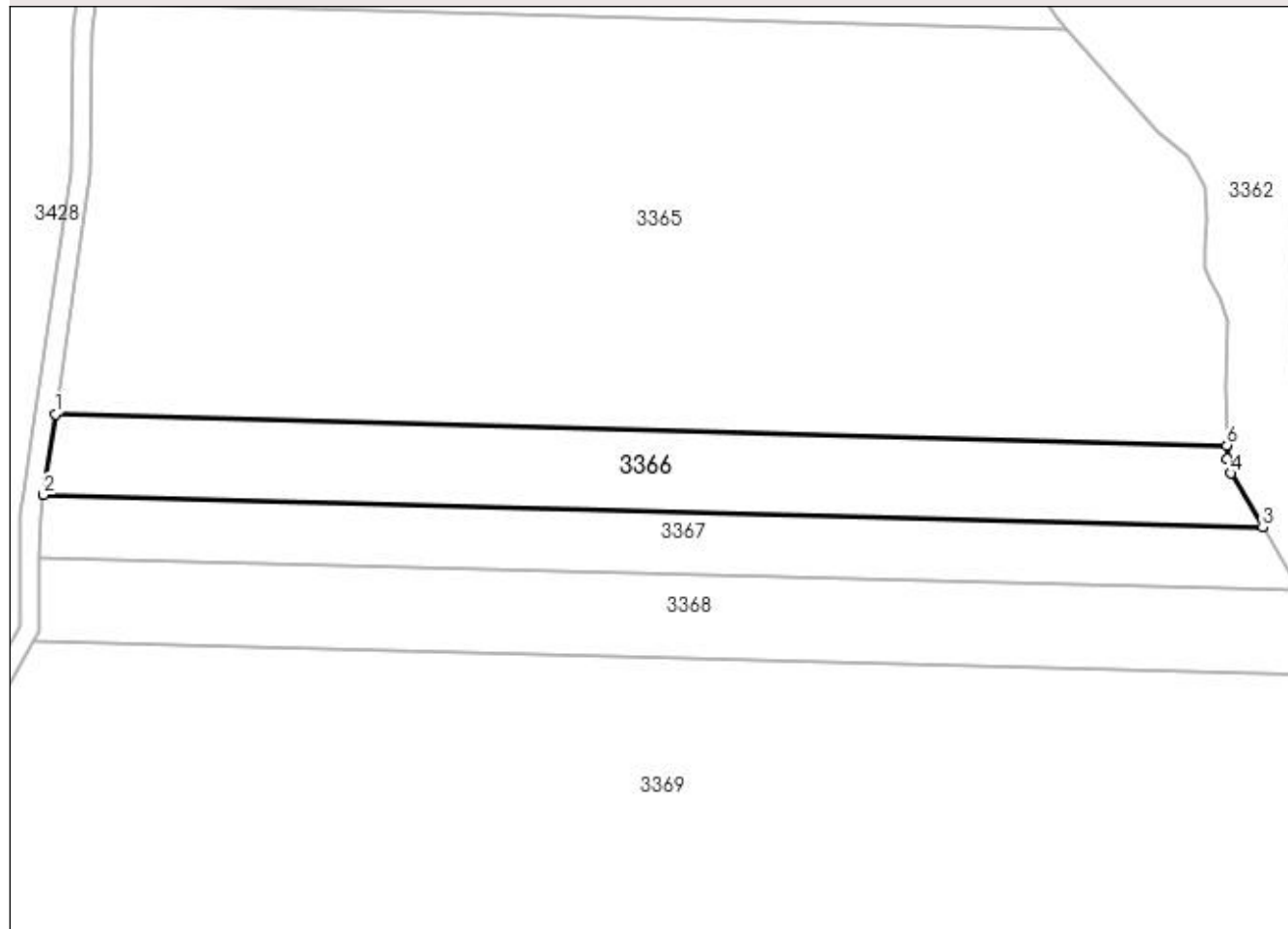

## Date referitoare la teren

Crt	Categorie folosință	Intravilan	Suprafața (mp)	Tarla	Parcelă	Nr. topo	Observații / Referințe
1	arabil	NU	4.000	93	11/1	-	

## Lungime Segmente

1) Valorile lungimilor segmentelor sunt obținute din proiecție în plan.

Punct început	X / Y	Punct sfârșit	X / Y	Lungime segment (** (m)
1	400.426,025 348.984,28	2	400.423,617 348.967,826	16.629
2	400.423,617 348.967,826	3	400.671,588 348.961,226	248.059
3	400.671,588 348.961,226	4	400.665,019 348.972,178	12.771
4	400.665,019 348.972,178	5	400.664,317 348.975,239	3.14
5	400.664,317 348.975,239	6	400.664,249 348.977,939	2.701

Punct început	X / Y	Punct sfârșit	X / Y	Lungime segment (** (m)
6	400.664,249 348.977,939	1	400.426,025 348.984,28	238.308

\*\* Lungimile segmentelor sunt determinate în planul de proiecție Stereo 70 și sunt rotunjite la 1 milimetru.

\*\*\* Distanța dintre puncte este formată din segmente cumulate ce sunt mai mici decât valoarea 1 milimetru.