

**DATE DESPRE IMOBILUL NR. 3364**

Oficiul de Cadastru și Publicitate Imobiliară DOLJ  
Biroul de Cadastru și Publicitate Imobiliară Craiova

**A. Partea I. Descrierea imobilului**

TEREN Extravilan

Adresa: Jud. Dolj, T 93, P 10, 10/1

Nr. Crt	Nr cadastral Nr. topografic	Suprafața* (mp)	Observații / Referințe
A1		10.000	Sector cadastral:16 Teren neimprejmuit; T 93, COM. TALPAS

**B. Partea II. Proprietari și acte**

Inscrieri privitoare la dreptul de proprietate și alte drepturi reale		Referințe
<b>0 / 24/10/2022</b>		
Act Administrativ nr. TDP:453-45361, din 17/01/1997 emis de COMISIA JUDETEANA DOLJ (Adeverinta nr. 3461/06.10.2022 emisa de Primaria Com. Farcas;);		
B1	Intabulare, drept de PROPRIETATE, dobandit prin Reconstituire, cota actuala 1/1, cota initiala 1/1 1) BUSE ION, LIPSA CNP	A1

**C. Partea III. SARCINI .**

Inscrieri privind dezmembramintele dreptului de proprietate, drepturi reale de garanție și sarcini	Referințe
NU SUNT	

**Anexa Nr. 1 La Partea I****Teren**

Nr cadastral	Suprafața (mp)*	Observații / Referințe
	10.000	T 93, COM. TALPAS

\* Suprafața este determinată în planul de proiecție Stereo 70.

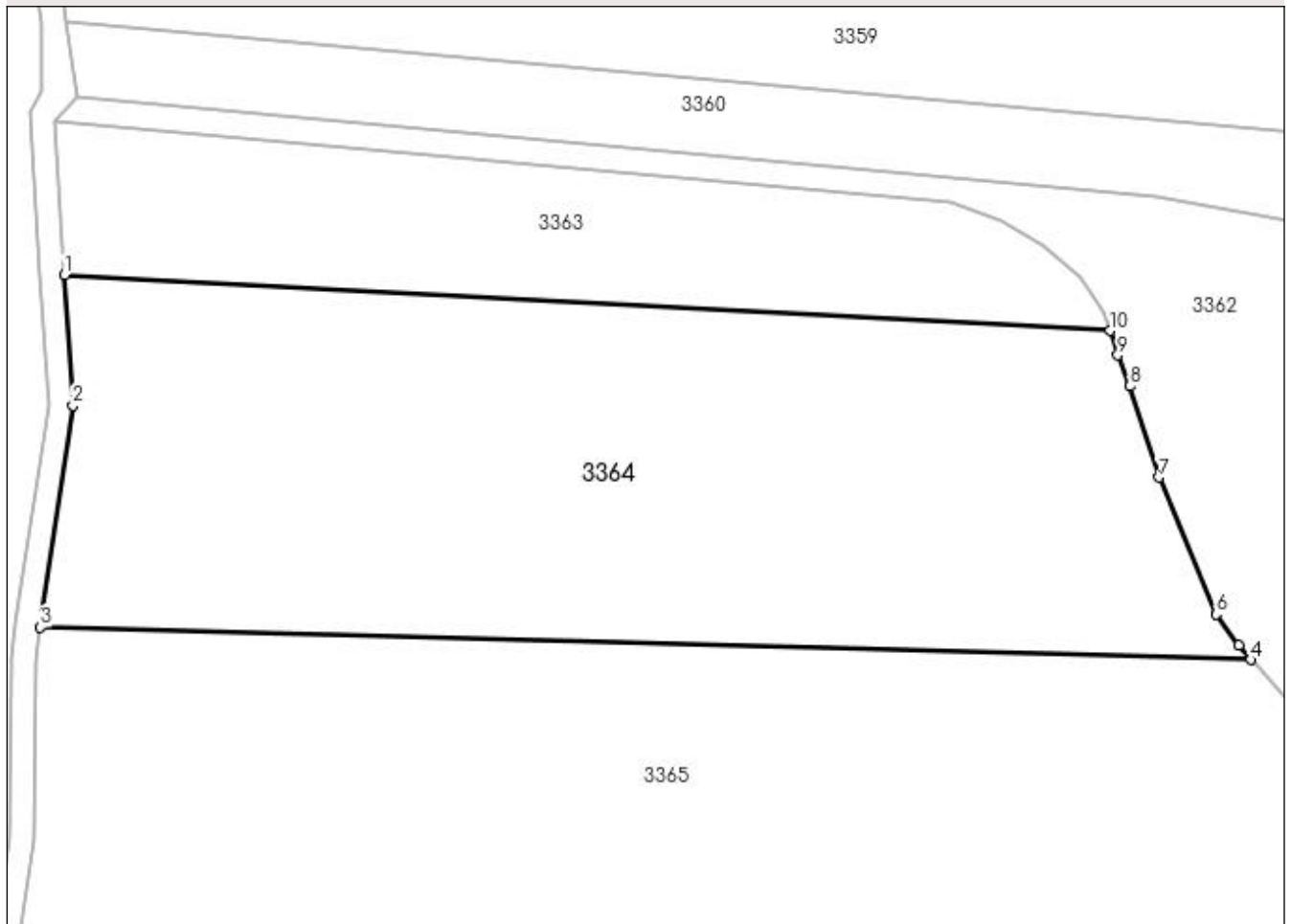
**DETALII LINIARE IMOBIL****Date referitoare la teren**

Crt	Categorie folosință	Intravilan	Suprafața (mp)	Tarla	Parcelă	Nr. topo	Observații / Referințe
1	arabil	NU	8.360	93	10	-	
2	arabil	NU	1.640	93	10/1	-	

**Lungime Segmente**

1) Valorile lungimilor segmentelor sunt obținute din proiecție în plan.

Punct început	X / Y	Punct sfârșit	X / Y	Lungime segment (** (m)
1	400.438,209 349.125,305	2	400.439,553 349.103,995	21.352
2	400.439,553 349.103,995	3	400.434,248 349.067,758	36.623
3	400.434,248 349.067,758	4	400.631,83 349.062,499	197.652
4	400.631,83 349.062,499	5	400.629,806 349.064,792	3.059

Punct început	X / Y	Punct sfârșit	X / Y	Lungime segment (** (m)
5	400.629,806 349.064,792	6	400.626,19 349.069,884	6.245
6	400.626,19 349.069,884	7	400.616,822 349.092,227	24.227
7	400.616,822 349.092,227	8	400.612,158 349.107,154	15.639
8	400.612,158 349.107,154	9	400.610,118 349.112,199	5.442
9	400.610,118 349.112,199	10	400.608,845 349.116,156	4.157
10	400.608,845 349.116,156	1	400.438,209 349.125,305	170.881

\*\* Lungimile segmentelor sunt determinate în planul de proiecție Stereo 70 și sunt rotunjite la 1 milimetru.

\*\*\* Distanța dintre puncte este formată din segmente cumulate ce sunt mai mici decât valoarea 1 milimetru.