

**DATE DESPRE IMOBILUL NR. 3355**

Oficiul de Cadastru și Publicitate Imobiliară DOLJ
Biroul de Cadastru și Publicitate Imobiliară Craiova

A. Partea I. Descrierea imobilului

TEREN Extravilan

Adresa: Jud. Dolj, T 93, P 4

Nr. Crt	Nr cadastral Nr. topografic	Suprafața* (mp)	Observații / Referințe
A1		10.000	Sector cadastral:16 Teren neimprejmuit; T 93, COM. TALPAS

B. Partea II. Proprietari și acte

Inscrieri privitoare la dreptul de proprietate și alte drepturi reale	Referințe
0 / 24/10/2022	
Act Administrativ nr. TDP:493-45361, din 18/01/1997 emis de COMISIA JUDETEANA DOLJ (Adeverinta nr. 3461/06.10.2022 emisa de Primaria Com. Farcas;);	
B1	A1
Intabulare, drept de PROPRIETATE, dobandit prin Reconstituire, cota actuala 1/1, cota initiala 1/1	
1) DRAGU ELENA, LIPSA CNP	
2) MUNTEANU DUMITRA, LIPSA CNP	
3) CONSTANTIN ELISABETA, LIPSA CNP	
4) CONSTANTIN DUMITRU, LIPSA CNP	

C. Partea III. SARCINI .

Inscrieri privind dezmembramintele dreptului de proprietate, drepturi reale de garanție și sarcini	Referințe
NU SUNT	

Anexa Nr. 1 La Partea I

Teren

Nr cadastral	Suprafața (mp)*	Observații / Referințe
	10.000	T 93, COM. TALPAS

* Suprafața este determinată în planul de proiecție Stereo 70.

DETALII LINIARE IMOBIL

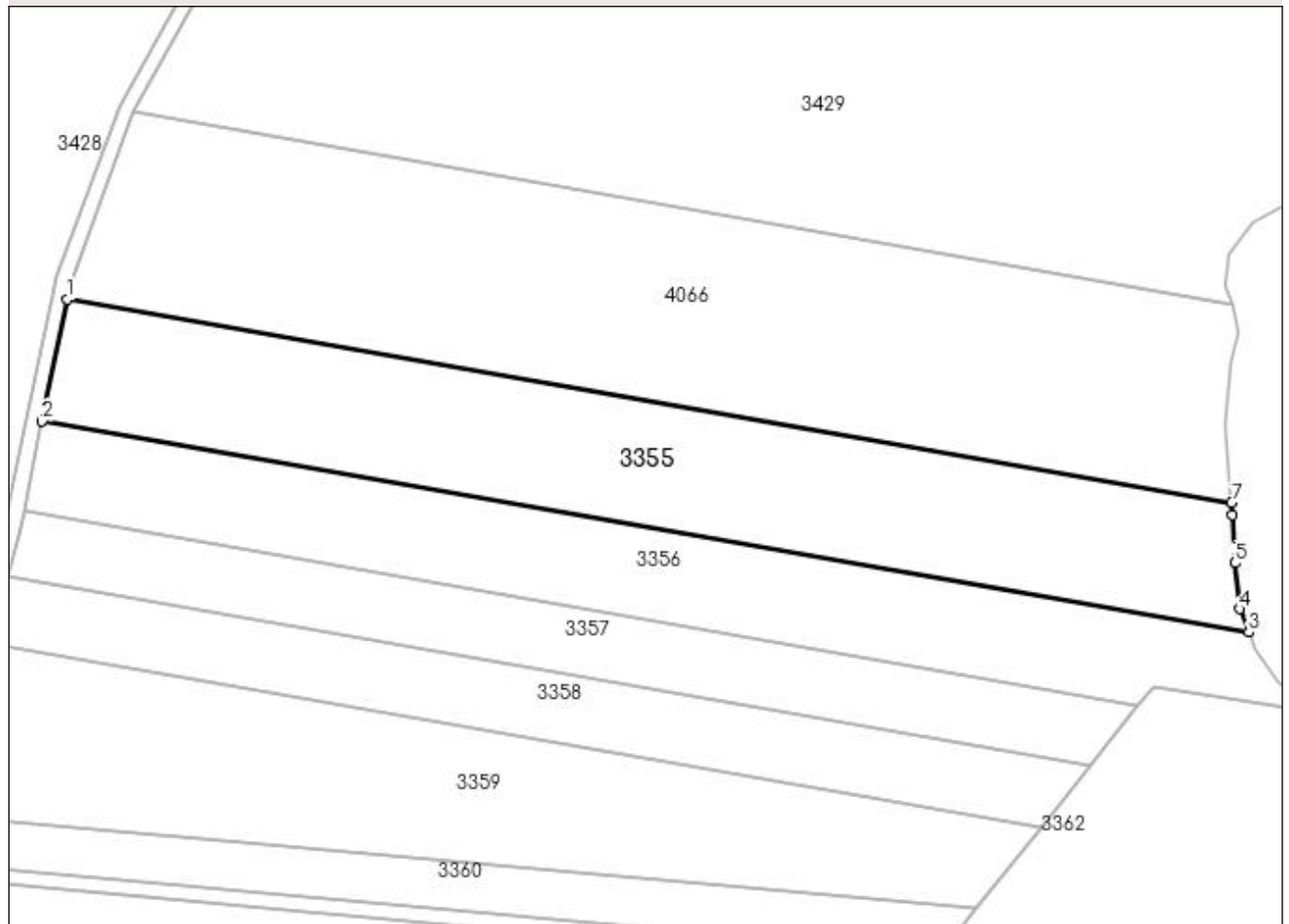

Date referitoare la teren

Crt	Categorie folosință	Intravilan	Suprafața (mp)	Tarla	Parcelă	Nr. topo	Observații / Referințe
1	arabil	NU	10.000	93	4	-	

Lungime Segmente

1) Valorile lungimilor segmentelor sunt obținute din proiecție în plan.

Punct început	X / Y	Punct sfârșit	X / Y	Lungime segment (** (m)
1	400.458,461 349.301,161	2	400.451,951 349.269,57	32.255
2	400.451,951 349.269,57	3	400.763,916 349.215,052	316.693
3	400.763,916 349.215,052	4	400.761,579 349.221,06	6.447
4	400.761,579 349.221,06	5	400.760,258 349.232,94	11.953
5	400.760,258 349.232,94	6	400.759,692 349.245,385	12.458

Punct început	X / Y	Punct sfârșit	X / Y	Lungime segment (** (m)
6	400.759,692 349.245,385	7	400.759,454 349.248,561	3.185
7	400.759,454 349.248,561	1	400.458,461 349.301,161	305.554

** Lungimile segmentelor sunt determinate în planul de proiecție Stereo 70 și sunt rotunjite la 1 milimetru.

*** Distanța dintre puncte este formată din segmente cumulate ce sunt mai mici decât valoarea 1 milimetru.