

**DATE DESPRE IMOBILUL NR. 3352**

Oficiul de Cadastru și Publicitate Imobiliară DOLJ
Biroul de Cadastru și Publicitate Imobiliară Craiova

A. Partea I. Descrierea imobilului

TEREN Extravilan

Adresa: Jud. Dolj, T 99, P 81

Nr. Crt	Nr cadastral Nr. topografic	Suprafața* (mp)	Observații / Referințe
A1		12.500	Sector cadastral:16 Teren neimprejmit;

B. Partea II. Proprietari și acte

Inscrieri privitoare la dreptul de proprietate și alte drepturi reale		Referințe
0 / 24/10/2022		
Act Administrativ nr. TDP:1270, din 07/11/2002 emis de COMISIA JUDETEANA DOLJ;		
B1	Intabulare, drept de PROPRIETATE, dobândit prin Reconstituire, cota actuala 1/1, cota initiala 1/1 1) GHERGHINOIU GHEORGHE, LIPSA CNP 2) GHERGHINOIU ELENA, LIPSA CNP 3) GHERGHINOIU NICOLAE, LIPSA CNP	A1

C. Partea III. SARCINI .

Inscrieri privind dezmembramintele dreptului de proprietate, drepturi reale de garanție și sarcini	Referințe
NU SUNT	

Anexa Nr. 1 La Partea I

Teren

Nr cadastral	Suprafața (mp)*	Observații / Referințe
	12.500	

* Suprafața este determinată în planul de proiecție Stereo 70.

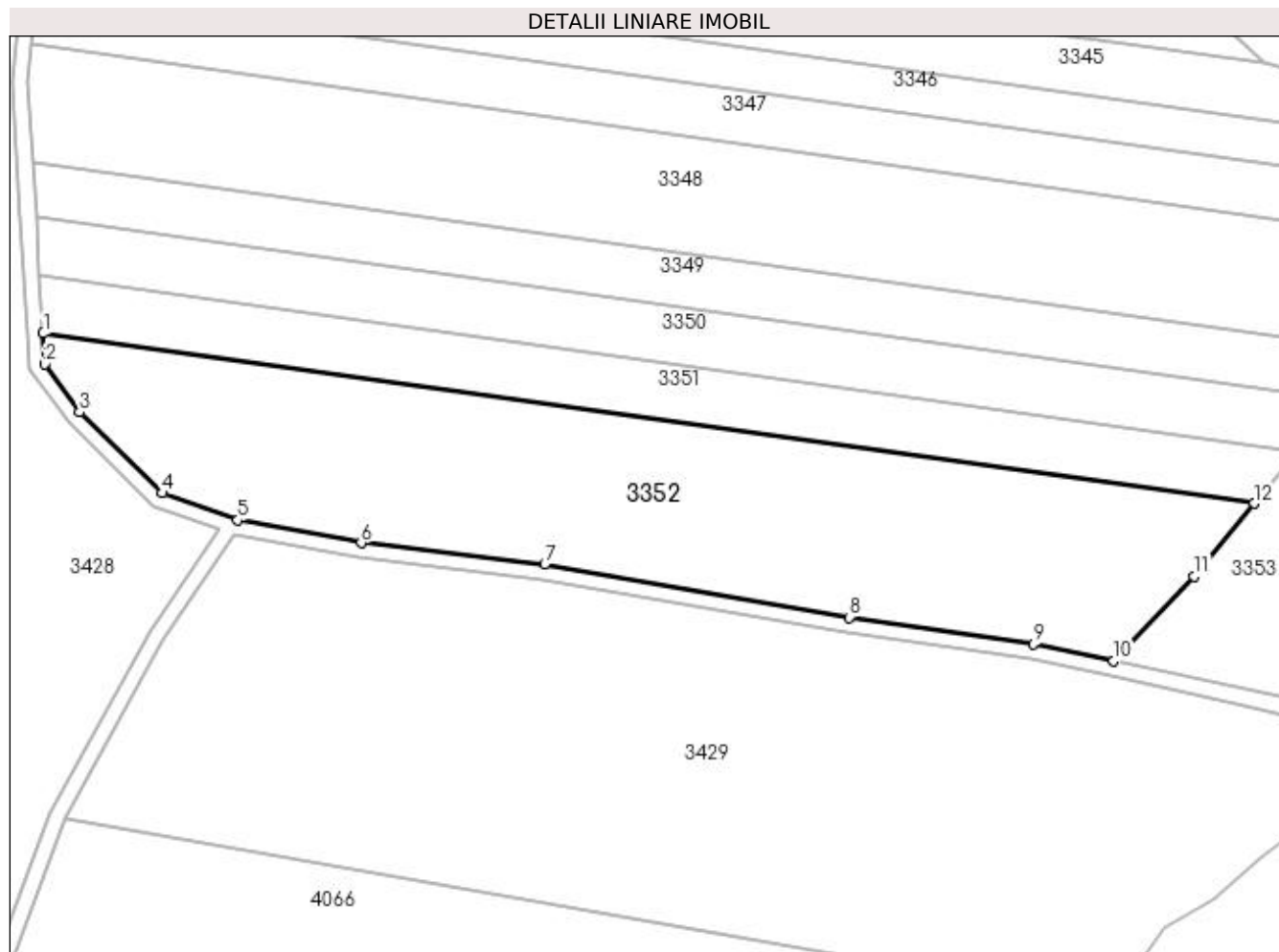

Date referitoare la teren

Crt	Categorie folosință	Intra vilan	Suprafața (mp)	Tarla	Parcelă	Nr. topo	Observații / Referințe
1	arabil	NU	12.500	99	81	-	

Lungime Segmente

1) Valorile lungimilor segmentelor sunt obținute din proiecție în plan.

Punct început	X / Y	Punct sfârșit	X / Y	Lungime segment (** (m)
1	400.470,131 349.477,089	2	400.470,63 349.469,04	8.064
2	400.470,63 349.469,04	3	400.479,674 349.456,404	15.539
3	400.479,674 349.456,404	4	400.501,453 349.435,109	30.46
4	400.501,453 349.435,109	5	400.521,309 349.428,004	21.089
5	400.521,309 349.428,004	6	400.553,712 349.422,018	32.951

Punct început	X / Y	Punct sfârșit	X / Y	Lungime segment (** (m)
6	400.553,712 349.422,018	7	400.602,026 349.416,342	48.646
7	400.602,026 349.416,342	8	400.682,167 349.402,416	81.342
8	400.682,167 349.402,416	9	400.730,514 349.395,369	48.858
9	400.730,514 349.395,369	10	400.751,643 349.391,038	21.568
10	400.751,643 349.391,038	11	400.772,8 349.413,167	30.616
11	400.772,8 349.413,167	12	400.788,525 349.432,341	24.798
12	400.788,525 349.432,341	1	400.470,131 349.477,089	321.523

** Lungimile segmentelor sunt determinate în planul de proiecție Stereo 70 și sunt rotunjite la 1 milimetru.

*** Distanța dintre puncte este formată din segmente cumulate ce sunt mai mici decât valoarea 1 milimetru.