

**DATE DESPRE IMOBILUL NR. 3318**

Oficiul de Cadastru și Publicitate Imobiliară DOLJ  
Biroul de Cadastru și Publicitate Imobiliară Craiova

**A. Partea I. Descrierea imobilului**

TEREN Extravilan

Adresa: Jud. Dolj, T 99, P 55

Nr. Crt	Nr cadastral Nr. topografic	Suprafața* (mp)	Observații / Referințe
A1	30800	10.000	Sector cadastral:16 Teren neimprejmuit;

**B. Partea II. Proprietari și acte**

Inscrieri privitoare la dreptul de proprietate și alte drepturi reale		Referințe
<b>79073 / 24/05/2017</b>		
Act Notarial nr. CVC:1664, din 17/05/2017 emis de DEFTA FLORENTIN LEONARD;		
B1	Intabulare, drept de PROPRIETATE, dobandit prin Conventie, cota actuala 1/1, cota initiala 1/1 1) PRISTOLEANU MARIUS 2) PRISTOLEANU ANDREEA-GEORGIANA	A1

**C. Partea III. SARCINI**

Inscrieri privind dezmembramintele dreptului de proprietate, drepturi reale de garanție și sarcini		Referințe
<b>79073 / 24/05/2017</b>		
Act Notarial nr. CVC:1664, din 17/05/2017 emis de DEFTA FLORENTIN LEONARD;		
C1	Intabulare, drept de IPOTECA LEGALA, Valoare:0 ce are ca obiect plata rentei în bani corespunzatoare întreinerii neexecutate în favoarea creditorului întreinerii, dobandit prin Conventie, cota actuala 1/1, cota initiala 1/1 1) BUZDUGA GHEORGHE	A1

## Anexa Nr. 1 La Partea I

## Teren

Nr cadastral	Suprafața (mp)*	Observații / Referințe
30800	10.000	

\* Suprafața este determinată în planul de proiecție Stereo 70.

## DETALII LINIARE IMOBIL

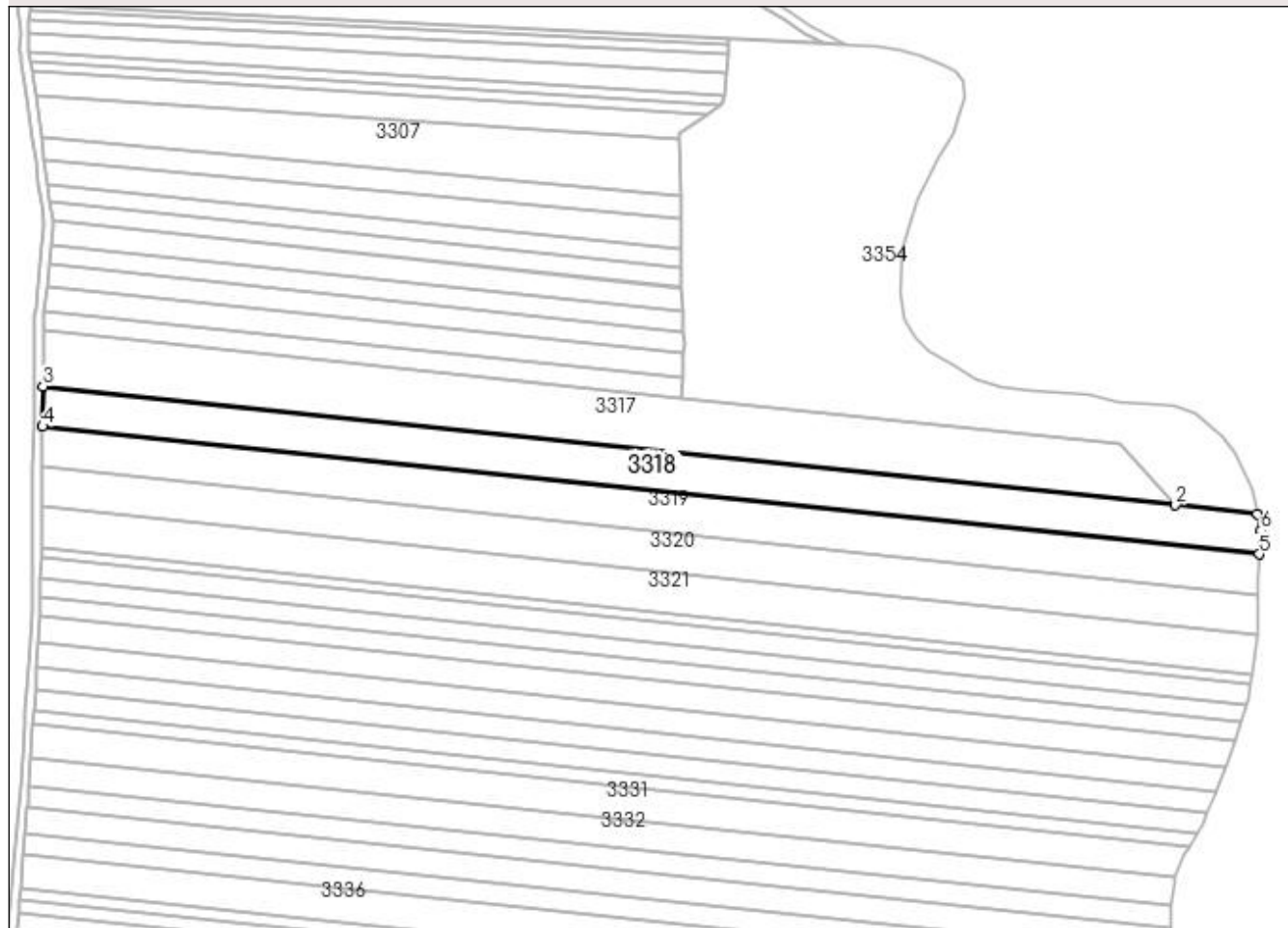

## Date referitoare la teren

Crt	Categorie folosință	Intravilan	Suprafața (mp)	Tarla	Parcelă	Nr. topo	Observații / Referințe
1	arabil	NU	8.505	99	55	-	
2	neproductiv	NU	1.495	99	55	-	

## Lungime Segmente

1) Valorile lungimilor segmentelor sunt obținute din proiecție în plan.

Punct început	X / Y	Punct sfârșit	X / Y	Lungime segment (** (m)
1	401.045,761 349.911,006	2	401.008,586 349.914,908	37.379
2	401.008,586 349.914,908	3	400.496,368 349.968,674	515.032
3	400.496,368 349.968,674	4	400.496,154 349.950,529	18.146
4	400.496,154 349.950,529	5	401.046,404 349.892,771	553.273

Punct început	X / Y	Punct sfârșit	X / Y	Lungime segment (** (m)
5	401.046,404 349.892,771	6	401.047,248 349.903,459	10.721
6	401.047,248 349.903,459	1	401.045,761 349.911,006	7.692

\*\* Lungimile segmentelor sunt determinate în planul de proiecție Stereo 70 și sunt rotunjite la 1 milimetru.

\*\*\* Distanța dintre puncte este formată din segmente cumulate ce sunt mai mici decât valoarea 1 milimetru.