

**DATE DESPRE IMOBILUL NR. 13198**

Oficiul de Cadastru și Publicitate Imobiliară DOLJ
Biroul de Cadastru și Publicitate Imobiliară Craiova

A. Partea I. Descrierea imobilului

TEREN Necunoscut

Nr. CF vechi:132
Nr. cadastral vechi:200

Adresa: Loc. Cetate, Str Portului, Nr. 57, Jud. Dolj, fost T146 P1398

Nr. Crt	Nr cadastral Nr. topografic	Suprafața* (mp)	Observații / Referințe
A1	35629	21.102	Sector cadastral:53 Teren neimprejmuit;

Construcții

Crt	Nr cadastral Nr. topografic	Adresa	Observații / Referințe
A1.1	35629-C1	Loc. Cetate, Str Portului, Nr. 57, Jud. Dolj, fost T146 P1398	Nr. niveluri:1; S. construita la sol:2841 mp; C1-bazin decantare (Sc=2841 mp)
A1.2	35629-C2	Loc. Cetate, Str Portului, Nr. 57, Jud. Dolj, fost T146 P1398	Nr. niveluri:1; S. construita la sol:85 mp; C2-bazin decantare (Sc=85 mp)
A1.3	35629-C3	Loc. Cetate, Str Portului, Nr. 57, Jud. Dolj, fost T146 P1398	Nr. niveluri:1; S. construita la sol:983 mp; C3-statie reproducere artificiala (Sc=983 mp)
A1.4	35629-C4	Loc. Cetate, Str Portului, Nr. 57, Jud. Dolj, fost T146 P1398	Nr. niveluri:1; S. construita la sol:121 mp; C4- bazin artemia (Sc=121 mp)
A1.5	35629-C5	Loc. Cetate, Str Portului, Nr. 57, Jud. Dolj, fost T146 P1398	Nr. niveluri:1; S. construita la sol:1301 mp; C5-elesteu prematurare (Sc=1301 mp)
A1.6	35629-C6	Loc. Cetate, Str Portului, Nr. 57, Jud. Dolj, fost T146 P1398	Nr. niveluri:1; S. construita la sol:544 mp; C6-magazie furaje (Sc=544 mp)
A1.7	35629-C7	Loc. Cetate, Str Portului, Nr. 57, Jud. Dolj, fost T146 P1398	Nr. niveluri:1; S. construita la sol:8 mp; C7-bazin apa (Sc=8 mp)
A1.8	35629-C8	Loc. Cetate, Str Portului, Nr. 57, Jud. Dolj, fost T146 P1398	Nr. niveluri:1; S. construita la sol:5 mp; C8- fantana (Sc=5 mp)
A1.9	35629-C9	Loc. Cetate, Str Portului, Nr. 57, Jud. Dolj, fost T146 P1398	Nr. niveluri:2; S. construita la sol:155 mp; C9-canton dublu (Sc= 155 mp)
A1.10	35629-C10	Loc. Cetate, Str Portului, Nr. 57, Jud. Dolj, fost T146 P1398	Nr. niveluri:1; S. construita la sol:801 mp; C10-bazin artemia (Sc=801 mp)
A1.11	35629-C11	Loc. Cetate, Str Portului, Nr. 57, Jud. Dolj, fost T146 P1398	Nr. niveluri:1; S. construita la sol:24 mp; C11-depozit carburanti (Sc=24 mp)
A1.12	35629-C12	Loc. Cetate, Str Portului, Nr. 57, Jud. Dolj, fost T146 P1398	Nr. niveluri:1; S. construita la sol:9 mp; C12-wc - 2 cabine (Sc=9mp)

B. Partea II. Proprietari și acte

Inscrieri privitoare la dreptul de proprietate și alte drepturi reale	Referințe
24818 / 19/06/2006	
Act Notarial nr. CVC 95, din 01/01/2006 emis de NP Ciovisa Gheorghe;	
B1	Intabulare, drept de PROPRIETATE, dobandit prin Conventie, cota actuala 1/4, cota initiala 1/1 1) DINESCU MIRCEA , Lipsă CNP
	A1, A1.1, A1.2, A1.3, A1.4, A1.5, A1.6, A1.7, A1.8, A1.9, A1.10, A1.11, A1.12
77334 / 28/04/2022	
Act Notarial nr. CM nr 43, din 28/04/2022 emis de Ciubotaru Raluca Elena;	
B2	Intabulare, drept de PROPRIETATE, dobandit prin Succesiune, cota actuala 1/16, cota initiala 2/16 1) DINESCU MIRCEA
	A1, A1.1, A1.2, A1.3, A1.4, A1.5, A1.6, A1.7, A1.8, A1.9, A1.10, A1.11, A1.12
B3	Intabulare, drept de PROPRIETATE, dobandit prin Succesiune, cota actuala 3/32, cota initiala 3/16 1) DINESCU ANDREI
	A1, A1.1, A1.2, A1.3, A1.4, A1.5, A1.6, A1.7, A1.8, A1.9, A1.10, A1.11, A1.12
B4	Intabulare, drept de PROPRIETATE, dobandit prin Succesiune, cota actuala 3/32, cota initiala 3/16 1) DINESCU IRINA
	A1, A1.1, A1.2, A1.3, A1.4, A1.5, A1.6, A1.7, A1.8, A1.9, A1.10, A1.11, A1.12
220479 / 07/11/2022	
Act Notarial nr. CVC aut. nr. 1338, din 27/10/2022 emis de NP Ciubotaru Raluca Elena;	

Inscrieri privitoare la dreptul de proprietate și alte drepturi reale		Referințe
B5	Intabulare, drept de PROPRIETATE, dobandit prin Conventie, cota actuala 1/2, cota initiala 1/2	A1, A1.1, A1.2, A1.3, A1.4, A1.5, A1.6, A1.7, A1.8, A1.9, A1.10, A1.11, A1.12
1) SOCIETATEA COMERCIALA TGA BUSINESS GROUP SRL, CIF:9549801		

C. Partea III. SARCINI .

Inscrieri privind dezmembramintele dreptului de proprietate, drepturi reale de garanție și sarcini	Referințe
NU SUNT	

Anexa Nr. 1 La Partea I

Teren

Nr cadastral	Suprafața (mp)*	Observații / Referințe
35629	21.102	

* Suprafața este determinată în planul de proiecție Stereo 70.

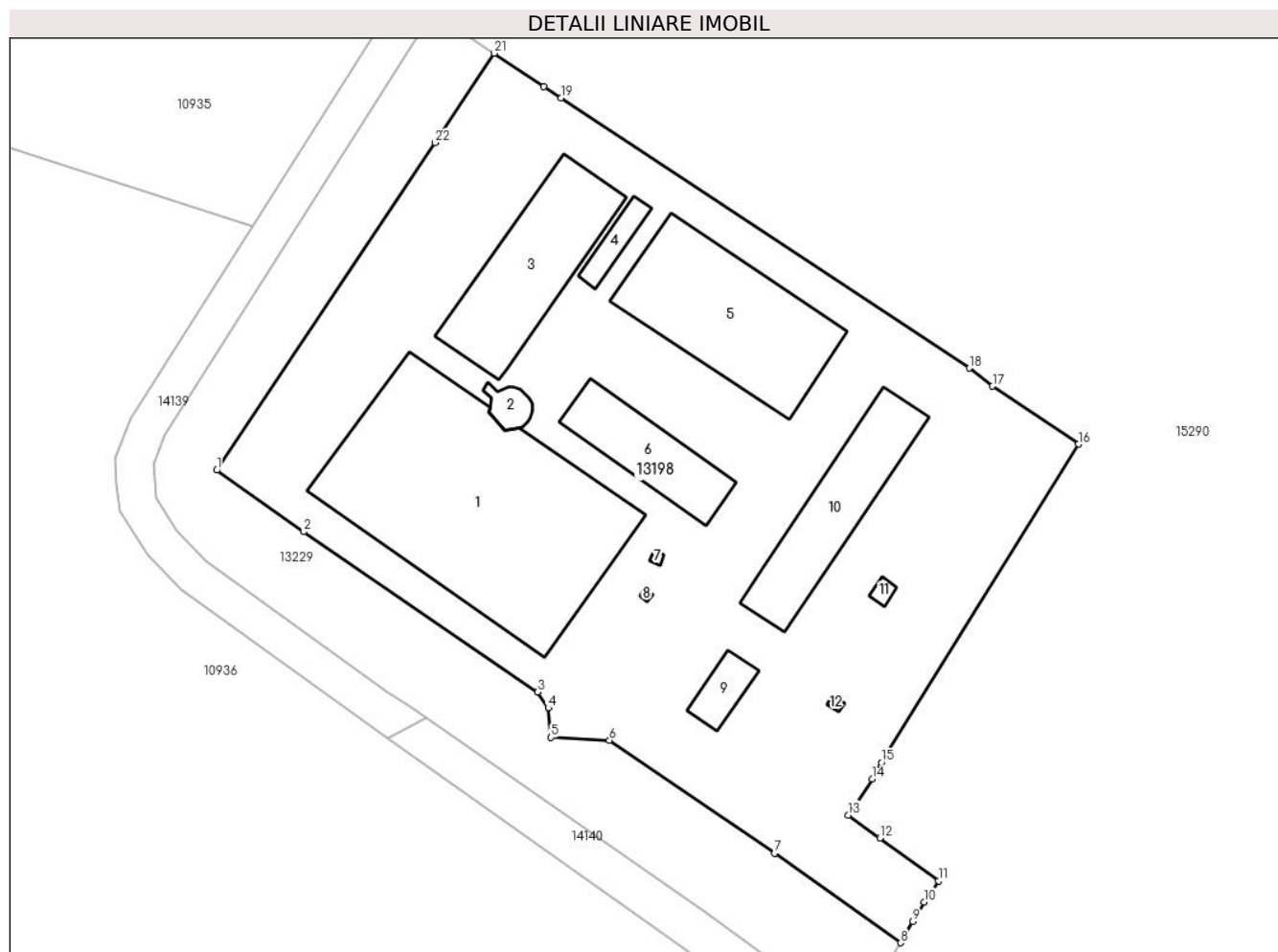

Date referitoare la teren

Crt	Categorie folosință	Intravilan	Suprafața (mp)	Tarla	Parcelă	Nr. topo	Observații / Referințe
1	curți construcții	DA	20.556	146	1398	-	
2	curți construcții	NU	546	146	1398	-	

Date referitoare la construcții

Crt	Număr	Destinație construcție	Supraf. (mp)	Situație juridică	Observații / Referințe
A1.1	35629-C1	construcții industriale și edilitare	2.841	Cu acte	Nr. niveluri:1; S. construită la sol:2841 mp; C1-bazin decantare (Sc=2841 mp)
A1.2	35629-C2	construcții industriale și edilitare	85	Cu acte	Nr. niveluri:1; S. construită la sol:85 mp; C2-bazin decantare (Sc=85 mp)
A1.3	35629-C3	construcții industriale și edilitare	983	Cu acte	Nr. niveluri:1; S. construită la sol:983 mp; C3-stație reproducere artificială (Sc=983 mp)
A1.4	35629-C4	construcții industriale și edilitare	121	Cu acte	Nr. niveluri:1; S. construită la sol:121 mp; C4-bazin artemia (Sc=121 mp)
A1.5	35629-C5	construcții industriale și edilitare	1.301	Cu acte	Nr. niveluri:1; S. construită la sol:1301 mp; C5-esteu prematurare (Sc=1301 mp)
A1.6	35629-C6	construcții anexa	544	Cu acte	Nr. niveluri:1; S. construită la sol:544 mp; C6-magazie furaje (Sc=544 mp)

Crt	Număr	Destinație construcție	Supraf. (mp)	Situație juridică	Observații / Referințe
A1.7	35629-C7	construcții industriale și edilitare	8	Cu acte	Nr. niveluri:1; S. construită la sol:8 mp; C7-bazin apă (Sc=8 mp)
A1.8	35629-C8	construcții industriale și edilitare	5	Cu acte	Nr. niveluri:1; S. construită la sol:5 mp; C8-fântână (Sc=5 mp)
A1.9	35629-C9	construcții industriale și edilitare	155	Cu acte	Nr. niveluri:2; S. construită la sol:155 mp; C9-canton dublu (Sc= 155 mp)
A1.10	35629-C10	construcții industriale și edilitare	801	Cu acte	Nr. niveluri:1; S. construită la sol:801 mp; C10-bazin artemia (Sc=801 mp)
A1.11	35629-C11	construcții anexa	24	Cu acte	Nr. niveluri:1; S. construită la sol:24 mp; C11-depozit carburanți (Sc=24 mp)
A1.12	35629-C12	construcții anexa	9	Cu acte	Nr. niveluri:1; S. construită la sol:9 mp; C12-wc - 2 cabine (Sc=9mp)

Lungime Segmente

1) Valorile lungimilor segmentelor sunt obținute din proiecție în plan.

Punct început	X / Y	Punct sfârșit	X / Y	Lungime segment (** (m))	Punct început	X / Y	Punct sfârșit	X / Y	Lungime segment (** (m))
1	342.419,8 290.480,46	2	342.440,51 290.465,76	25.397	2	342.440,51 290.465,76	3	342.496,46 290.427,5	67.781
3	342.496,46 290.427,5	4	342.499,05 290.423,7	4.599	4	342.499,05 290.423,7	5	342.499,68 290.416,65	7.078
5	342.499,68 290.416,65	6	342.513,65 290.415,96	13.987	6	342.513,65 290.415,96	7	342.553,13 290.389,06	47.773
7	342.553,13 290.389,06	8	342.583,14 290.367,64	36.87	8	342.583,14 290.367,64	9	342.586,121 290.372,76	5.925
9	342.586,121 290.372,76	10	342.588,8 290.377,36	5.323	10	342.588,8 290.377,36	11	342.592,23 290.382,37	6.072
11	342.592,23 290.382,37	12	342.578,24 290.392,63	17.349	12	342.578,24 290.392,63	13	342.570,65 290.398,13	9.373
13	342.570,65 290.398,13	14	342.576,4 290.406,72	10.337	14	342.576,4 290.406,72	15	342.578,63 290.410,63	4.501
15	342.578,63 290.410,63	16	342.625,73 290.486,68	89.454	16	342.625,73 290.486,68	17	342.605,17 290.500,52	24.784
17	342.605,17 290.500,52	18	342.599,63 290.504,82	7.013	18	342.599,63 290.504,82	19	342.502,14 290.569,37	116.923
19	342.502,14 290.569,37	20	342.497,96 290.572,04	4.96	20	342.497,96 290.572,04	21	342.486,11 290.580,01	14.281
21	342.486,11 290.580,01	22	342.471,92 290.558,63	25.66	22	342.471,92 290.558,63	1	342.419,8 290.480,46	93.952

** Lungimile segmentelor sunt determinate în planul de proiecție Stereo 70 și sunt rotunjite la 1 milimetru.

*** Distanța dintre puncte este formată din segmente cumulate ce sunt mai mici decât valoarea 1 milimetru.

**DATE DESPRE IMOBILUL NR. 13216**

Oficiul de Cadastru și Publicitate Imobiliară DOLJ
Biroul de Cadastru și Publicitate Imobiliară Craiova

A. Partea I. Descrierea imobilului

TEREN Extravilan

Adresa: Jud. Dolj, T146, P1395 statia Hunia

Nr. Crt	Nr cadastral Nr. topografic	Suprafața* (mp)	Observații / Referințe
A1	39962	1.546	Sector cadastral:53 Teren neimprejmut;

B. Partea II. Proprietari și acte

Inscrieri privitoare la dreptul de proprietate și alte drepturi reale		Referințe
7763 / 17/01/2024		
Act Notarial nr. 95, din 01/01/2006 emis de BNp Ciovisa Gheorghe;		
B1	Intabulare, drept de PROPRIETATE, dobandit prin Conventie, cota actuala 1/4, cota initiala 1/1 1) DINESCU MIRCEA , Lipsă CNP <i>OBSERVATII: pozitie transcrisa din CF 32991/Maglavit, inscrisa prin incheierea nr. 24818 din 19/06/2006;</i>	A1
Act Notarial nr. CM nr. 43, din 18/04/2022 emis de NP Ciubotaru Raluca Elena;		
B2	Intabulare, drept de PROPRIETATE, dobandit prin Succesiune, cota actuala 2/32, cota initiala 2/16 1) DINESCU MIRCEA <i>OBSERVATII: pozitie transcrisa din CF 32991/Maglavit, inscrisa prin incheierea nr. 77368 din 28/04/2022;</i>	A1
B3	Intabulare, drept de PROPRIETATE, dobandit prin Succesiune, cota actuala 3/32, cota initiala 3/16 1) DINESCU ANDREI <i>OBSERVATII: pozitie transcrisa din CF 32991/Maglavit, inscrisa prin incheierea nr. 77368 din 28/04/2022;</i>	A1
B4	Intabulare, drept de PROPRIETATE, dobandit prin Succesiune, cota actuala 3/32, cota initiala 3/16 1) DINESCU IRINA <i>OBSERVATII: pozitie transcrisa din CF 32991/Maglavit, inscrisa prin incheierea nr. 77368 din 28/04/2022;</i>	A1
Act Notarial nr. CV aut.. 1339, din 27/10/2022 emis de Ciubotaru Raluca Elena;		
B5	Intabulare, drept de PROPRIETATE, dobandit prin Conventie, cota actuala 1/2, cota initiala 1/2 1) SOCIETATEA COMERCIALA TGA BUSINESS GROUP SRL , CIF:9549801 <i>OBSERVATII: pozitie transcrisa din CF 32991/Maglavit, inscrisa prin incheierea nr. 220491 din 07/11/2022;</i>	A1

C. Partea III. SARCINI .

Inscrieri privind dezmembramintele dreptului de proprietate, drepturi reale de garanție și sarcini	Referințe
NU SUNT	

Anexa Nr. 1 La Partea I

Teren

Nr cadastral	Suprafața (mp)*	Observații / Referințe
39962	1.546	

* Suprafața este determinată în planul de proiecție Stereo 70.

DETALII LINIARE IMOBIL

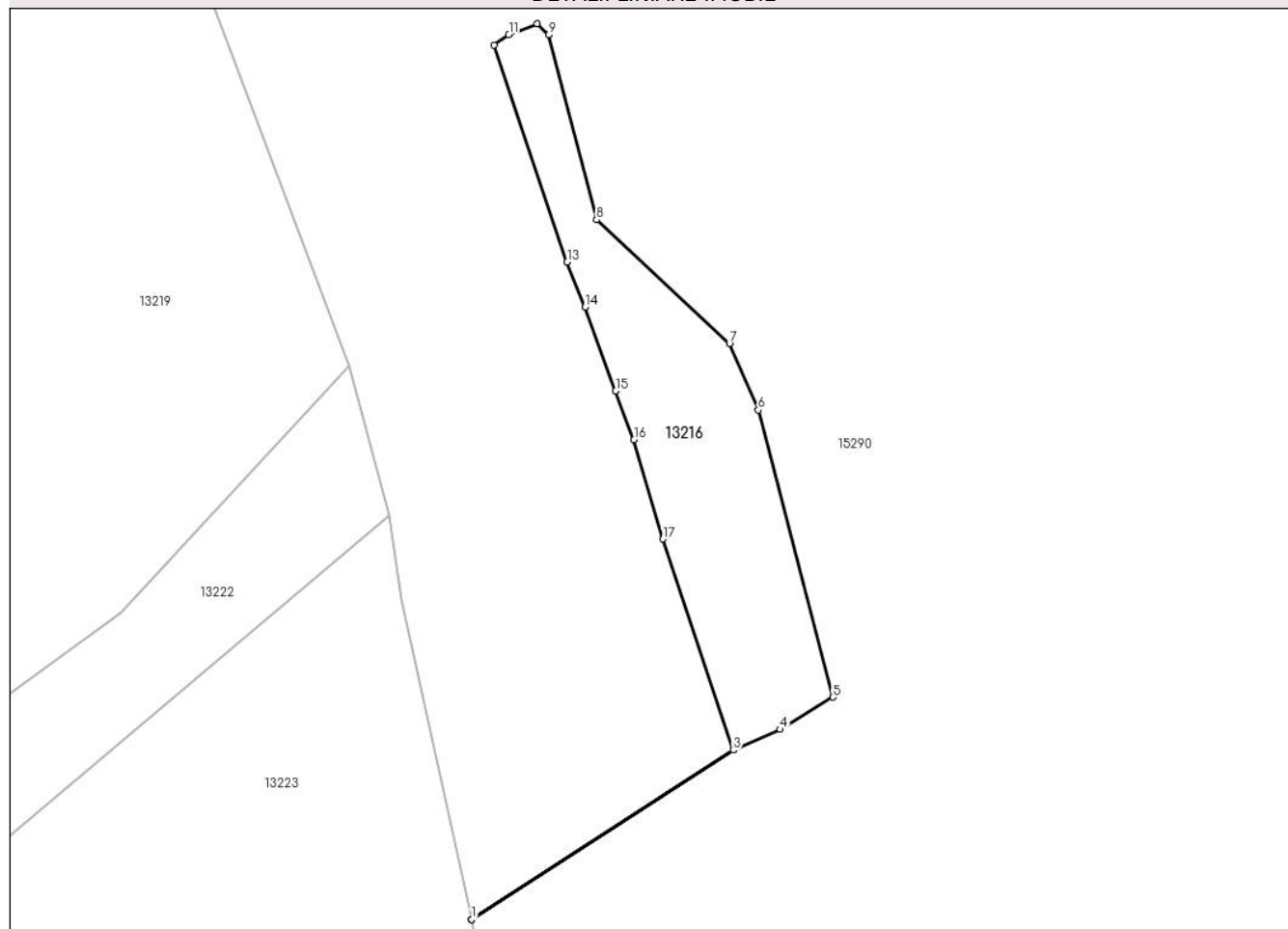

Date referitoare la teren

Crt	Categorie folosință	Intravilan	Suprafața (mp)	Tarla	Parcelă	Nr. topo	Observații / Referințe
1	curți constructii	NU	1.546	146	1395	-	

Lungime Segmente

1) Valorile lungimilor segmentelor sunt obținute din proiecție în plan.

Punct început	X / Y	Punct sfârșit	X / Y	Lungime segment (** (m)
1	344.283,549 287.370,963	2	344.283,55 287.370,958	0.005
2	344.283,55 287.370,958	3	344.322,74 287.396,34	46.692
3	344.322,74 287.396,34	4	344.329,79 287.399,45	7.705
4	344.329,79 287.399,45	5	344.337,65 287.404,27	9.22
5	344.337,65 287.404,27	6	344.326,48 287.447,26	44.417

Punct început	X / Y	Punct sfârșit	X / Y	Lungime segment (** (m)
6	344.326,48 287.447,26	7	344.322,16 287.457,2	10.838
7	344.322,16 287.457,2	8	344.302,26 287.475,72	27.185
8	344.302,26 287.475,72	9	344.295,06 287.503,41	28.611
9	344.295,06 287.503,41	10	344.293,33 287.505,09	2.411
10	344.293,33 287.505,09	11	344.289,11 287.503,42	4.538
11	344.289,11 287.503,42	12	344.286,89 287.501,89	2.696
12	344.286,89 287.501,89	13	344.297,85 287.469,43	34.26
13	344.297,85 287.469,43	14	344.300,55 287.462,68	7.27
14	344.300,55 287.462,68	15	344.305,12 287.450,1	13.384
15	344.305,12 287.450,1	16	344.307,85 287.442,79	7.803
16	344.307,85 287.442,79	17	344.312,21 287.427,94	15.477
17	344.312,21 287.427,94	18	344.322,737 287.396,344	33.304
18	344.322,737 287.396,344	1	344.283,549 287.370,963	46.689

** Lungimile segmentelor sunt determinate în planul de proiecție Stereo 70 și sunt rotunjite la 1 milimetru.

*** Distanța dintre puncte este formată din segmente cumulate ce sunt mai mici decât valoarea 1 milimetru.

**DATE DESPRE IMOBILUL NR. 13219**

Oficiul de Cadastru și Publicitate Imobiliară DOLJ
Biroul de Cadastru și Publicitate Imobiliară Craiova

A. Partea I. Descrierea imobilului

TEREN Extravilan

Adresa: Jud. Dolj, T147, P1400

Nr. Crt	Nr cadastral Nr. topografic	Suprafața* (mp)	Observații / Referințe
A1		651.031	Sector cadastral:53 Teren neimprejmuit; UP I, UA 80NN2, UA 80F, UA 80B, UA 80H, UA 80A, UA 80D, UA 80G, UA 80E, UA 80NN1, UA 80C, UA 81NN1, UA 81A, UA 81E, UA 81NN2, UA 81B, UA 81C, UA 81NN3, UA 81D, UA 81NN4, UA 82G, UA 82E, UA 82D, UA 82F, UA 82A, UA 82B, UA 82C, UA 83A, UA 83E, UA 83D, UA 83B

B. Partea II. Proprietari și acte

Inscrieri privitoare la dreptul de proprietate și alte drepturi reale		Referințe
/		
Act Normativ nr. HG nr. 1705, din 29/11/2006 emis de GUVERNUL ROMANIEI;		
B1	Intabulare, drept de PROPRIETATEDOMENIUL PUBLIC AL STATULUI, dobandit prin Lege, cota actuala 1/1, cota initiala 1/1 1) STATUL ROMAN, CIF:9999999999999, LIPSA CUI	A1
Act Administrativ nr. Ordin nr. 1580, din 03/08/2016 emis de DIRECTIA SILVICA DOLJ (Codul silvic din 2008);		
B2	Intabulare, drept de ADMINISTRARE, dobandit prin Lege, cota actuala 1/1, cota initiala 1/1 1) REGIA NATIONALA A PADURILOR-ROMSILVA PRIN DIRECTIA SILVICA DOLJ, OCOLUL SILVIC CALAFAT, CIF:14132010	A1

C. Partea III. SARCINI .

Inscrieri privind dezmembramintele dreptului de proprietate, drepturi reale de garanție și sarcini	Referințe
NU SUNT	

Anexa Nr. 1 La Partea I

Teren

Nr cadastral	Suprafața (mp)*	Observații / Referințe
	651.031	UP I, UA 80NN2, UA 80F, UA 80B, UA 80H, UA 80A, UA 80D, UA 80G, UA 80E, UA 80NN1, UA 80C, UA 81NN1, UA 81A, UA 81E, UA 81NN2, UA 81B, UA 81C, UA 81NN3, UA 81D, UA 81NN4, UA 82G, UA 82E, UA 82D, UA 82F, UA 82A, UA 82B, UA 82C, UA 83A, UA 83E, UA 83D, UA 83B

* Suprafața este determinată în planul de proiecție Stereo 70.

DETALII LINIARE IMOBIL

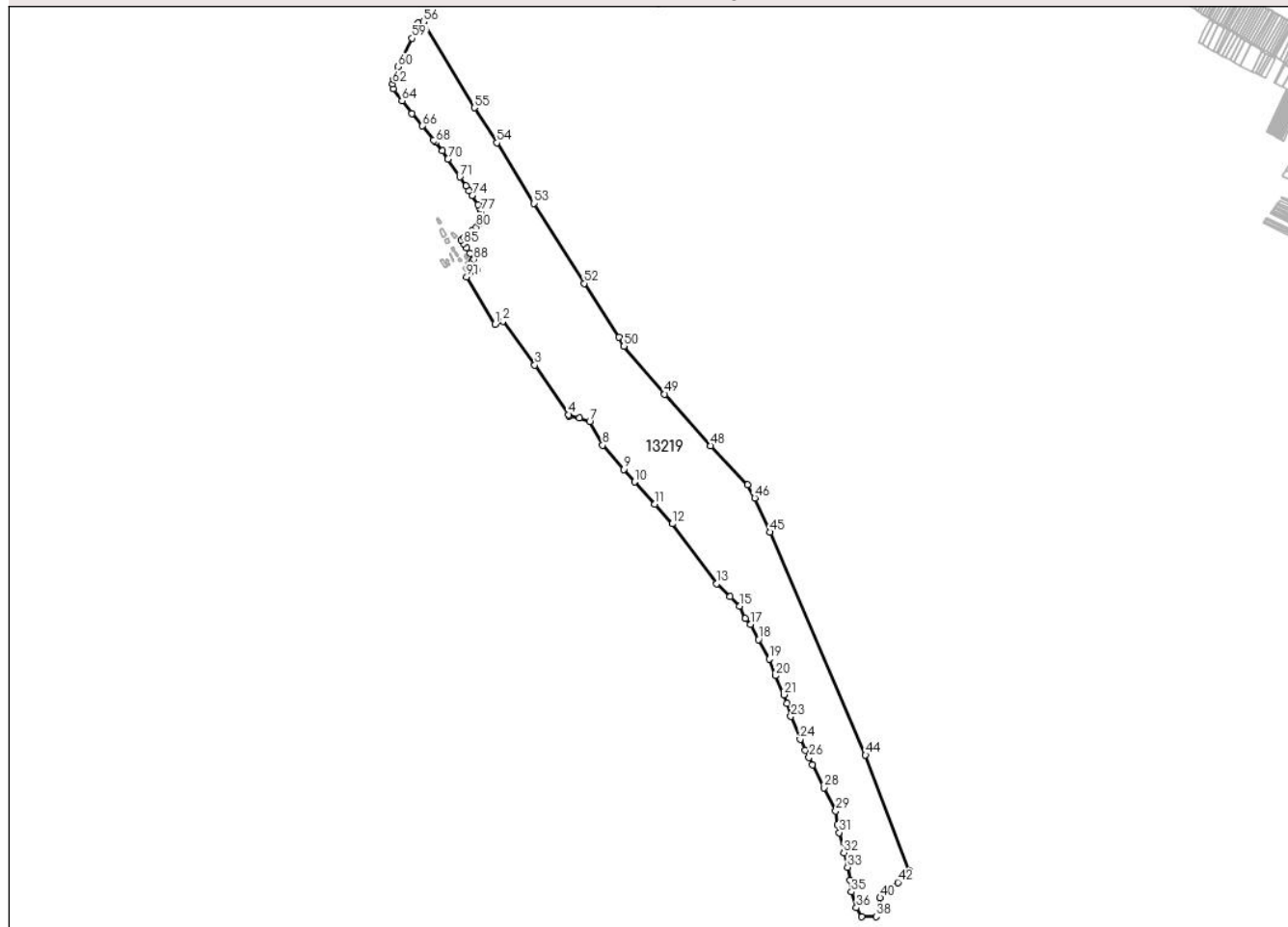

Date referitoare la teren

Crt	Categorie folosință	Intravilan	Suprafața (mp)	Tarla	Parcelă	Nr. topo	Observații / Referințe
1	padure	NU	651.031	147	1400	-	

Lungime Segmente

1) Valorile lungimilor segmentelor sunt obținute din proiecție în plan.

Punct început	X / Y	Punct sfârșit	X / Y	Lungime segment
1	342.961,146 289.173,915	2	342.987,573 289.183,766	28.203
4	343.193,949 288.889,451	5	343.195,784 288.884,381	5.392
7	343.260,188 288.866,737	8	343.300,808 288.793,402	83.833
10	343.400,929 288.677,387	11	343.465,24 288.607,913	94.671
2	342.987,573 289.183,766	3	343.087,086 289.045,56	170.305
5	343.195,784 288.884,381	6	343.227,37 288.879,619	31.943
8	343.300,808 288.793,402	9	343.366,697 288.716,813	101.031
11	343.465,24 288.607,913	12	343.520,168 288.545,794	82.921
3	343.087,086 289.045,56	4	343.193,949 288.889,451	189.182
6	343.227,37 288.879,619	7	343.260,188 288.866,737	35.256
9	343.366,697 288.716,813	10	343.400,929 288.677,387	52.213
12	343.520,168 288.545,794	13	343.659,948 288.357,164	234.776

Punct început	X / Y	Punct sfârșit	X / Y	Lungime segment	Punct început	X / Y	Punct sfârșit	X / Y	Lungime segment	Punct început	X / Y	Punct sfârșit	X / Y	Lungime segment
13	343.659,948 288.357,164	14	343.701,779 288.315,945	58.727	14	343.701,779 288.315,945	15	343.731,789 288.285,988	42.403	15	343.731,789 288.285,988	16	343.750,456 288.247,404	42.862
16	343.750,456 288.247,404	17	343.766,312 288.229,709	23.76	17	343.766,312 288.229,709	18	343.791,946 288.181,379	54.707	18	343.791,946 288.181,379	19	343.825,272 288.120,539	69.37
19	343.825,272 288.120,539	20	343.844,3 288.067,456	56.39	20	343.844,3 288.067,456	21	343.871,28 288.007,654	65.606	21	343.871,28 288.007,654	22	343.880,663 287.980,135	29.075
22	343.880,663 287.980,135	23	343.893,315 287.939,538	42.523	23	343.893,315 287.939,538	24	343.922,999 287.867,454	77.957	24	343.922,999 287.867,454	25	343.939,331 287.832,54	38.545
25	343.939,331 287.832,54	26	343.950,984 287.810,386	25.032	26	343.950,984 287.810,386	27	343.961,957 287.787,26	25.597	27	343.961,957 287.787,26	28	343.998,968 287.715,166	81.039
28	343.998,968 287.715,166	29	344.034,961 287.641,952	81.583	29	344.034,961 287.641,952	30	344.039,257 287.598,701	43.464	30	344.039,257 287.598,701	31	344.046,009 287.573,899	25.705
31	344.046,009 287.573,899	32	344.060,341 287.510,501	64.998	32	344.060,341 287.510,501	33	344.072,273 287.464,287	47.73	33	344.072,273 287.464,287	34	344.079,932 287.423,025	41.967
34	344.079,932 287.423,025	35	344.084,926 287.386,754	36.613	35	344.084,926 287.386,754	36	344.100,029 287.337,198	51.806	36	344.100,029 287.337,198	37	344.117,419 287.308,799	33.3
37	344.117,419 287.308,799	38	344.161,622 287.309,113	44.204	38	344.161,622 287.309,113	39	344.177,29 287.328,396	24.846	39	344.177,29 287.328,396	40	344.174,68 287.368,298	39.987
40	344.174,68 287.368,298	41	344.181,689 287.381,161	14.649	41	344.181,689 287.381,161	42	344.230,956 287.416,901	60.865	42	344.230,956 287.416,901	43	344.265,142 287.453,95	50.411
43	344.265,142 287.453,95	44	344.128,653 287.818,131	388.918	44	344.128,653 287.818,131	45	343.828,165 288.519,62	763.138	45	343.828,165 288.519,62	46	343.780,086 288.627,278	117.906
46	343.780,086 288.627,278	47	343.757,796 288.668,779	47.108	47	343.757,796 288.668,779	48	343.640,336 288.791,439	169.83	48	343.640,336 288.791,439	49	343.496,275 288.953,98	217.194
49	343.496,275 288.953,98	50	343.368,091 289.104,761	197.904	50	343.368,091 289.104,761	51	343.352,039 289.132,439	31.996	51	343.352,039 289.132,439	52	343.242,694 289.302,435	202.126
52	343.242,694 289.302,435	53	343.083,985 289.554,307	297.705	53	343.083,985 289.554,307	54	342.968,014 289.745,025	223.21	54	342.968,014 289.745,025	55	342.896,992 289.855,576	131.399
55	342.896,992 289.855,576	56	342.735,646 290.126,049	314.942	56	342.735,646 290.126,049	57	342.720,012 290.122,63	16.003	57	342.720,012 290.122,63	58	342.713,954 290.103,666	19.908
58	342.713,954 290.103,666	59	342.700,876 290.073,969	32.449	59	342.700,876 290.073,969	60	342.656,524 289.984,17	100.155	60	342.656,524 289.984,17	61	342.642,32 289.944,99	41.675
61	342.642,32 289.944,99	62	342.639,55 289.931,0	14.262	62	342.639,55 289.931,0	63	342.641,73 289.916,31	14.851	63	342.641,73 289.916,31	64	342.668,69 289.877,07	47.609
64	342.668,69 289.877,07	65	342.700,72 289.837,85	50.637	65	342.700,72 289.837,85	66	342.733,476 289.797,815	51.728	66	342.733,476 289.797,815	67	342.768,747 289.753,672	56.504
67	342.768,747 289.753,672	68	342.774,65 289.746,24	9.491	68	342.774,65 289.746,24	69	342.796,51 289.719,43	34.592	69	342.796,51 289.719,43	70	342.813,73 289.693,96	30.745
70	342.813,73 289.693,96	71	342.850,94 289.637,2	67.87	71	342.850,94 289.637,2	72	342.869,69 289.609,33	33.59	72	342.869,69 289.609,33	73	342.879,45 289.594,05	18.131
73	342.879,45 289.594,05	74	342.889,52 289.579,24	17.909	74	342.889,52 289.579,24	75	342.908,45 289.550,38	34.514	75	342.908,45 289.550,38	76	342.913,64 289.539,38	12.163
76	342.913,64 289.539,38	77	342.917,71 289.528,29	11.813	77	342.917,71 289.528,29	78	342.918,44 289.512,88	15.427	78	342.918,44 289.512,88	79	342.911,84 289.491,68	22.204
79	342.911,84 289.491,68	80	342.903,5 289.480,33	14.085	80	342.903,5 289.480,33	81	342.890,03 289.467,07	18.902	81	342.890,03 289.467,07	82	342.878,28 289.457,38	15.23
82	342.878,28 289.457,38	83	342.864,4 289.446,74	17.489	83	342.864,4 289.446,74	84	342.854,94 289.439,55	11.882	84	342.854,94 289.439,55	85	342.862,9 289.427,04	14.828
85	342.862,9 289.427,04	86	342.871,78 289.413,66	16.059	86	342.871,78 289.413,66	87	342.882,84 289.397,41	19.657	87	342.882,84 289.397,41	88	342.895,39 289.377,35	23.662
88	342.895,39 289.377,35	89	342.888,706 289.372,055	8.527	89	342.888,706 289.372,055	90	342.904,102 289.344,709	31.382	90	342.904,102 289.344,709	91	342.872,603 289.323,001	38.255
91	342.872,603 289.323,001	1	342.961,146 289.173,915	173.397										

** Lungimile segmentelor sunt determinate în planul de proiecție Stereo 70 și sunt rotunjite la 1 milimetru.

*** Distanța dintre puncte este formată din segmente cumulate ce sunt mai mici decât valoarea 1 milimetru.

**DATE DESPRE IMOBILUL NR. 13222**

Oficiul de Cadastru și Publicitate Imobiliară DOLJ
Biroul de Cadastru și Publicitate Imobiliară Craiova

A. Partea I. Descrierea imobilului

TEREN Extravilan

Adresa: Jud. Dolj, HC 1400/2

Nr. Crt	Nr cadastral Nr. topografic	Suprafața* (mp)	Observații / Referințe
A1		4.538	Sector cadastral:53 Teren neimprejmuit;

B. Partea II. Proprietari și acte

Inscrieri privitoare la dreptul de proprietate și alte drepturi reale		Referințe
/		
Act Normativ nr. Legea 7, din 13/03/1996 emis de PARLAMENTUL ROMANIEI;		
B1	Inscrierea provizorie, drept de PROPRIETATE, dobandit prin Lege, cota actuala 1/1, cota initiala 1/1	A1
	1) COMUNA CETATE , CIF:4553470	
	<i>OBSERVATII: PROPRIETAR NEIDENTIFICAT</i>	

C. Partea III. SARCINI .

Inscrieri privind dezmembramintele dreptului de proprietate, drepturi reale de garanție și sarcini	Referințe
NU SUNT	

Anexa Nr. 1 La Partea I

Teren

Nr cadastral	Suprafața (mp)*	Observații / Referințe
	4.538	

* Suprafața este determinată în planul de proiecție Stereo 70.

DETALII LINIARE IMOBIL

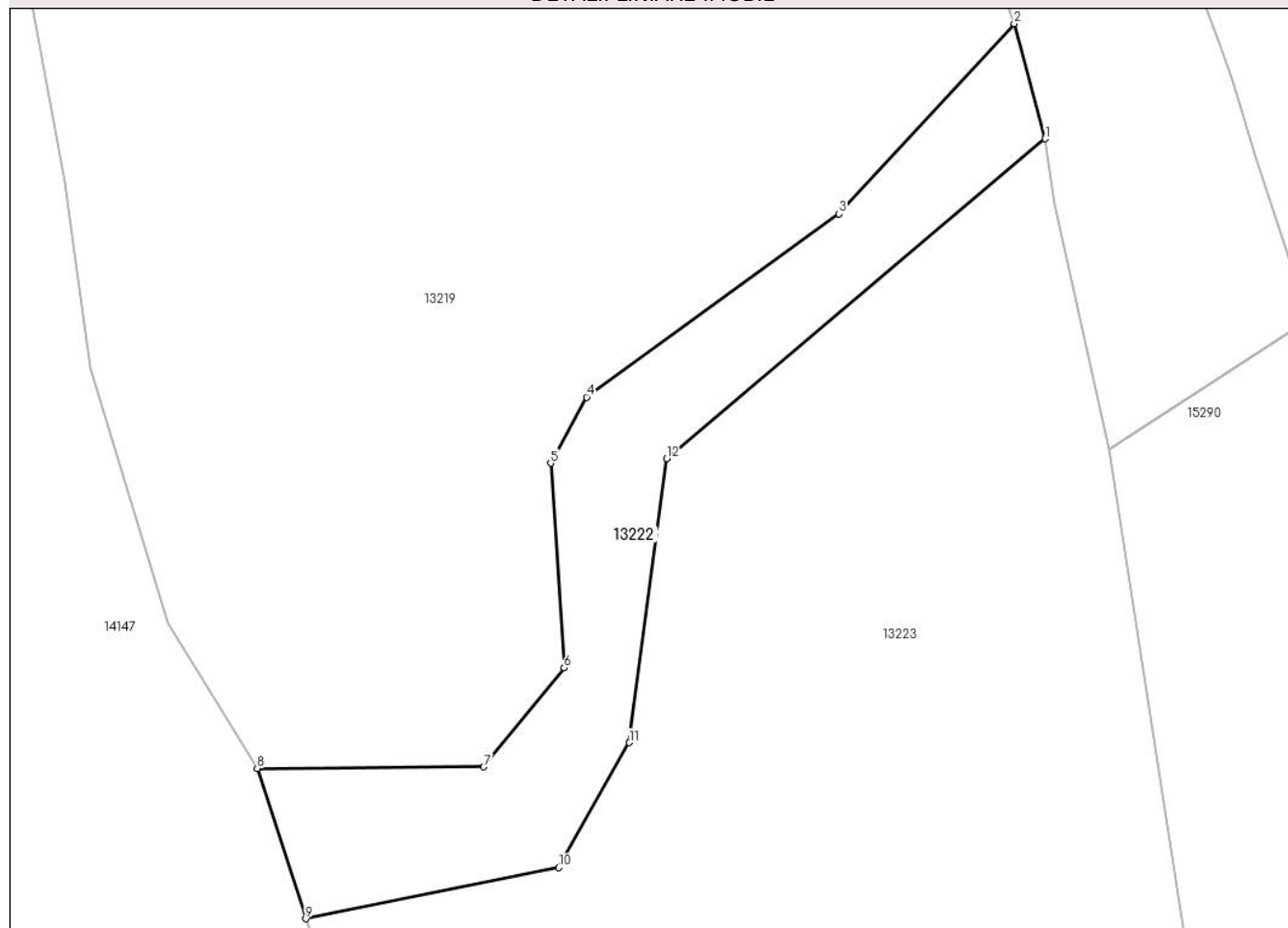

Date referitoare la teren

Crt	Categorie folosință	Intravilan	Suprafața (mp)	Tarla	Parcelă	Nr. topo	Observații / Referințe
1	curți constructii	NU	4.538	HC 1400/2	-	-	

Lungime Segmente

1) Valorile lungimilor segmentelor sunt obținute din proiecție în plan.

Punct început	X / Y	Punct sfârșit	X / Y	Lungime segment (** (m)
1	344.271,199 287.431,507	2	344.265,142 287.453,95	23.246
2	344.265,142 287.453,95	3	344.230,956 287.416,901	50.411
3	344.230,956 287.416,901	4	344.181,689 287.381,161	60.865
4	344.181,689 287.381,161	5	344.174,68 287.368,298	14.649
5	344.174,68 287.368,298	6	344.177,29 287.328,396	39.987

Punct început	X / Y	Punct sfârşit	X / Y	Lungime segment (** (m)
6	344.177,29 287.328,396	7	344.161,622 287.309,113	24.846
7	344.161,622 287.309,113	8	344.117,419 287.308,799	44.204
8	344.117,419 287.308,799	9	344.126,9 287.279,522	30.774
9	344.126,9 287.279,522	10	344.176,209 287.289,481	50.305
10	344.176,209 287.289,481	11	344.190,026 287.313,822	27.989
11	344.190,026 287.313,822	12	344.197,269 287.369,195	55.845
12	344.197,269 287.369,195	1	344.271,199 287.431,507	96.687

** Lungimile segmentelor sunt determinate în planul de proiecţie Stereo 70 şi sunt rotunjite la 1 milimetru.

*** Distanţa dintre puncte este formată din segmente cumulate ce sunt mai mici decât valoarea 1 milimetru.

**DATE DESPRE IMOBILUL NR. 13223**

Oficiul de Cadastru și Publicitate Imobiliară DOLJ
Biroul de Cadastru și Publicitate Imobiliară Craiova

A. Partea I. Descrierea imobilului

TEREN Extravilan

Adresa: Jud. Dolj, T147, P1400/2

Nr. Crt	Nr cadastral Nr. topografic	Suprafața* (mp)	Observații / Referințe
A1		63.077	Sector cadastral:53 Teren neimprejmuit; UP 1, UA 84B, UA 84F, UA 84E, UA 84A

B. Partea II. Proprietari și acte

Inscrieri privitoare la dreptul de proprietate și alte drepturi reale		Referințe
/		
Act Normativ nr. HG nr. 1705, din 29/11/2006 emis de GUVERNUL ROMANIEI;		
B1	Intabulare, drept de PROPRIETATE DOMENIUL PUBLIC AL STATULUI, dobandit prin Lege, cota actuala 1/1, cota initiala 1/1 1) STATUL ROMAN , CIF:99999999999999, LIPSA CUI	A1
Act Administrativ nr. Ordin nr. 1580, din 03/08/2016 emis de DIRECTIA SILVICA DOLJ (Codul silvic din 2008);		
B2	Intabulare, drept de ADMINISTRARE, dobandit prin Lege, cota actuala 1/1, cota initiala 1/1 1) REGIA NATIONALA A PADURILOR-ROMSILVA PRIN DIRECTIA SILVICA DOLJ, OCOLUL SILVIC CALAFAT , CIF:14132010	A1

C. Partea III. SARCINI .

Inscrieri privind dezmembramintele dreptului de proprietate, drepturi reale de garanție și sarcini	Referințe
NU SUNT	

Anexa Nr. 1 La Partea I

Teren

Nr cadastral	Suprafața (mp)*	Observații / Referințe
	63.077	UP 1, UA 84B, UA 84F, UA 84E, UA 84A

* Suprafața este determinată în planul de proiecție Stereo 70.

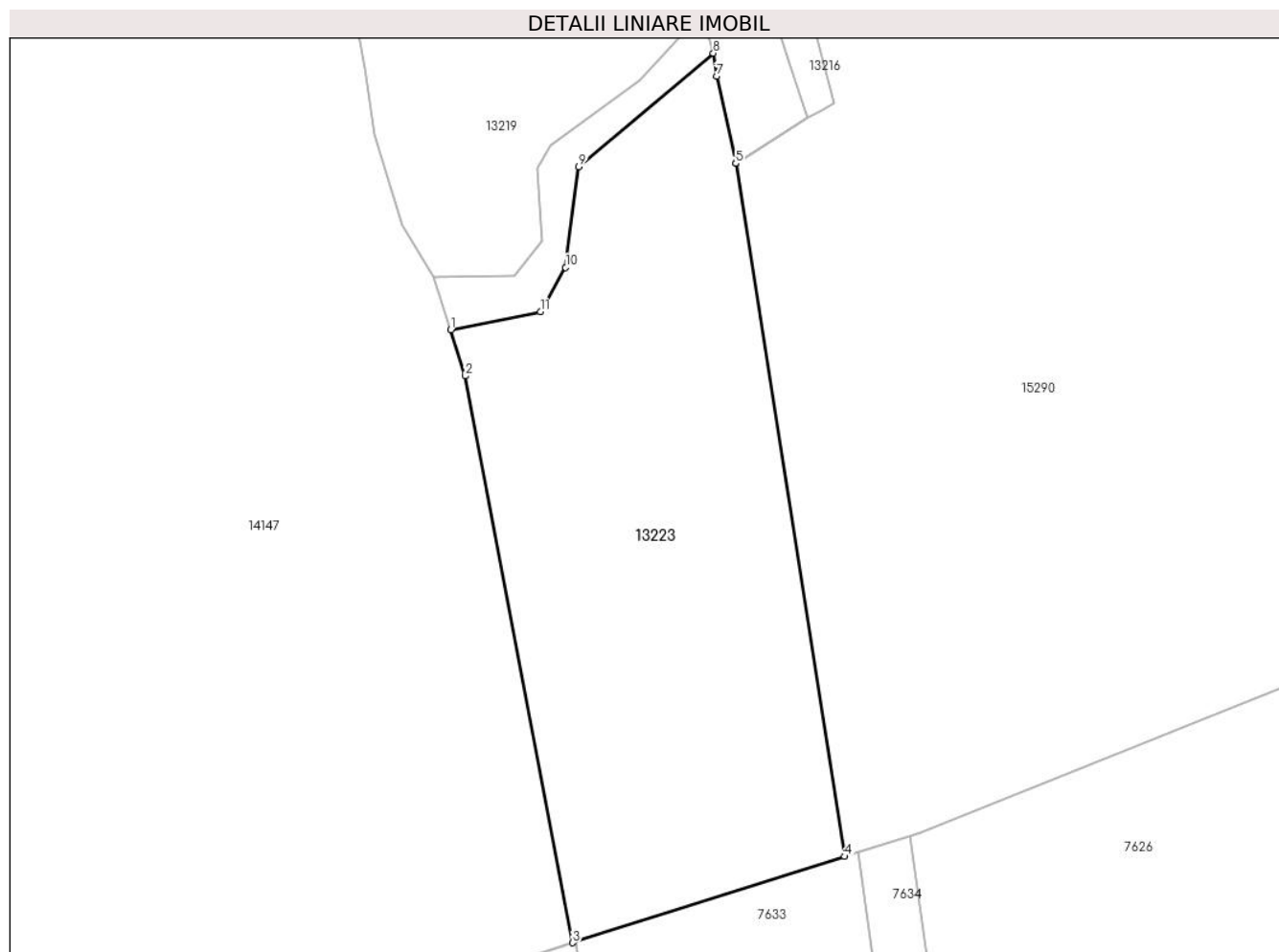

Date referitoare la teren

Crt	Categorie folosință	Intravilan	Suprafața (mp)	Tarla	Parcelă	Nr. topo	Observații / Referințe
1	padure	NU	63.077	147	1400/2	-	

Lungime Segmente

1) Valorile lungimilor segmentelor sunt obținute din proiecție în plan.

Punct început	X / Y	Punct sfârșit	X / Y	Lungime segment (** (m)
1	344.126,9 287.279,522	2	344.134,799 287.254,174	26.55
2	344.134,799 287.254,174	3	344.193,921 286.942,813	316.924
3	344.193,921 286.942,813	4	344.343,379 286.990,213	156.794
4	344.343,379 286.990,213	5	344.283,55 287.370,958	385.417
5	344.283,55 287.370,958	6	344.283,549 287.370,963	0.005

Punct început	X / Y	Punct sfârşit	X / Y	Lungime segment (** (m)
6	344.283,549 287.370,963	7	344.272,952 287.418,866	49.061
7	344.272,952 287.418,866	8	344.271,199 287.431,507	12.762
8	344.271,199 287.431,507	9	344.197,269 287.369,195	96.687
9	344.197,269 287.369,195	10	344.190,026 287.313,822	55.845
10	344.190,026 287.313,822	11	344.176,209 287.289,481	27.989
11	344.176,209 287.289,481	1	344.126,9 287.279,522	50.305

** Lungimile segmentelor sunt determinate în planul de proiecție Stereo 70 și sunt rotunjite la 1 milimetru.

*** Distanța dintre puncte este formată din segmente cumulate ce sunt mai mici decât valoarea 1 milimetru.

**DATE DESPRE IMOBILUL NR. 13224**

Oficiul de Cadastru și Publicitate Imobiliară DOLJ
Biroul de Cadastru și Publicitate Imobiliară Craiova

A. Partea I. Descrierea imobilului

TEREN Extravilan

Adresa: Jud. Dolj, T146, P1389

Nr. Crt	Nr cadastral Nr. topografic	Suprafața* (mp)	Observații / Referințe
A1		243.567	Sector cadastral:53 Teren neimprejmuit; UP 1, UA 74E, UA 74F, UA 74A, UA 74G, UA 74D, UA 74C, UA 74B

B. Partea II. Proprietari și acte

Inscrieri privitoare la dreptul de proprietate și alte drepturi reale		Referințe
/		
Act Normativ nr. HG nr. 1705, din 29/11/2006 emis de GUVERNUL ROMANIEI;		
B1	Intabulare, drept de PROPRIETATE DOMENIUL PUBLIC AL STATULUI, dobandit prin Lege, cota actuala 1/1, cota initiala 1/1 1) STATUL ROMAN , CIF:99999999999999, LIPSA CUI	A1
Act Administrativ nr. Ordin nr. 1580, din 03/08/2016 emis de DIRECTIA SILVICA DOLJ (Codul silvic din 2008);		
B2	Intabulare, drept de ADMINISTRARE, dobandit prin Lege, cota actuala 1/1, cota initiala 1/1 1) REGIA NATIONALA A PADURILOR-ROMSILVA PRIN DIRECTIA SILVICA DOLJ, OCOLUL SILVIC CALAFAT , CIF:14132010	A1

C. Partea III. SARCINI .

Inscrieri privind dezmembramintele dreptului de proprietate, drepturi reale de garanție și sarcini	Referințe
NU SUNT	

Anexa Nr. 1 La Partea I

Teren

Nr cadastral	Suprafața (mp)*	Observații / Referințe
	243.567	UP 1, UA 74E, UA 74F, UA 74A, UA 74G, UA 74D, UA 74C, UA 74B

* Suprafața este determinată în planul de proiecție Stereo 70.

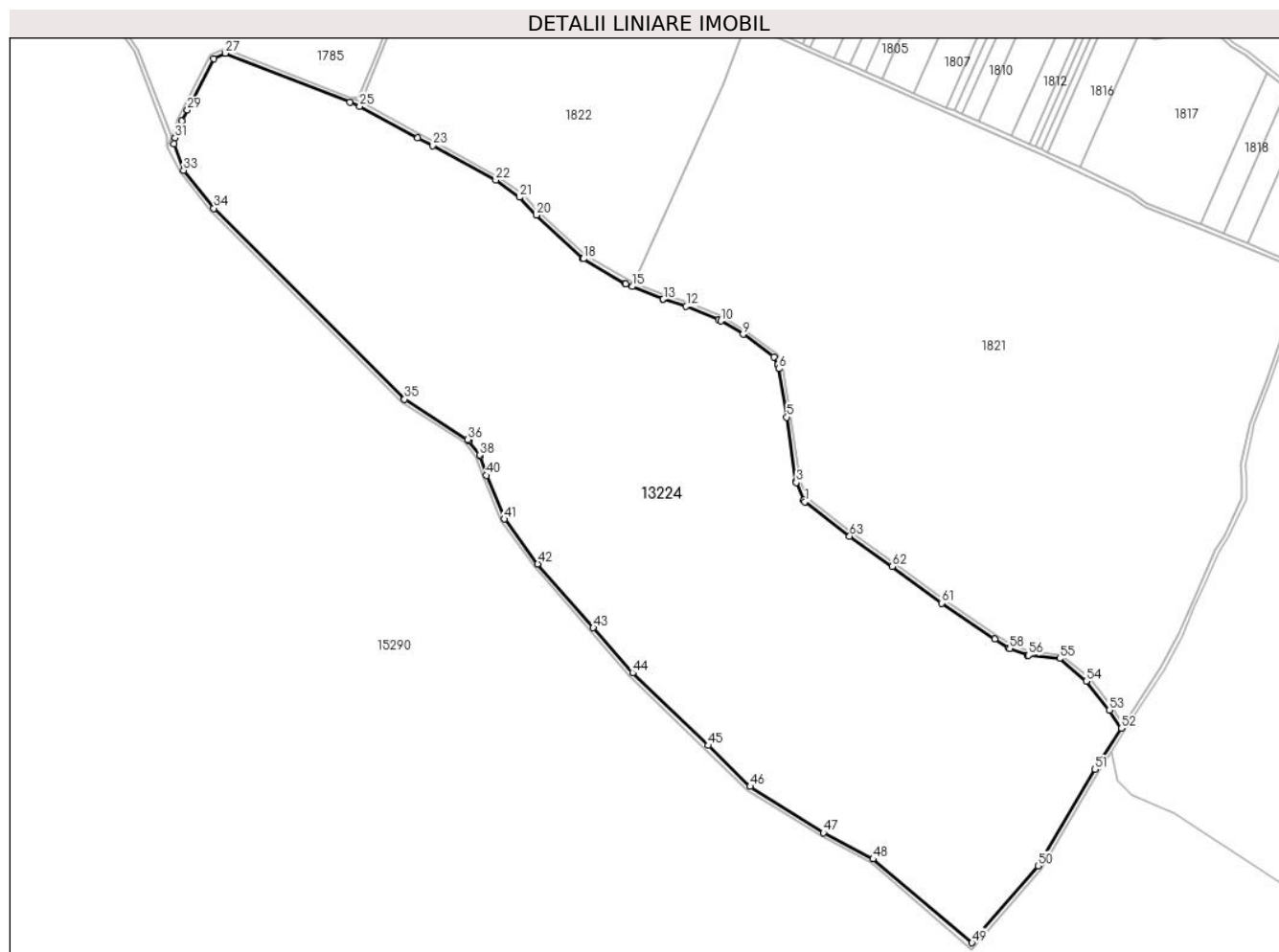

Date referitoare la teren

Crt	Categorie folosință	Intravilan	Suprafața (mp)	Tarla	Parcelă	Nr. topo	Observații / Referințe
1	padure	NU	243.567	146	1389	-	

Lungime Segmente

1) Valorile lungimilor segmentelor sunt obținute din proiecție în plan.

Punct început	X / Y	Punct sfârșit	X / Y	Lungime segment	Punct început	X / Y	Punct sfârșit	X / Y	Lungime segment	Punct început	X / Y	Punct sfârșit	X / Y	Lungime segment
1	344.687,391 288.725,052	2	344.686,115 288.726,721	2.101	2	344.686,115 288.726,721	3	344.679,305 288.743,441	18.054	3	344.679,305 288.743,441	4	344.679,051 288.744,382	0.975
4	344.679,051 288.744,382	5	344.670,288 288.805,49	61.733	5	344.670,288 288.805,49	6	344.662,426 288.851,612	46.787	6	344.662,426 288.851,612	7	344.661,782 288.855,39	3.832
7	344.661,782 288.855,39	8	344.657,976 288.862,707	8.248	8	344.657,976 288.862,707	9	344.628,757 288.884,389	36.385	9	344.628,757 288.884,389	10	344.607,522 288.897,076	24.736
10	344.607,522 288.897,076	11	344.605,187 288.898,471	2.72	11	344.605,187 288.898,471	12	344.574,578 288.910,981	33.067	12	344.574,578 288.910,981	13	344.552,785 288.917,739	22.817
13	344.552,785 288.917,739	14	344.552,46 288.917,856	0.345	14	344.552,46 288.917,856	15	344.523,292 288.929,745	31.498	15	344.523,292 288.929,745	16	344.516,874 288.932,355	6.928
16	344.516,874 288.932,355	17	344.516,339 288.932,62	0.597	17	344.516,339 288.932,62	18	344.476,709 288.956,14	46.084	18	344.476,709 288.956,14	19	344.476,023 288.956,654	0.857

Punct început	X / Y	Punct sfârșit	X / Y	Lungime segment	Punct început	X / Y	Punct sfârșit	X / Y	Lungime segment	Punct început	X / Y	Punct sfârșit	X / Y	Lungime segment
19	344.476,023 288.956,654	20	344.431,813 288.997,854	60.431	20	344.431,813 288.997,854	21	344.415,866 289.014,823	23.286	21	344.415,866 289.014,823	22	344.393,353 289.031,099	27.78
22	344.393,353 289.031,099	23	344.333,284 289.063,822	68.404	23	344.333,284 289.063,822	24	344.319,153 289.071,234	15.957	24	344.319,153 289.071,234	25	344.263,739 289.101,284	63.037
25	344.263,739 289.101,284	26	344.254,415 289.105,258	10.136	26	344.254,415 289.105,258	27	344.136,074 289.151,7	127.128	27	344.136,074 289.151,7	28	344.124,661 289.146,699	12.461
28	344.124,661 289.146,699	29	344.099,86 289.097,722	54.898	29	344.099,86 289.097,722	30	344.094,264 289.087,3	11.829	30	344.094,264 289.087,3	31	344.088,224 289.071,226	17.171
31	344.088,224 289.071,226	32	344.087,01 289.065,602	5.754	32	344.087,01 289.065,602	33	344.096,206 289.040,344	26.88	33	344.096,206 289.040,344	34	344.125,098 289.004,237	46.244
34	344.125,098 289.004,237	35	344.306,543 288.822,585	256.748	35	344.306,543 288.822,585	36	344.366,672 288.784,352	71.255	36	344.366,672 288.784,352	37	344.367,729 288.783,003	1.714
37	344.367,729 288.783,003	38	344.378,154 288.769,502	17.057	38	344.378,154 288.769,502	39	344.378,437 288.768,71	0.841	39	344.378,437 288.768,71	40	344.384,615 288.750,257	19.46
40	344.384,615 288.750,257	41	344.401,39 288.708,65	44.861	41	344.401,39 288.708,65	42	344.433,402 288.666,089	53.256	42	344.433,402 288.666,089	43	344.486,113 288.605,301	80.459
43	344.486,113 288.605,301	44	344.523,541 288.562,656	56.74	44	344.523,541 288.562,656	45	344.595,599 288.493,308	100.008	45	344.595,599 288.493,308	46	344.635,328 288.454,324	55.661
46	344.635,328 288.454,324	47	344.705,085 288.410,426	82.42	47	344.705,085 288.410,426	48	344.752,394 288.385,382	53.529	48	344.752,394 288.385,382	49	344.846,534 288.305,721	123.322
49	344.846,534 288.305,721	50	344.909,239 288.378,962	96.417	50	344.909,239 288.378,962	51	344.963,74 288.470,672	106.682	51	344.963,74 288.470,672	52	344.988,738 288.509,727	46.37
52	344.988,738 288.509,727	53	344.977,323 288.526,914	20.632	53	344.977,323 288.526,914	54	344.955,314 288.554,592	35.362	54	344.955,314 288.554,592	55	344.929,916 288.576,11	33.288
55	344.929,916 288.576,11	56	344.900,313 288.579,212	29.765	56	344.900,313 288.579,212	57	344.899,406 288.579,416	0.93	57	344.899,406 288.579,416	58	344.882,306 288.585,416	18.122
58	344.882,306 288.585,416	59	344.881,401 288.585,868	1.012	59	344.881,401 288.585,868	60	344.868,331 288.594,638	15.74	60	344.868,331 288.594,638	61	344.817,539 288.628,76	61.189
61	344.817,539 288.628,76	62	344.770,598 288.663,624	58.472	62	344.770,598 288.663,624	63	344.730,112 288.692,41	49.676	63	344.730,112 288.692,41	1	344.687,391 288.725,052	53.764

** Lungimile segmentelor sunt determinate în planul de proiecție Stereo 70 și sunt rotunjite la 1 milimetru.

*** Distanța dintre puncte este formată din segmente cumulate ce sunt mai mici decât valoarea 1 milimetru.

**DATE DESPRE IMOBILUL NR. 13225**

Oficiul de Cadastru și Publicitate Imobiliară DOLJ
 Biroul de Cadastru și Publicitate Imobiliară Craiova

A. Partea I. Descrierea imobilului

TEREN Extravilan

Adresa: Jud. Dolj, DE 1034

Nr. Crt	Nr cadastral Nr. topografic	Suprafața* (mp)	Observații / Referințe
A1		4.907	Sector cadastral:53 Teren neimprejmuit;

B. Partea II. Proprietari și acte

Inscrieri privitoare la dreptul de proprietate și alte drepturi reale		Referințe
/		
Act Normativ nr. Legea 7, din 13/03/1996 emis de PARLAMENTUL ROMANIEI;		
B1	Inscrierea provizorie, drept de PROPRIETATE, dobandit prin Lege, cota actuala 1/1, cota initiala 1/1	A1
	1) COMUNA CETATE , CIF:4553470	
	<i>OBSERVATII: PROPRIETAR NEIDENTIFICAT</i>	

C. Partea III. SARCINI .

Inscrieri privind dezmembramintele dreptului de proprietate, drepturi reale de garanție și sarcini	Referințe
NU SUNT	

Anexa Nr. 1 La Partea I

Teren

Nr cadastral	Suprafața (mp)*	Observații / Referințe
	4.907	

* Suprafața este determinată în planul de proiecție Stereo 70.

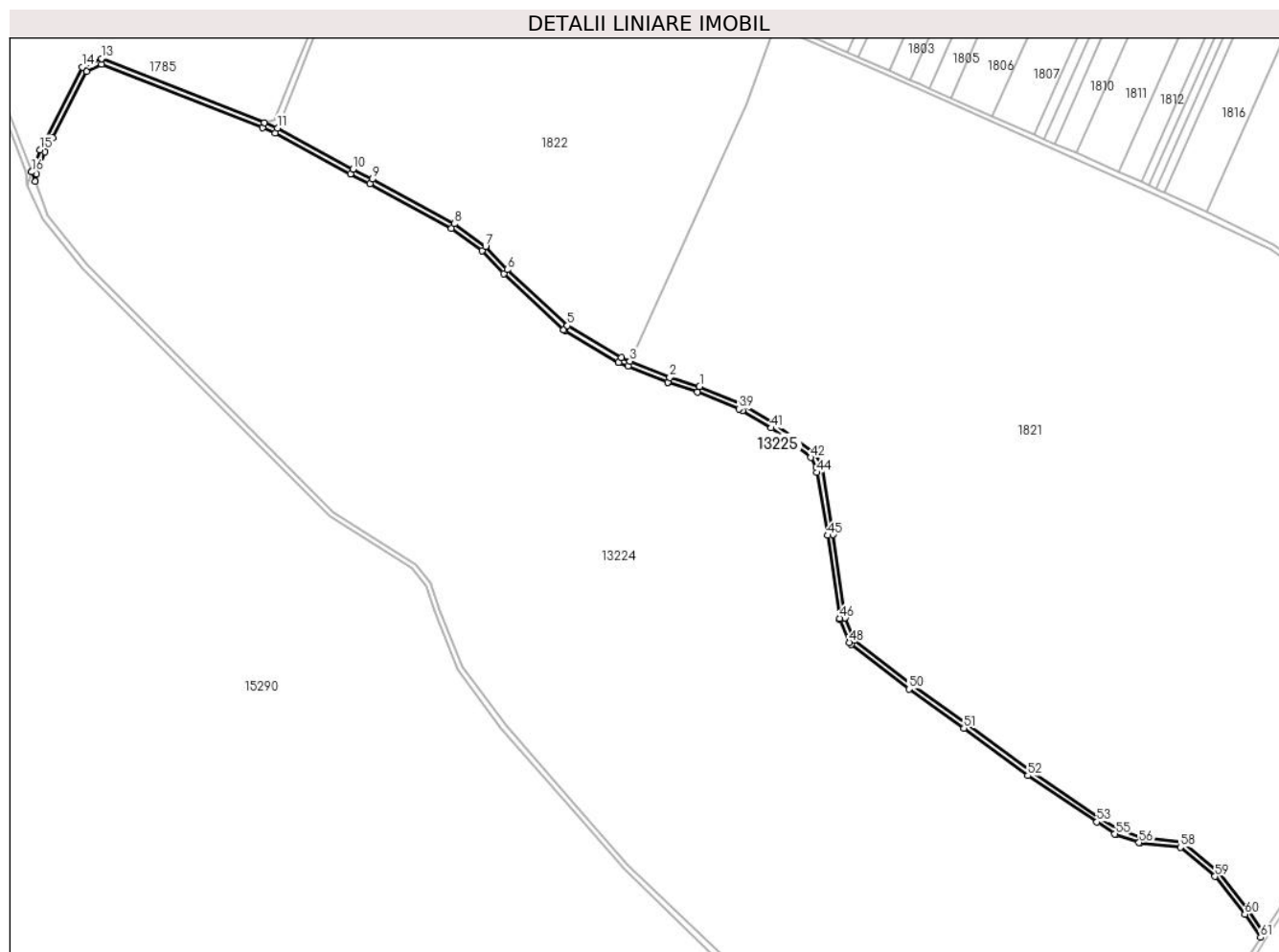

Date referitoare la teren

Crt	Categorie folosință	Intravilan	Suprafața (mp)	Tarla	Parcelă	Nr. topo	Observații / Referințe
1	drum	NU	4.907	DE 1034	-	-	

Lungime Segmente

1) Valorile lungimilor segmentelor sunt obținute din proiecție în plan.

Punct început	X / Y	Punct sfârșit	X / Y	Lungime segment
1	344.575,93 288.914,75	2	344.553,97 288.921,56	22.99 2
4	344.518,38 288.936,06	5	344.478,75 288.959,58	46.08 4
7	344.418,52 289.017,84	8	344.395,49 289.034,49	28.41 8
10	344.321,06 289.074,75	11	344.265,48 289.104,89	63.22 6
13	344.135,99 289.156,03	14	344.121,75 289.149,79	15.54 7
16	344.084,48 289.072,64	17	344.084,48 289.072,633	0.007
2	344.553,97 288.921,56	3	344.524,8 288.933,45	31.5
5	344.478,75 288.959,58	6	344.434,54 289.000,78	60.43 1
8	344.395,49 289.034,49	9	344.335,17 289.067,35	68.69
11	344.265,48 289.104,89	12	344.255,93 289.108,96	10.38 1
14	344.121,75 289.149,79	15	344.090,6 289.088,92	68.37 7
17	344.084,48 289.072,633	18	344.087,01 289.065,602	7.472
3	344.524,8 288.933,45	4	344.518,38 288.936,06	6.93
6	344.434,54 289.000,78	7	344.418,52 289.017,84	23.40 3
9	344.335,17 289.067,35	10	344.321,06 289.074,75	15.93 3
12	344.255,93 289.108,96	13	344.135,99 289.156,03	128.8 46
15	344.090,6 289.088,92	16	344.084,48 289.072,64	17.39 2
18	344.087,01 289.065,602	19	344.088,224 289.071,226	5.754

Punct început	X / Y	Punct sfârșit	X / Y	Lungime segment	Punct început	X / Y	Punct sfârșit	X / Y	Lungime segment	Punct început	X / Y	Punct sfârșit	X / Y	Lungime segment
19	344.088,224 289.071,226	20	344.094,264 289.087,3	17.171	20	344.094,264 289.087,3	21	344.099,86 289.097,722	11.829	21	344.099,86 289.097,722	22	344.124,661 289.146,699	54.898
22	344.124,661 289.146,699	23	344.136,074 289.151,7	12.461	23	344.136,074 289.151,7	24	344.254,415 289.105,258	127.128	24	344.254,415 289.105,258	25	344.263,739 289.101,284	10.136
25	344.263,739 289.101,284	26	344.319,153 289.071,234	63.037	26	344.319,153 289.071,234	27	344.333,284 289.063,822	15.957	27	344.333,284 289.063,822	28	344.393,353 289.031,099	68.404
28	344.393,353 289.031,099	29	344.415,866 289.014,823	27.78	29	344.415,866 289.014,823	30	344.431,813 288.997,854	23.286	30	344.431,813 288.997,854	31	344.476,023 288.956,654	60.431
31	344.476,023 288.956,654	32	344.476,709 288.956,14	0.857	32	344.476,709 288.956,14	33	344.516,339 288.932,62	46.084	33	344.516,339 288.932,62	34	344.516,874 288.932,355	0.597
34	344.516,874 288.932,355	35	344.523,292 288.929,745	6.928	35	344.523,292 288.929,745	36	344.552,46 288.917,856	31.498	36	344.552,46 288.917,856	37	344.552,785 288.917,739	0.345
37	344.552,785 288.917,739	38	344.574,578 288.910,981	22.817	38	344.574,578 288.910,981	39	344.605,187 288.898,471	33.067	39	344.605,187 288.898,471	40	344.607,522 288.897,076	2.72
40	344.607,522 288.897,076	41	344.628,757 288.884,389	24.736	41	344.628,757 288.884,389	42	344.657,976 288.862,707	36.385	42	344.657,976 288.862,707	43	344.661,782 288.855,39	8.248
43	344.661,782 288.855,39	44	344.662,426 288.851,612	3.832	44	344.662,426 288.851,612	45	344.670,288 288.805,49	46.787	45	344.670,288 288.805,49	46	344.679,051 288.744,382	61.733
46	344.679,051 288.744,382	47	344.679,305 288.743,441	0.975	47	344.679,305 288.743,441	48	344.686,115 288.726,721	18.054	48	344.686,115 288.726,721	49	344.687,391 288.725,052	2.101
49	344.687,391 288.725,052	50	344.730,112 288.692,41	53.764	50	344.730,112 288.692,41	51	344.770,598 288.663,624	49.676	51	344.770,598 288.663,624	52	344.817,539 288.628,76	58.472
52	344.817,539 288.628,76	53	344.868,331 288.594,638	61.189	53	344.868,331 288.594,638	54	344.881,401 288.585,868	15.74	54	344.881,401 288.585,868	55	344.882,306 288.585,416	1.012
55	344.882,306 288.585,416	56	344.899,406 288.579,416	18.122	56	344.899,406 288.579,416	57	344.900,313 288.579,212	0.93	57	344.900,313 288.579,212	58	344.929,916 288.576,11	29.765
58	344.929,916 288.576,11	59	344.955,314 288.554,592	33.288	59	344.955,314 288.554,592	60	344.977,323 288.526,914	35.362	60	344.977,323 288.526,914	61	344.988,738 288.509,727	20.632
61	344.988,738 288.509,727	62	344.991,14 288.513,34	4.339	62	344.991,14 288.513,34	63	344.980,56 288.529,27	19.123	63	344.980,56 288.529,27	64	344.958,2 288.557,39	35.926
64	344.958,2 288.557,39	65	344.931,56 288.579,96	34.916	65	344.931,56 288.579,96	66	344.900,73 288.583,19	30.999	66	344.900,73 288.583,19	67	344.883,63 288.589,19	18.122
67	344.883,63 288.589,19	68	344.870,56 288.597,96	15.74	68	344.870,56 288.597,96	69	344.819,77 288.632,08	61.187	69	344.819,77 288.632,08	70	344.772,95 288.666,86	58.325
70	344.772,95 288.666,86	71	344.732,43 288.695,67	49.718	71	344.732,43 288.695,67	72	344.689,82 288.728,23	53.626	72	344.689,82 288.728,23	73	344.683,01 288.744,95	18.054
73	344.683,01 288.744,95	74	344.674,24 288.806,11	61.786	74	344.674,24 288.806,11	75	344.665,62 288.856,68	51.299	75	344.665,62 288.856,68	76	344.661,1 288.865,37	9.795
76	344.661,1 288.865,37	77	344.630,98 288.887,72	37.506	77	344.630,98 288.887,72	78	344.606,98 288.902,06	27.958	78	344.606,98 288.902,06	1	344.575,93 288.914,75	33.543

** Lungimile segmentelor sunt determinate în planul de proiecție Stereo 70 și sunt rotunjite la 1 milimetru.

*** Distanța dintre puncte este formată din segmente cumulate ce sunt mai mici decât valoarea 1 milimetru.



DATE DESPRE IMOBILUL NR. 13226

Oficiul de Cadastru și Publicitate Imobiliară DOLJ
Biroul de Cadastru și Publicitate Imobiliară Craiova

A. Partea I. Descrierea imobilului

TEREN Extravilan

Adresa: Jud. Dolj, DE 1392

Nr. Crt	Nr cadastral Nr. topografic	Suprafața* (mp)	Observații / Referințe
A1		5.504	Sector cadastral:53 Teren neimprejmuit;

B. Partea II. Proprietari și acte

Inscrieri privitoare la dreptul de proprietate și alte drepturi reale	Referințe
/	
Act Normativ nr. Legea 7, din 13/03/1996 emis de PARLAMENTUL ROMANIEI;	
B1	Inscrierea provizorie, drept de PROPRIETATE, dobandit prin Lege, cota actuala 1/1, cota initiala 1/1
	1) COMUNA CETATE , CIF:4553470
	<i>OBSERVATII: PROPRIETAR NEIDENTIFICAT</i>

C. Partea III. SARCINI .

Inscrieri privind dezmembramintele dreptului de proprietate, drepturi reale de garanție și sarcini	Referințe
NU SUNT	

Anexa Nr. 1 La Partea I

Teren

Nr cadastral	Suprafața (mp)*	Observații / Referințe
	5.504	

* Suprafața este determinată în planul de proiecție Stereo 70.

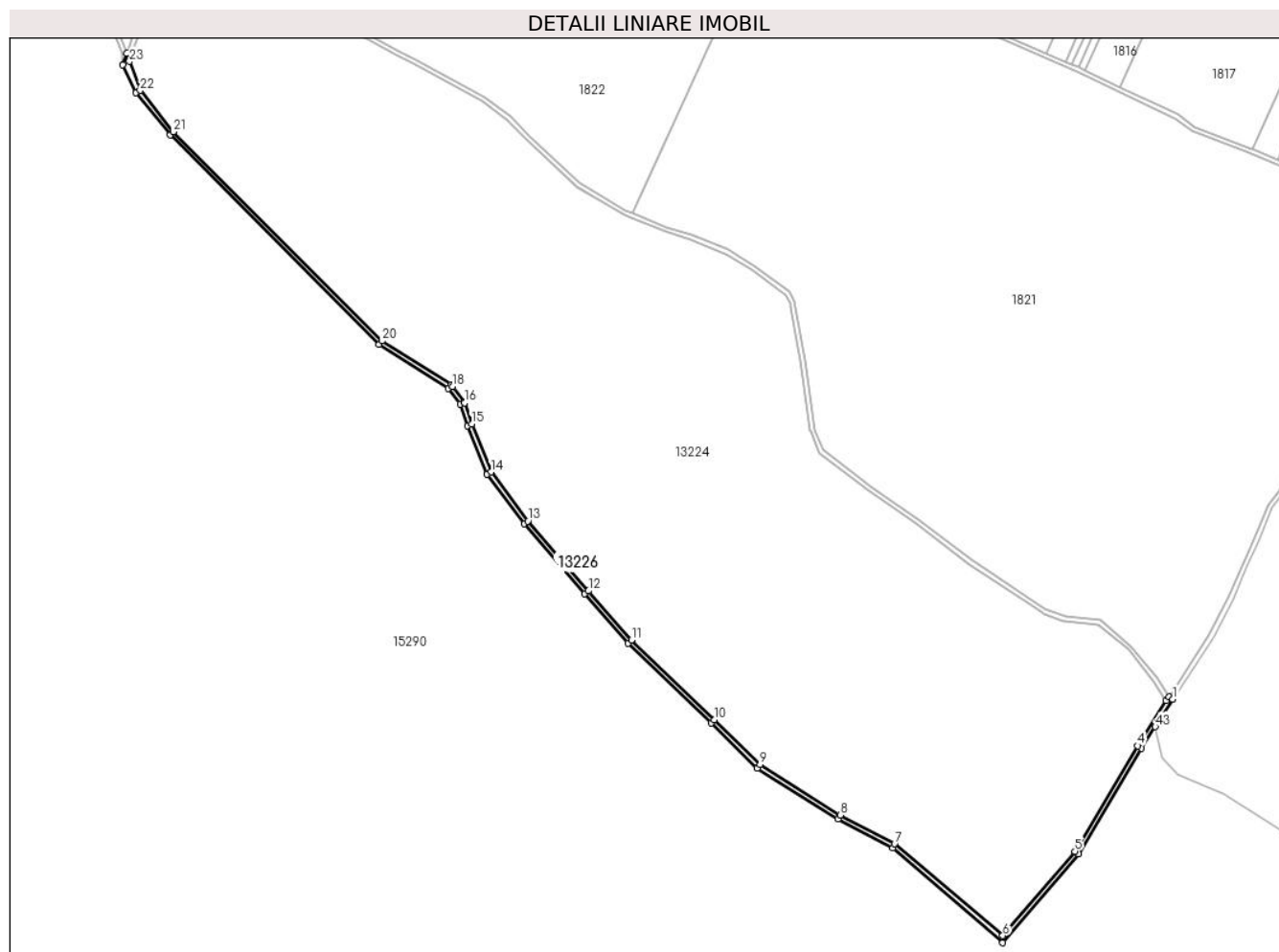

Date referitoare la teren

Crt	Categorie folosință	Intravilan	Suprafața (mp)	Tarla	Parcelă	Nr. topo	Observații / Referințe
1	drum	NU	5.504	DE 1392	-	-	

Lungime Segmente

1) Valorile lungimilor segmentelor sunt obținute din proiecție în plan.

Punct început	X / Y	Punct sfârșit	X / Y	Lungime segment	Punct început	X / Y	Punct sfârșit	X / Y	Lungime segment	Punct început	X / Y	Punct sfârșit	X / Y	Lungime segment
1	344.994,496 288.511,164	2	344.991,14 288.513,34	4.0	2	344.991,14 288.513,34	3	344.988,738 288.509,727	4.339	3	344.988,738 288.509,727	4	344.963,74 288.470,672	46.37
4	344.963,74 288.470,672	5	344.909,239 288.378,962	106.682	5	344.909,239 288.378,962	6	344.846,534 288.305,721	96.417	6	344.846,534 288.305,721	7	344.752,394 288.385,382	123.322
7	344.752,394 288.385,382	8	344.705,085 288.410,426	53.529	8	344.705,085 288.410,426	9	344.635,328 288.454,324	82.42	9	344.635,328 288.454,324	10	344.595,599 288.493,308	55.661
10	344.595,599 288.493,308	11	344.523,541 288.562,656	100.008	11	344.523,541 288.562,656	12	344.486,113 288.605,301	56.74	12	344.486,113 288.605,301	13	344.433,402 288.666,089	80.459
13	344.433,402 288.666,089	14	344.401,39 288.708,65	53.256	14	344.401,39 288.708,65	15	344.384,615 288.750,257	44.861	15	344.384,615 288.750,257	16	344.378,437 288.768,71	19.46
16	344.378,437 288.768,71	17	344.378,154 288.769,502	0.841	17	344.378,154 288.769,502	18	344.367,729 288.783,003	17.057	18	344.367,729 288.783,003	19	344.366,672 288.784,352	1.714

Punct început	X / Y	Punct sfârșit	X / Y	Lungime segment	Punct început	X / Y	Punct sfârșit	X / Y	Lungime segment	Punct început	X / Y	Punct sfârșit	X / Y	Lungime segment
19	344.366,672 288.784,352	20	344.306,543 288.822,585	71.255	20	344.306,543 288.822,585	21	344.125,098 289.004,237	256.748	21	344.125,098 289.004,237	22	344.096,206 289.040,344	46.244
22	344.096,206 289.040,344	23	344.087,01 289.065,602	26.88	23	344.087,01 289.065,602	24	344.084,48 289.072,633	7.472	24	344.084,48 289.072,633	25	344.080,764 289.062,754	10.555
25	344.080,764 289.062,754	26	344.092,706 289.038,233	27.274	26	344.092,706 289.038,233	27	344.122,22 289.001,458	47.154	27	344.122,22 289.001,458	28	344.304,084 288.819,4	257.332
28	344.304,084 288.819,4	29	344.364,125 288.781,267	71.127	29	344.364,125 288.781,267	30	344.374,55 288.767,766	17.057	30	344.374,55 288.767,766	31	344.380,801 288.749,012	19.768
31	344.380,801 288.749,012	32	344.397,917 288.706,583	45.751	32	344.397,917 288.706,583	33	344.430,332 288.663,524	53.896	33	344.430,332 288.663,524	34	344.483,042 288.602,736	80.458
34	344.483,042 288.602,736	35	344.520,591 288.559,948	56.928	35	344.520,591 288.559,948	36	344.592,837 288.490,414	100.272	36	344.592,837 288.490,414	37	344.632,897 288.451,125	56.111
37	344.632,897 288.451,125	38	344.703,184 288.406,898	83.044	38	344.703,184 288.406,898	39	344.750,788 288.381,718	53.853	39	344.750,788 288.381,718	40	344.846,431 288.299,451	126.156
40	344.846,431 288.299,451	41	344.912,502 288.376,622	101.591	41	344.912,502 288.376,622	42	344.967,106 288.468,511	106.889	42	344.967,106 288.468,511	43	344.979,141 288.487,252	22.273
43	344.979,141 288.487,252	1	344.994,496 288.511,164	28.418										

** Lungimile segmentelor sunt determinate în planul de proiecție Stereo 70 și sunt rotunjite la 1 milimetru.

*** Distanța dintre puncte este formată din segmente cumulate ce sunt mai mici decât valoarea 1 milimetru.

**DATE DESPRE IMOBILUL NR. 13229**

Oficiul de Cadastru și Publicitate Imobiliară DOLJ
Biroul de Cadastru și Publicitate Imobiliară Craiova

A. Partea I. Descrierea imobilului

TEREN Necunoscut

Adresa: Loc. Cetate, Jud. Dolj, T146 P1398/1

Nr. Crt	Nr cadastral Nr. topografic	Suprafața* (mp)	Observații / Referințe
A1		9.950	Sector cadastral:53 Teren neimprejmuit;

B. Partea II. Proprietari și acte

Inscrieri privitoare la dreptul de proprietate și alte drepturi reale		Referințe
/		
Act Normativ nr. Legea 7, din 13/03/1996 emis de PARLAMENTUL ROMÂNIEI;		
B1	Inscrierea provizorie, drept de PROPRIETATE, dobandit prin Lege, cota actuala 1/1, cota initiala 1/1 1) COMUNA CETATE , CIF:4553470 <i>OBSERVATII: PROPRIETAR NEIDENTIFICAT</i>	A1

C. Partea III. SARCINI .

Inscrieri privind dezmembramintele dreptului de proprietate, drepturi reale de garanție și sarcini	Referințe
NU SUNT	

Anexa Nr. 1 La Partea I

Teren

Nr cadastral	Suprafața (mp)*	Observații / Referințe
	9.950	

* Suprafața este determinată în planul de proiecție Stereo 70.

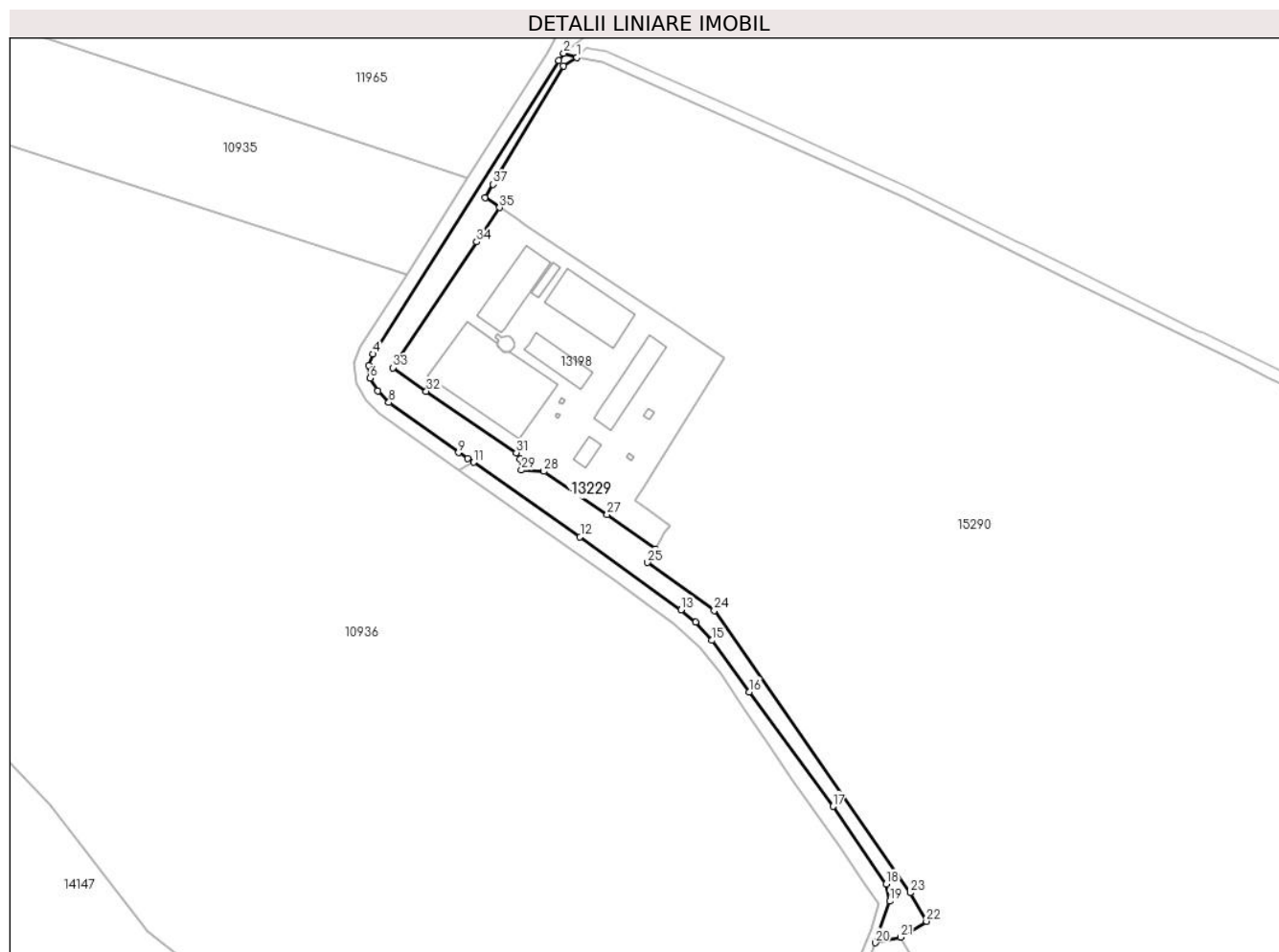

Date referitoare la teren

Crt	Categorie folosință	Intravilan	Suprafața (mp)	Tarla	Parcelă	Nr. topo	Observații / Referințe
1	pasune	DA	2.014	146	1398/1	-	
2	pasune	NU	7.936	146	1398/1	-	

Lungime Segmente

1) Valorile lungimilor segmentelor sunt obținute din proiecție în plan.

Punct început	X / Y	Punct sfârșit	X / Y	Lungime segment (** (m))	Punct început	X / Y	Punct sfârșit	X / Y	Lungime segment (** (m))
1	342.534,233 290.673,322	2	342.525,978 290.676,035	8.689	2	342.525,978 290.676,035	3	342.523,101 290.671,511	5.361
3	342.523,101 290.671,511	4	342.407,409 290.488,908	216.168	4	342.407,409 290.488,908	5	342.404,734 290.481,894	7.507
5	342.404,734 290.481,894	6	342.405,434 290.473,835	8.089	6	342.405,434 290.473,835	7	342.410,332 290.465,931	9.299
7	342.410,332 290.465,931	8	342.417,232 290.458,789	9.931	8	342.417,232 290.458,789	9	342.460,624 290.427,522	53.484

Punct început	X / Y	Punct sfârșit	X / Y	Lungime segment (** (m)
9	342.460,624 290.427,522	10	342.466,23 290.423,921	6.663
11	342.470,0 290.421,5	12	342.536,247 290.375,261	80.788
13	342.599,122 290.329,827	14	342.608,261 290.322,163	11.927
15	342.618,393 290.310,77	16	342.641,649 290.278,687	39.625
17	342.693,65 290.207,468	18	342.726,864 290.159,262	58.54
19	342.729,125 290.148,549	20	342.720,012 290.122,63	27.474
21	342.735,646 290.126,049	22	342.751,883 290.136,026	19.057
23	342.741,701 290.153,749	24	342.619,78 290.329,345	213.773
25	342.578,175 290.359,215	26	342.583,14 290.367,64	9.779
27	342.553,13 290.389,06	28	342.513,65 290.415,96	47.773
29	342.499,68 290.416,65	30	342.499,05 290.423,7	7.078
31	342.496,46 290.427,5	32	342.440,51 290.465,76	67.781
33	342.419,8 290.480,46	34	342.471,92 290.558,63	93.952
35	342.486,11 290.580,01	36	342.477,113 290.586,061	10.843
37	342.482,079 290.594,409	38	342.525,836 290.667,972	85.593

Punct început	X / Y	Punct sfârșit	X / Y	Lungime segment (** (m)
10	342.466,23 290.423,921	11	342.470,0 290.421,5	4.48
12	342.536,247 290.375,261	13	342.599,122 290.329,827	77.573
14	342.608,261 290.322,163	15	342.618,393 290.310,77	15.247
16	342.641,649 290.278,687	17	342.693,65 290.207,468	88.183
18	342.726,864 290.159,262	19	342.729,125 290.148,549	10.949
20	342.720,012 290.122,63	21	342.735,646 290.126,049	16.003
22	342.751,883 290.136,026	23	342.741,701 290.153,749	20.44
24	342.619,78 290.329,345	25	342.578,175 290.359,215	51.217
26	342.583,14 290.367,64	27	342.553,13 290.389,06	36.87
28	342.513,65 290.415,96	29	342.499,68 290.416,65	13.987
30	342.499,05 290.423,7	31	342.496,46 290.427,5	4.599
32	342.440,51 290.465,76	33	342.419,8 290.480,46	25.397
34	342.471,92 290.558,63	35	342.486,11 290.580,01	25.66
36	342.477,113 290.586,061	37	342.482,079 290.594,409	9.713
38	342.525,836 290.667,972	1	342.534,233 290.673,322	9.957

** Lungimile segmentelor sunt determinate în planul de proiecție Stereo 70 și sunt rotunjite la 1 milimetru.

*** Distanța dintre puncte este formată din segmente cumulate ce sunt mai mici decât valoarea 1 milimetru.



DATE DESPRE IMOBILUL NR. 13978

Oficiul de Cadastru și Publicitate Imobiliară DOLJ
Biroul de Cadastru și Publicitate Imobiliară Craiova

A. Partea I. Descrierea imobilului

TEREN Necunoscut

Nr. CF vechi:83

Nr. cadastral vechi:129

Adresa: Loc. Cetate, Jud. Dolj

Nr. Crt	Nr cadastral Nr. topografic	Suprafața* (mp)	Observații / Referințe
A1	30065	95.689	Sector cadastral:53 Teren neimprejmuit; teren domeniu public- teren portuar; din totalul de 105.835 mp, UP 1, UA 90

Construcții

Crt	Nr cadastral Nr. topografic	Adresa	Observații / Referințe
A1.1		Loc. Cetate, Jud. Dolj	Nr. niveluri:2; S. construita la sol:257 mp; Club 'Plai de Plai'
A1.2		Loc. Cetate, Jud. Dolj	Nr. niveluri:2; S. construita la sol:154 mp; Vama
A1.3		Loc. Cetate, Jud. Dolj	Nr. niveluri:1; S. construita la sol:83 mp; Birouri + locuinte
A1.4		Loc. Cetate, Jud. Dolj	Nr. niveluri:1; S. construita la sol:88 mp; Birouri + locuinte
A1.5		Loc. Cetate, Jud. Dolj	Nr. niveluri:1; S. construita la sol:88 mp; Birouri + locuinte
A1.6		Loc. Cetate, Jud. Dolj	Nr. niveluri:1; S. construita la sol:145 mp; Cantina + locuinte
A1.7		Loc. Cetate, Jud. Dolj	Nr. niveluri:1; S. construita la sol:72 mp; Magazie
A1.8		Loc. Cetate, Jud. Dolj	Nr. niveluri:1; S. construita la sol:46 mp; Popicarie
A1.9		Loc. Cetate, Jud. Dolj	Nr. niveluri:1; S. construita la sol:101 mp; Cazemata
A1.10		Loc. Cetate, Jud. Dolj	Nr. niveluri:1; S. construita la sol:251 mp; Magazie
A1.11		Loc. Cetate, Jud. Dolj	Nr. niveluri:2; S. construita la sol:189 mp;
A1.12		Loc. Cetate, Jud. Dolj	Nr. niveluri:1; S. construita la sol:118 mp;
A1.13		Loc. Cetate, Jud. Dolj	Nr. niveluri:1; S. construita la sol:160 mp;

B. Partea II. Proprietari și acte

Inscrieri privitoare la dreptul de proprietate și alte drepturi reale	Referințe
457 / 20/05/2002	
Act Normativ nr. guvern nr. 1045, din 15/11/2000 emis de Guvernul Romaniei (Anexa nr. 16, poz. 86);	
B1	Intabulare, drept de PROPRIETATE, dobandit prin Lege, cota actuala 1/1, cota initiala 1/1
	1) STATUL ROMAN , CIF:99999999999999, LIPSA CUI
	<i>OBSERVATII: (provenita din conversia CF 83)</i>
/	
Act Administrativ nr. Ordinul nr. 1580, din 03/08/2016 emis de DIRECTIA SILVICA DOLJ (Codul silvic din 2008);	
B2	Intabulare, drept de ADMINISTRARE, dobandit prin Lege, cota actuala 1/1, cota initiala 1/1
	1) REGIA NATIONALA A PADURILOR-ROMSILVA PRIN DIRECTIA SILVICA DOLJ, OCOLUL SILVIC CALAFAT , CIF:14132010
Act Normativ nr. Legea 7, din 13/03/1996 emis de PARLAMENTUL ROMÂNIEI;	
B3	Intabulare, drept de PROPRIETATE, dobandit prin Lege, cota actuala 1/1, cota initiala 1/1
	1) STATUL ROMAN , CIF:99999999999999, LIPSA CUI
	A1.1, A1.2, A1.3, A1.4, A1.5, A1.6, A1.7, A1.8, A1.9, A1.10, A1.11, A1.12, A1.13

C. Partea III. SARCINI

Inscrieri privind dezmembramintele dreptului de proprietate, drepturi reale de garanție și sarcini	Referințe
12163 / 05/02/2014	

Inscrieri privind dezmembramintele dreptului de proprietate, drepturi reale de garanție și sarcini	Referințe
Act Administrativ nr. contract de inchiriere nt 118, din 18/09/2013 emis de CN ADMINISTRATIA PORTURILOR DUNARII FLUVIALE SA (act aditional nr 05/04-02-2014 emis de CN APDF SA);	
C1	se notează dreptul de inchiriere asupra imobilului suprafetei de 10.000 mp pe o perioadă de 10 ani (pana la data de 30.09.2023), 1) SC ETINOAGRO SRL , CIF:9999999999999, lipsa cui
12164 / 05/02/2014	
Act Administrativ nr. contract de inchiriere 22, din 12/03/2013 emis de CN APDF SA (act aditional nr 6/04-02-2014 emis de CN APDF SA);	
C2	se notează dreptul de inchiriere asupra suprafetei de 10.000 mp din imobilul de sub A1, pe o perioadă de 10 ani (pana la data de 12.03.2023), 1) SC NUTRON SRL , CIF:9999999999999, lipsa cui
131310 / 23/10/2014	
Act Administrativ nr. Contract de concesiune nr 3898, din 15/10/2008 emis de MINISTERUL TRANSPORTURILOR;	
C3	Intabulare, drept de CONCESIUNE pe o perioada de 49 ani, cota actuala 1/1, cota initiala 1/1 1) COMPANIA NATIONALA ADMINISTRATIA PORTURILOR DUNARII FLUVIALE SA , CIF:9999999999999, LIPSA CUI

Anexa Nr. 1 La Partea I

Teren

Nr cadastral	Suprafața (mp)*	Observații / Referințe
30065	95.689	teren domeniu public- teren portuar; din totalul de 105.835 mp, UP 1, UA 90

* Suprafața este determinată în planul de proiecție Stereo 70.

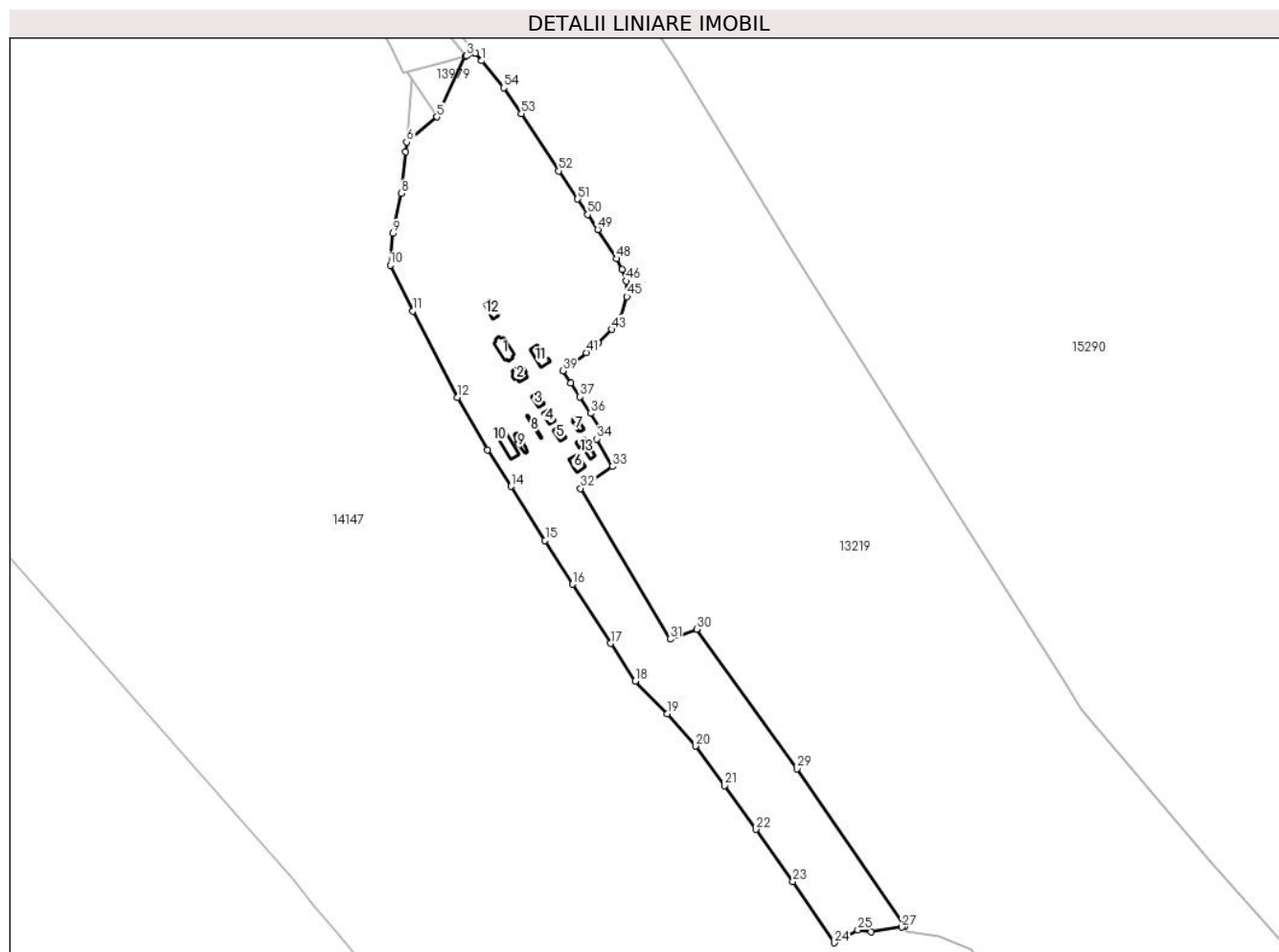

Date referitoare la teren

Crt	Categorie folosință	Intra vilan	Suprafața (mp)	Tarla	Parcelă	Nr. topo	Observații / Referințe
1	curți constructii	DA	64.617	-	-	-	
2	curți constructii	NU	31.072	-	-	-	

Date referitoare la construcții

Crt	Număr	Destinație construcție	Supraf. (mp)	Situație juridică	Observații / Referințe
A1.1		construcții industriale și edilitare	257	Cu acte	Nr. niveluri:2; S. construită la sol:257 mp; Club 'Plai de Plai'
A1.2		construcții industriale și edilitare	154	Cu acte	Nr. niveluri:2; S. construită la sol:154 mp; Vama
A1.3		construcții industriale și edilitare	83	Cu acte	Nr. niveluri:1; S. construită la sol:83 mp; Birouri + locuințe
A1.4		construcții industriale și edilitare	88	Cu acte	Nr. niveluri:1; S. construită la sol:88 mp; Birouri + locuințe
A1.5		construcții industriale și edilitare	88	Cu acte	Nr. niveluri:1; S. construită la sol:88 mp; Birouri + locuințe

Crt	Număr	Destinație construcție	Supraf. (mp)	Situație juridică	Observații / Referințe
A1.6		construcții industriale și edilitare	145	Cu acte	Nr. niveluri:1; S. construita la sol:145 mp; Cantina + locuinte
A1.7		construcții industriale și edilitare	72	Cu acte	Nr. niveluri:1; S. construita la sol:72 mp; Magazie
A1.8		construcții industriale și edilitare	46	Cu acte	Nr. niveluri:1; S. construita la sol:46 mp; Popicarie
A1.9		construcții industriale și edilitare	101	Cu acte	Nr. niveluri:1; S. construita la sol:101 mp; Cazemata
A1.10		construcții industriale și edilitare	251	Cu acte	Nr. niveluri:1; S. construita la sol:251 mp; Magazie
A1.11		construcții industriale și edilitare	189	Cu acte	Nr. niveluri:2; S. construita la sol:189 mp;
A1.12		construcții industriale și edilitare	118	Cu acte	Nr. niveluri:1; S. construita la sol:118 mp;
A1.13		construcții industriale și edilitare	160	Cu acte	Nr. niveluri:1; S. construita la sol:160 mp;

Lungime Segmente

1) Valorile lungimilor segmentelor sunt obținute din proiecție în plan.

Punct început	X / Y	Punct sfârșit	X / Y	Lungime segment	Punct început	X / Y	Punct sfârșit	X / Y	Lungime segment	Punct început	X / Y	Punct sfârșit	X / Y	Lungime segment
1	342.774,65 289.746,24	2	342.768,747 289.753,672	9.491	2	342.768,747 289.753,672	3	342.759,455 289.751,071	9.649	3	342.759,455 289.751,071	4	342.758,334 289.750,767	1.161
4	342.758,334 289.750,767	5	342.730,144 289.690,631	66.415	5	342.730,144 289.690,631	6	342.700,222 289.665,641	38.985	6	342.700,222 289.665,641	7	342.699,464 289.656,362	9.31
7	342.699,464 289.656,362	8	342.695,101 289.614,937	41.654	8	342.695,101 289.614,937	9	342.686,742 289.575,261	40.547	9	342.686,742 289.575,261	10	342.684,042 289.543,894	31.483
10	342.684,042 289.543,894	11	342.706,532 289.498,518	50.644	11	342.706,532 289.498,518	12	342.750,452 289.413,057	96.086	12	342.750,452 289.413,057	13	342.780,615 289.361,199	59.992
13	342.780,615 289.361,199	14	342.803,502 289.324,951	42.869	14	342.803,502 289.324,951	15	342.837,368 289.271,505	63.272	15	342.837,368 289.271,505	16	342.864,584 289.228,133	51.204
16	342.864,584 289.228,133	17	342.902,201 289.169,66	69.528	17	342.902,201 289.169,66	18	342.926,808 289.132,354	44.691	18	342.926,808 289.132,354	19	342.958,293 289.100,075	45.091
19	342.958,293 289.100,075	20	342.986,736 289.068,06	42.825	20	342.986,736 289.068,06	21	343.015,311 289.028,769	48.583	21	343.015,311 289.028,769	22	343.046,4 288.985,51	53.272
22	343.046,4 288.985,51	23	343.082,77 288.933,83	63.195	23	343.082,77 288.933,83	24	343.123,974 288.873,366	73.169	24	343.123,974 288.873,366	25	343.147,194 288.886,089	26.477
25	343.147,194 288.886,089	26	343.160,238 288.884,277	13.169	26	343.160,238 288.884,277	27	343.190,522 288.888,718	30.608	27	343.190,522 288.888,718	28	343.193,949 288.889,451	3.505
28	343.193,949 288.889,451	29	343.087,086 289.045,56	189.182	29	343.087,086 289.045,56	30	342.987,573 289.183,766	170.305	30	342.987,573 289.183,766	31	342.961,146 289.173,915	28.203
31	342.961,146 289.173,915	32	342.872,603 289.323,001	173.397	32	342.872,603 289.323,001	33	342.904,102 289.344,709	38.255	33	342.904,102 289.344,709	34	342.888,706 289.372,055	31.382
34	342.888,706 289.372,055	35	342.895,39 289.377,35	8.527	35	342.895,39 289.377,35	36	342.882,84 289.397,41	23.662	36	342.882,84 289.397,41	37	342.871,78 289.413,66	19.657
37	342.871,78 289.413,66	38	342.862,9 289.427,04	16.059	38	342.862,9 289.427,04	39	342.854,94 289.439,55	14.828	39	342.854,94 289.439,55	40	342.864,4 289.446,74	11.882
40	342.864,4 289.446,74	41	342.878,28 289.457,38	17.489	41	342.878,28 289.457,38	42	342.890,03 289.467,07	15.23	42	342.890,03 289.467,07	43	342.903,5 289.480,33	18.902
43	342.903,5 289.480,33	44	342.911,84 289.491,68	14.085	44	342.911,84 289.491,68	45	342.918,44 289.512,88	22.204	45	342.918,44 289.512,88	46	342.917,71 289.528,29	15.427
46	342.917,71 289.528,29	47	342.913,64 289.539,38	11.813	47	342.913,64 289.539,38	48	342.908,45 289.550,38	12.163	48	342.908,45 289.550,38	49	342.889,52 289.579,24	34.514
49	342.889,52 289.579,24	50	342.879,45 289.594,05	17.909	50	342.879,45 289.594,05	51	342.869,69 289.609,33	18.131	51	342.869,69 289.609,33	52	342.850,94 289.637,2	33.59
52	342.850,94 289.637,2	53	342.813,73 289.693,96	67.87	53	342.813,73 289.693,96	54	342.796,51 289.719,43	30.745	54	342.796,51 289.719,43	1	342.774,65 289.746,24	34.592

**** Lungimile segmentelor sunt determinate în planul de proiecție Stereo 70 și sunt rotunjite la 1 milimetru.**

***** Distanța dintre puncte este formată din segmente cumulate ce sunt mai mici decât valoarea 1 milimetru.**

**DATE DESPRE IMOBILUL NR. 13979**

Oficiul de Cadastru și Publicitate Imobiliară DOLJ
Biroul de Cadastru și Publicitate Imobiliară Craiova

A. Partea I. Descrierea imobilului

TEREN Extravilan

Adresa: Jud. Dolj, T84 P601

Nr. Crt	Nr cadastral Nr. topografic	Suprafața* (mp)	Observații / Referințe
A1		1.500	Sector cadastral:53 Teren neimprejmuit; UP 1, UA 79C

B. Partea II. Proprietari și acte

Inscrieri privitoare la dreptul de proprietate și alte drepturi reale		Referințe
/		
Act Normativ nr. HG nr. 1705, din 29/11/2006 emis de GUVERNUL ROMANIEI;		
B1	Intabulare, drept de PROPRIETATE DOMENIUL PUBLIC AL STATULUI, dobandit prin Lege, cota actuala 1/1, cota initiala 1/1 1) STATUL ROMAN , CIF:99999999999999, LIPSA CUI	A1
Act Administrativ nr. Ordin nr. 1580, din 03/08/2016 emis de DIRECTIA SILVICA DOLJ (Codul silvic din 2008);		
B2	Intabulare, drept de ADMINISTRARE, dobandit prin Lege, cota actuala 1/1, cota initiala 1/1 1) REGIA NATIONALA A PADURILOR-ROMSILVA PRIN DIRECTIA SILVICA DOLJ, OCOLUL SILVIC CALAFAT , CIF:14132010	A1

C. Partea III. SARCINI .

Inscrieri privind dezmembramintele dreptului de proprietate, drepturi reale de garanție și sarcini	Referințe
NU SUNT	

Anexa Nr. 1 La Partea I

Teren

Nr cadastral	Suprafața (mp)*	Observații / Referințe
	1.500	UP 1, UA 79C

* Suprafața este determinată în planul de proiecție Stereo 70.

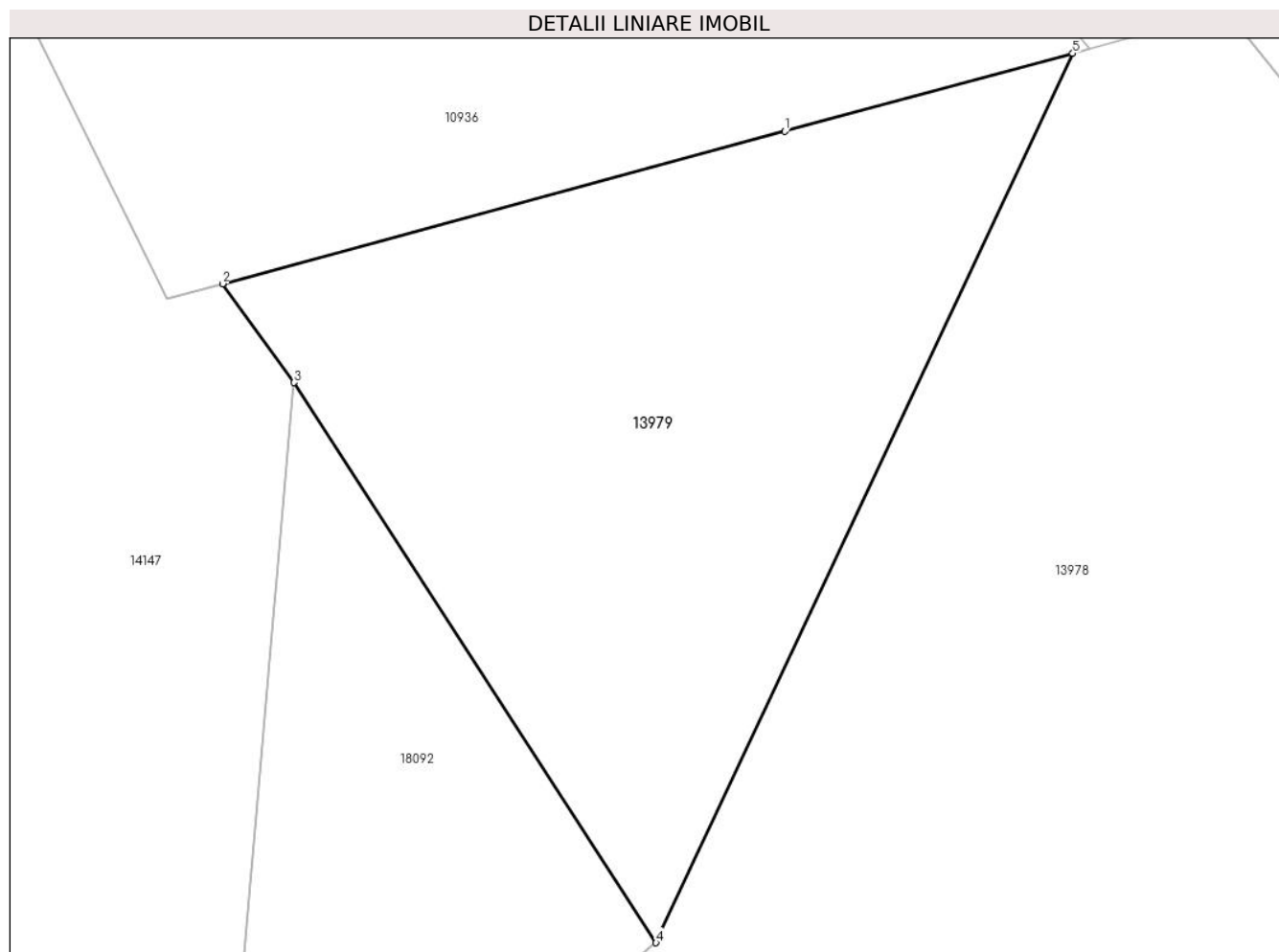

Date referitoare la teren

Crt	Categorie folosință	Intravilan	Suprafața (mp)	Tarla	Parcelă	Nr. topo	Observații / Referințe
1	padure	NU	1.500	84	601	-	

Lungime Segmente

1) Valorile lungimilor segmentelor sunt obținute din proiecție în plan.

Punct început	X / Y	Punct sfârșit	X / Y	Lungime segment (** (m)
1	342.738,857 289.745,491	2	342.700,817 289.735,187	39.411
2	342.700,817 289.735,187	3	342.705,66 289.728,507	8.251
3	342.705,66 289.728,507	4	342.730,144 289.690,631	45.101
4	342.730,144 289.690,631	5	342.758,334 289.750,767	66.415
5	342.758,334 289.750,767	1	342.738,857 289.745,491	20.179

**** Lungimile segmentelor sunt determinate în planul de proiecție Stereo 70 și sunt rotunjite la 1 milimetru.**

***** Distanța dintre puncte este formată din segmente cumulate ce sunt mai mici decât valoarea 1 milimetru.**

**DATE DESPRE IMOBILUL NR. 15290**

Oficiul de Cadastru și Publicitate Imobiliară DOLJ
Biroul de Cadastru și Publicitate Imobiliară Craiova

A. Partea I. Descrierea imobilului

TEREN Extravilan

Adresa: Jud. Dolj, T 146, P 1394, P1395

Nr. Crt	Nr cadastral Nr. topografic	Suprafața* (mp)	Observații / Referințe
A1	39742	3.304.800	Sector cadastral:53 Teren neimprejmuit; Teren extravilan neimprejmuit - limita convetionala

B. Partea II. Proprietari și acte

Inscrieri privitoare la dreptul de proprietate și alte drepturi reale		Referințe
134030 / 19/07/2022		
Ordonanta nr. HG 1705, din 21/12/2006 emis de GUVERNUL ROMANIEI-ANEXA NR 3 (act normativ nr INVENTARUL BUNURILOR din 17.09.2019, emis de MINISTERUL AGRICULTURII;act normativ nr PROTOCOL 4025 din 23.11.2009, emis de MINISTERUL AGRICULTURII;ordonanta nr ORDONANTA 23 din 05.03.2008, emis de GUVERNUL;act administrativ nr FISCAL 7611 din 08.07.2022, emis de PRIMARIA CETATE;ordonanta nr LEGE 317 din 13.10.2019, emis de PARLAMENTUL;act administrativ nr ADEVERINTA 7607 din 08.07.2022, emis de PRIMARIA CETATE;act normativ nr PV PREDARE PRIMIRE din 20.11.2009, emis de MINISTERUL AGRICULTURII;act normativ nr ORDIN 14 din 25.01.2015, emis de MINISTERUL AGRICULTURII;act normativ nr PROTOCOL 4024 din 23.11.2009, emis de MINISTERUL AGRICULTURII);		
B1	Intabulare, drept de PROPRIETATE, dobandit prin Lege, cota actuala 1/1, cota initiala 1/1 1) STATUL ROMAN, CIF:9999999999999, „domeniul public, LIPSA CUI	A1
B2	Intabulare, drept de ADMINISTRARE, dobandit prin Lege, cota actuala 1/1, cota initiala 1/1 1) AGENTIA NATIONALA PENTRU PESCUIT SI ACVACULTURA, CIF:17344491	A1

C. Partea III. SARCINI .

Inscrieri privind dezmembramintele dreptului de proprietate, drepturi reale de garanție și sarcini	Referințe
NU SUNT	

Anexa Nr. 1 La Partea I

Teren

Nr cadastral	Suprafața (mp)*	Observații / Referințe
39742	3.304.800	Teren extravilan neimpregmuit - limita convetionala

* Suprafața este determinată în planul de proiecție Stereo 70.

DETALII LINIARE IMOBIL

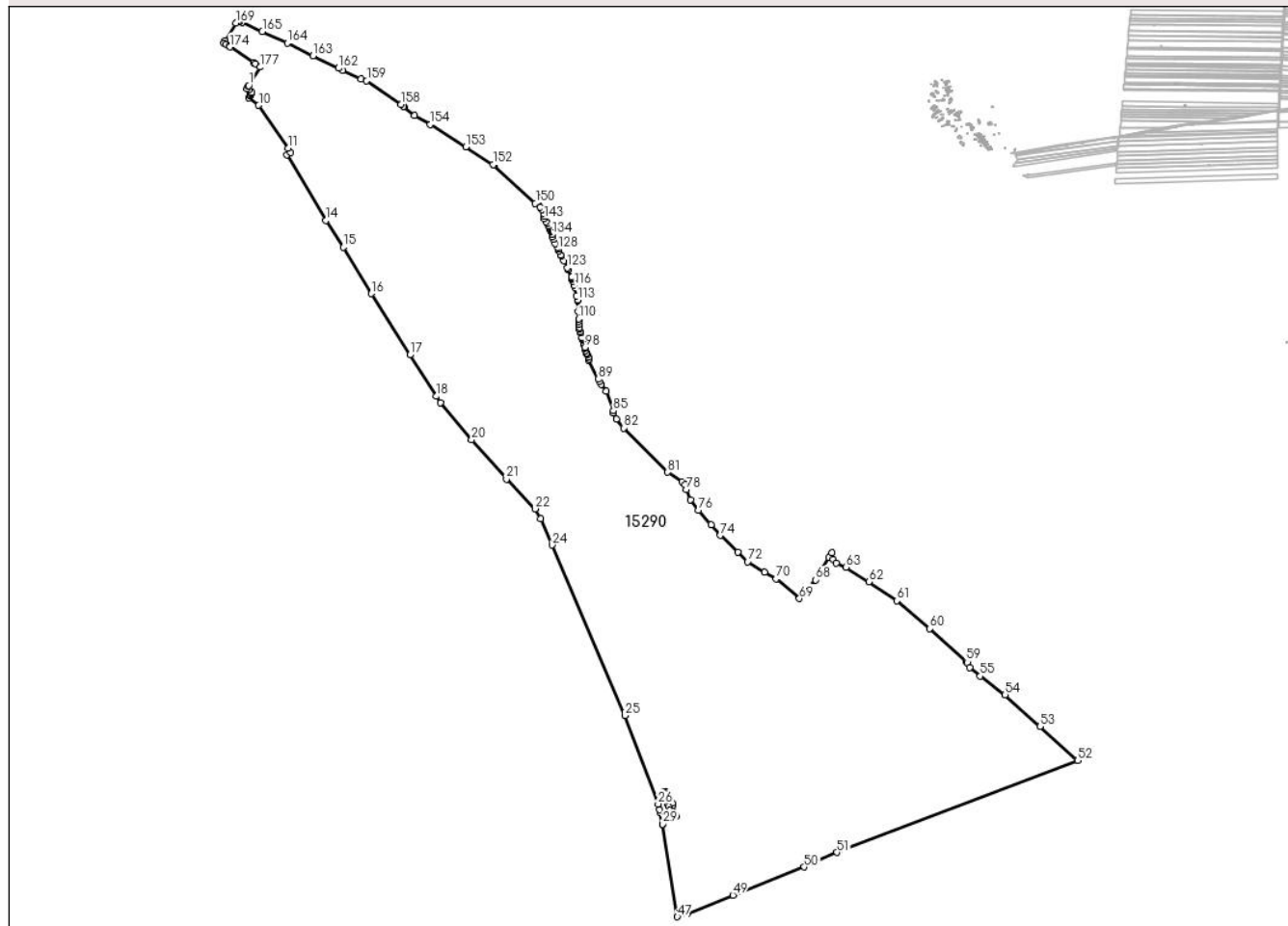

Date referitoare la teren

Crt	Categorie folosință	Intravilan	Suprafața (mp)	Tarla	Parcelă	Nr. topo	Observații / Referințe
1	curți constructii	NU	341.093	146	1395	-	
2	ape statatoare	NU	2.963.707	146	1394	-	

Lungime Segmente

1) Valorile lungimilor segmentelor sunt obținute din proiecție în plan.

Punct început	X / Y	Punct sfârșit	X / Y	Lungime segment
1	342.578,63 290.410,63	2	342.576,4 290.406,72	4.501
4	342.578,24 290.392,63	5	342.592,23 290.382,37	17.349
7	342.586,121 290.372,76	8	342.583,14 290.367,64	5.925
10	342.619,78 290.329,345	11	342.741,701 290.153,749	213.773
2	342.576,4 290.406,72	3	342.570,65 290.398,13	10.337
5	342.592,23 290.382,37	6	342.588,8 290.377,36	6.072
8	342.583,14 290.367,64	9	342.578,175 290.359,215	9.779
11	342.741,701 290.153,749	12	342.751,883 290.136,026	20.44
3	342.570,65 290.398,13	4	342.578,24 290.392,63	9.373
6	342.588,8 290.377,36	7	342.586,121 290.372,76	5.323
9	342.578,175 290.359,215	10	342.619,78 290.329,345	51.217
12	342.751,883 290.136,026	13	342.735,646 290.126,049	19.057

Punct început	X / Y	Punct sfârșit	X / Y	Lungime segment	Punct început	X / Y	Punct sfârșit	X / Y	Lungime segment	Punct început	X / Y	Punct sfârșit	X / Y	Lungime segment
13	342.735,646 290.126,049	14	342.896,992 289.855,576	314.942	14	342.896,992 289.855,576	15	342.968,014 289.745,025	131.399	15	342.968,014 289.745,025	16	343.083,985 289.554,307	223.21
16	343.083,985 289.554,307	17	343.242,694 289.302,435	297.705	17	343.242,694 289.302,435	18	343.352,039 289.132,439	202.126	18	343.352,039 289.132,439	19	343.368,091 289.104,761	31.996
19	343.368,091 289.104,761	20	343.496,275 288.953,98	197.904	20	343.496,275 288.953,98	21	343.640,336 288.791,439	217.194	21	343.640,336 288.791,439	22	343.757,796 288.668,779	169.83
22	343.757,796 288.668,779	23	343.780,086 288.627,278	47.108	23	343.780,086 288.627,278	24	343.828,165 288.519,62	117.906	24	343.828,165 288.519,62	25	344.128,653 287.818,131	763.138
25	344.128,653 287.818,131	26	344.265,142 287.453,95	388.918	26	344.265,142 287.453,95	27	344.271,199 287.431,507	23.246	27	344.271,199 287.431,507	28	344.272,952 287.418,866	12.762
28	344.272,952 287.418,866	29	344.283,549 287.370,963	49.061	29	344.283,549 287.370,963	30	344.322,737 287.396,344	46.689	30	344.322,737 287.396,344	31	344.312,21 287.427,94	33.304
31	344.312,21 287.427,94	32	344.307,85 287.442,79	15.477	32	344.307,85 287.442,79	33	344.305,12 287.450,1	7.803	33	344.305,12 287.450,1	34	344.300,55 287.462,68	13.384
34	344.300,55 287.462,68	35	344.297,85 287.469,43	7.27	35	344.297,85 287.469,43	36	344.286,89 287.501,89	34.26	36	344.286,89 287.501,89	37	344.289,11 287.503,42	2.696
37	344.289,11 287.503,42	38	344.293,33 287.505,09	4.538	38	344.293,33 287.505,09	39	344.295,06 287.503,41	2.411	39	344.295,06 287.503,41	40	344.302,26 287.475,72	28.611
40	344.302,26 287.475,72	41	344.322,16 287.457,2	27.185	41	344.322,16 287.457,2	42	344.326,48 287.447,26	10.838	42	344.326,48 287.447,26	43	344.337,65 287.404,27	44.417
43	344.337,65 287.404,27	44	344.329,79 287.399,45	9.22	44	344.329,79 287.399,45	45	344.322,74 287.396,34	7.705	45	344.322,74 287.396,34	46	344.283,55 287.370,958	46.692
46	344.283,55 287.370,958	47	344.343,379 286.990,213	385.417	47	344.343,379 286.990,213	48	344.385,385 287.003,535	44.068	48	344.385,385 287.003,535	49	344.572,651 287.078,428	201.687
49	344.572,651 287.078,428	50	344.866,474 287.194,862	316.052	50	344.866,474 287.194,862	51	345.001,456 287.254,899	147.731	51	345.001,456 287.254,899	52	345.991,576 287.633,435	1060.013
52	345.991,576 287.633,435	53	345.837,276 287.773,143	208.151	53	345.837,276 287.773,143	54	345.692,807 287.903,95	194.889	54	345.692,807 287.903,95	55	345.591,116 287.980,747	127.432
55	345.591,116 287.980,747	56	345.547,812 288.015,704	55.653	56	345.547,812 288.015,704	57	345.536,599 288.034,765	22.115	57	345.536,599 288.034,765	58	345.537,541 288.036,906	2.339
58	345.537,541 288.036,906	59	345.532,747 288.040,901	6.24	59	345.532,747 288.040,901	60	345.383,319 288.175,437	201.069	60	345.383,319 288.175,437	61	345.247,755 288.290,976	178.12
61	345.247,755 288.290,976	62	345.132,33 288.368,576	139.085	62	345.132,33 288.368,576	63	345.038,962 288.428,973	111.2	63	345.038,962 288.428,973	64	344.998,834 288.446,022	43.6
64	344.998,834 288.446,022	65	344.985,215 288.460,407	19.809	65	344.985,215 288.460,407	66	344.979,141 288.487,252	27.524	66	344.979,141 288.487,252	67	344.967,106 288.468,511	22.273
67	344.967,106 288.468,511	68	344.912,502 288.376,622	106.889	68	344.912,502 288.376,622	69	344.846,431 288.299,451	101.591	69	344.846,431 288.299,451	70	344.750,788 288.381,718	126.156
70	344.750,788 288.381,718	71	344.703,184 288.406,898	53.853	71	344.703,184 288.406,898	72	344.632,897 288.451,125	83.044	72	344.632,897 288.451,125	73	344.592,837 288.490,414	56.111
73	344.592,837 288.490,414	74	344.520,591 288.559,948	100.272	74	344.520,591 288.559,948	75	344.483,042 288.602,736	56.928	75	344.483,042 288.602,736	76	344.430,332 288.663,524	80.458
76	344.430,332 288.663,524	77	344.397,917 288.706,583	53.896	77	344.397,917 288.706,583	78	344.380,801 288.749,012	45.751	78	344.380,801 288.749,012	79	344.374,55 288.767,766	19.768
79	344.374,55 288.767,766	80	344.364,125 288.781,267	17.057	80	344.364,125 288.781,267	81	344.304,084 288.819,4	71.127	81	344.304,084 288.819,4	82	344.122,22 289.001,458	257.332
82	344.122,22 289.001,458	83	344.092,706 289.038,233	47.154	83	344.092,706 289.038,233	84	344.080,764 289.062,754	27.274	84	344.080,764 289.062,754	85	344.080,203 289.072,63	9.892
85	344.080,203 289.072,63	86	344.049,431 289.153,284	86.325	86	344.049,431 289.153,284	87	344.030,335 289.181,257	33.87	87	344.030,335 289.181,257	88	344.023,032 289.191,992	12.984
88	344.023,032 289.191,992	89	344.017,862 289.202,342	11.569	89	344.017,862 289.202,342	90	343.978,509 289.281,055	88.002	90	343.978,509 289.281,055	91	343.980,256 289.286,04	5.282
91	343.980,256 289.286,04	92	343.976,974 289.293,838	8.461	92	343.976,974 289.293,838	93	343.973,417 289.302,293	9.173	93	343.973,417 289.302,293	94	343.970,727 289.308,687	6.937
94	343.970,727 289.308,687	95	343.969,721 289.311,627	3.107	95	343.969,721 289.311,627	96	343.966,479 289.321,111	10.023	96	343.966,479 289.321,111	97	343.963,073 289.331,075	10.53
97	343.963,073 289.331,075	98	343.962,418 289.332,991	2.025	98	343.962,418 289.332,991	99	343.959,028 289.345,882	13.329	99	343.959,028 289.345,882	100	343.958,058 289.349,959	4.191
100	343.958,058 289.349,959	101	343.955,009 289.362,773	13.172	101	343.955,009 289.362,773	102	343.952,819 289.369,401	6.98	102	343.952,819 289.369,401	103	343.951,247 289.374,158	5.01
103	343.951,247 289.374,158	104	343.944,985 289.392,545	19.424	104	343.944,985 289.392,545	105	343.943,32 289.397,433	5.164	105	343.943,32 289.397,433	106	343.941,234 289.407,44	10.222
106	343.941,234 289.407,44	107	343.939,931 289.416,095	8.753	107	343.939,931 289.416,095	108	343.938,646 289.427,985	11.959	108	343.938,646 289.427,985	109	343.938,649 289.441,25	13.265
109	343.938,649 289.441,25	110	343.938,652 289.450,557	9.307	110	343.938,652 289.450,557	111	343.936,59 289.479,421	28.938	111	343.936,59 289.479,421	112	343.933,511 289.525,191	45.873

Punct început	X / Y	Punct sfârșit	X / Y	Lungime segment	Punct început	X / Y	Punct sfârșit	X / Y	Lungime segment	Punct început	X / Y	Punct sfârșit	X / Y	Lungime segment
112	343.933,511 289.525,191	113	343.932,467 289.528,769	3.727	113	343.932,467 289.528,769	114	343.927,454 289.545,94	17.888	114	343.927,454 289.545,94	115	343.922,07 289.578,025	32.534
115	343.922,07 289.578,025	116	343.919,303 289.588,4	10.738	116	343.919,303 289.588,4	117	343.914,44 289.606,449	18.693	117	343.914,44 289.606,449	118	343.911,94 289.613,74	7.708
118	343.911,94 289.613,74	119	343.910,171 289.618,899	5.454	119	343.910,171 289.618,899	120	343.909,6 289.620,565	1.761	120	343.909,6 289.620,565	121	343.908,939 289.622,491	2.036
121	343.908,939 289.622,491	122	343.893,634 289.653,623	34.691	122	343.893,634 289.653,623	123	343.889,952 289.661,112	8.345	123	343.889,952 289.661,112	124	343.876,168 289.689,207	31.294
124	343.876,168 289.689,207	125	343.865,16 289.710,878	24.307	125	343.865,16 289.710,878	126	343.864,385 289.712,404	1.712	126	343.864,385 289.712,404	127	343.856,818 289.730,95	20.03
127	343.856,818 289.730,95	128	343.853,805 289.736,707	6.498	128	343.853,805 289.736,707	129	343.852,862 289.738,508	2.033	129	343.852,862 289.738,508	130	343.849,897 289.744,301	6.508
130	343.849,897 289.744,301	131	343.841,279 289.761,138	18.914	131	343.841,279 289.761,138	132	343.832,58 289.776,749	17.871	132	343.832,58 289.776,749	133	343.828,704 289.788,142	12.034
133	343.828,704 289.788,142	134	343.827,413 289.797,137	9.087	134	343.827,413 289.797,137	135	343.823,022 289.809,856	13.456	135	343.823,022 289.809,856	136	343.822,939 289.813,363	3.508
136	343.822,939 289.813,363	137	343.821,343 289.817,955	4.861	137	343.821,343 289.817,955	138	343.819,405 289.822,858	5.272	138	343.819,405 289.822,858	139	343.815,853 289.831,535	9.376
139	343.815,853 289.831,535	140	343.814,257 289.833,888	2.843	140	343.814,257 289.833,888	141	343.807,43 289.842,333	10.859	141	343.807,43 289.842,333	142	343.802,625 289.850,263	9.272
142	343.802,625 289.850,263	143	343.796,839 289.862,626	13.65	143	343.796,839 289.862,626	144	343.796,627 289.872,583	9.959	144	343.796,627 289.872,583	145	343.793,444 289.882,65	10.558
145	343.793,444 289.882,65	146	343.785,228 289.900,302	19.47	146	343.785,228 289.900,302	147	343.778,048 289.911,411	13.227	147	343.778,048 289.911,411	148	343.783,79 289.945,035	34.111
148	343.783,79 289.945,035	149	343.778,412 289.949,382	6.915	149	343.778,412 289.949,382	150	343.759,531 289.926,021	30.037	150	343.759,531 289.926,021	151	343.588,339 290.082,888	232.194
151	343.588,339 290.082,888	152	343.585,162 290.085,319	4.0	152	343.585,162 290.085,319	153	343.473,065 290.158,91	134.095	153	343.473,065 290.158,91	154	343.325,733 290.250,006	173.22
154	343.325,733 290.250,006	155	343.261,942 290.287,416	73.951	155	343.261,942 290.287,416	156	343.218,701 290.323,374	56.238	156	343.218,701 290.323,374	157	343.215,075 290.326,39	4.716
157	343.215,075 290.326,39	158	343.206,341 290.333,653	11.359	158	343.206,341 290.333,653	159	343.064,295 290.430,105	171.698	159	343.064,295 290.430,105	160	343.041,485 290.438,619	24.347
160	343.041,485 290.438,619	161	342.965,07 290.474,072	84.239	161	342.965,07 290.474,072	162	342.948,059 290.482,397	18.939	162	342.948,059 290.482,397	163	342.844,149 290.533,246	115.685
163	342.844,149 290.533,246	164	342.737,656 290.586,181	118.924	164	342.737,656 290.586,181	165	342.634,52 290.633,069	113.294	165	342.634,52 290.633,069	166	342.550,103 290.670,651	92.405
166	342.550,103 290.670,651	167	342.541,56 290.671,808	8.621	167	342.541,56 290.671,808	168	342.534,233 290.673,322	7.482	168	342.534,233 290.673,322	169	342.525,836 290.667,972	9.957
169	342.525,836 290.667,972	170	342.482,079 290.594,409	85.593	170	342.482,079 290.594,409	171	342.477,113 290.586,061	9.713	171	342.477,113 290.586,061	172	342.486,11 290.580,01	10.843
172	342.486,11 290.580,01	173	342.497,96 290.572,04	14.281	173	342.497,96 290.572,04	174	342.502,14 290.569,37	4.96	174	342.502,14 290.569,37	175	342.599,63 290.504,82	116.923
175	342.599,63 290.504,82	176	342.605,17 290.500,52	7.013	176	342.605,17 290.500,52	177	342.625,73 290.486,68	24.784	177	342.625,73 290.486,68	1	342.578,63 290.410,63	89.454

** Lungimile segmentelor sunt determinate în planul de proiecție Stereo 70 și sunt rotunjite la 1 milimetru.

*** Distanța dintre puncte este formată din segmente cumulate ce sunt mai mici decât valoarea 1 milimetru.

**DATE DESPRE IMOBILUL NR. 18092**

Oficiul de Cadastru și Publicitate Imobiliară DOLJ
Biroul de Cadastru și Publicitate Imobiliară Craiova

A. Partea I. Descrierea imobilului

TEREN Extravilan

Adresa: Jud. Dolj, T84 P601/1

Nr. Crt	Nr cadastral Nr. topografic	Suprafața* (mp)	Observații / Referințe
A1		873	Sector cadastral:53 Teren neimprejmuit;

B. Partea II. Proprietari și acte

Inscrieri privitoare la dreptul de proprietate și alte drepturi reale	Referințe
/	
Act Normativ nr. Legea 7, din 13/03/1996 emis de PARLAMENTUL ROMÂNIEI;	
B1	A1
Intabulare, drept de PROPRIETATE, dobandit prin Lege, cota actuala 1/1, cota initiala 1/1	
1) COMUNA CETATE , CIF:4553470	
<i>OBSERVATII: Rezerva comisiei locale de fond funciar</i>	

C. Partea III. SARCINI .

Inscrieri privind dezmembramintele dreptului de proprietate, drepturi reale de garanție și sarcini	Referințe
NU SUNT	

Anexa Nr. 1 La Partea I

Teren

Nr cadastral	Suprafața (mp)*	Observații / Referințe
	873	

* Suprafața este determinată în planul de proiecție Stereo 70.

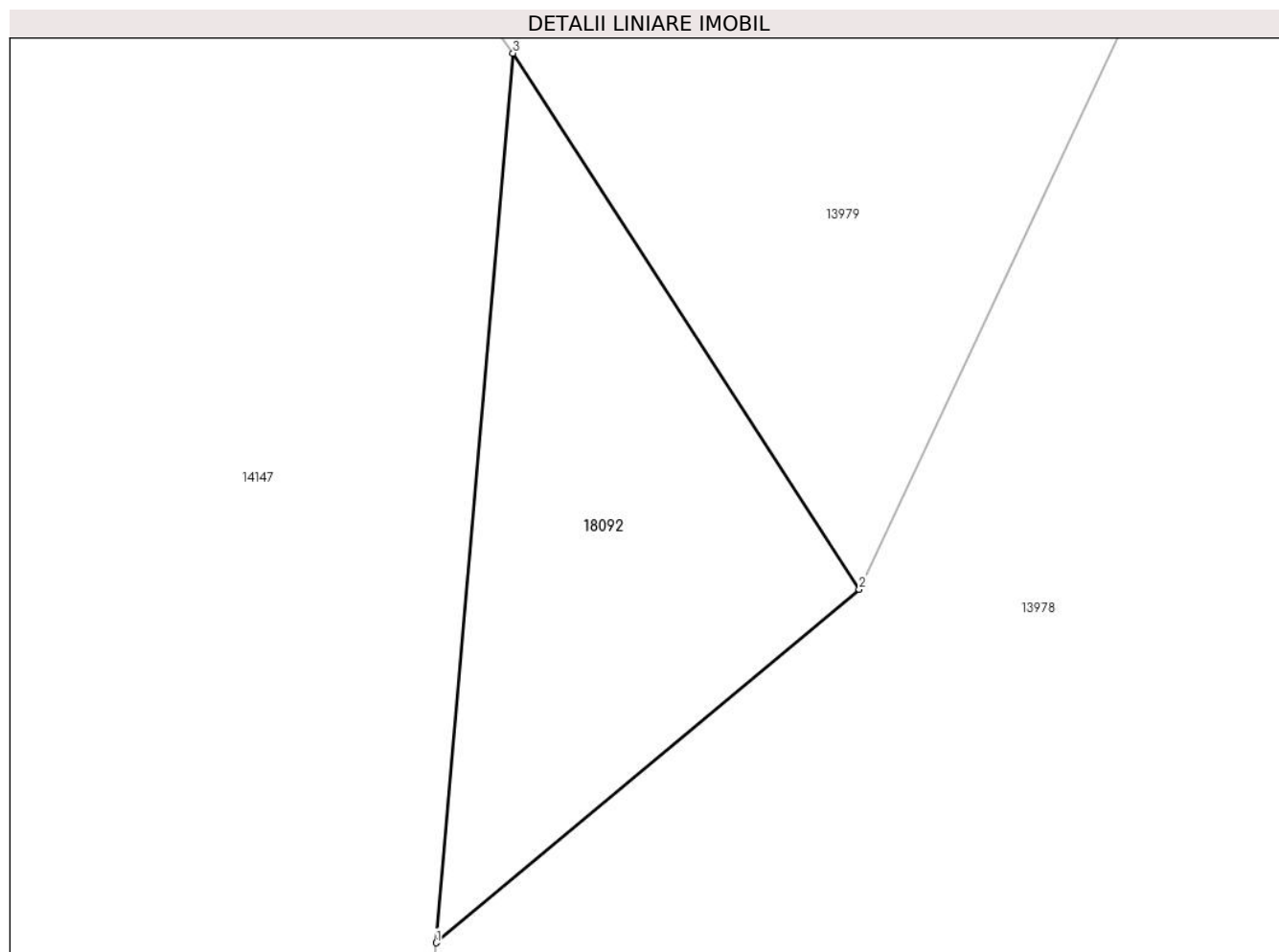

Date referitoare la teren

Crt	Categorie folosință	Intra vilan	Suprafața (mp)	Tarla	Parcelă	Nr. topo	Observații / Referințe
1	pasune	NU	873	84	601/1	-	

Lungime Segmente

1) Valorile lungimilor segmentelor sunt obținute din proiecție în plan.

Punct început	X / Y	Punct sfârșit	X / Y	Lungime segment (** (m)
1	342.700,222 289.665,641	2	342.730,144 289.690,631	38.985
2	342.730,144 289.690,631	3	342.705,66 289.728,507	45.101
3	342.705,66 289.728,507	1	342.700,222 289.665,641	63.101

** Lungimile segmentelor sunt determinate în planul de proiecție Stereo 70 și sunt rotunjite la 1 milimetru.

*** Distanța dintre puncte este formată din segmente cumulate ce sunt mai mici decât valoarea 1 milimetru.