

**DATE DESPRE IMOBILUL NR. 10935**

Oficiul de Cadastru și Publicitate Imobiliară DOLJ
Biroul de Cadastru și Publicitate Imobiliară Craiova

A. Partea I. Descrierea imobilului

TEREN Extravilan

Adresa: Jud. Dolj, T84, P599

Nr. Crt	Nr cadastral Nr. topografic	Suprafața* (mp)	Observații / Referințe
A1		116.970	Sector cadastral:44 Teren neimprejmuit;

B. Partea II. Proprietari și acte

Inscrieri privitoare la dreptul de proprietate și alte drepturi reale	Referințe
/	
Act Normativ nr. Legea 7, din 13/03/1996 emis de PARLAMENTUL ROMÂNIEI (art. 13 alin. 14);	
B1	A1
Intabulare, drept de PROPRIETATE, dobandit prin Lege, cota actuala 1/1, cota initiala 1/1	
1) COMUNA CETATE-REZERVA COMISIEI LOCALE DE FOND FUNCJAR, CIF:0000000000000	

C. Partea III. SARCINI .

Inscrieri privind dezmembramintele dreptului de proprietate, drepturi reale de garanție și sarcini	Referințe
NU SUNT	

Anexa Nr. 1 La Partea I

Teren

Nr cadastral	Suprafața (mp)*	Observații / Referințe
	116.970	

* Suprafața este determinată în planul de proiecție Stereo 70.

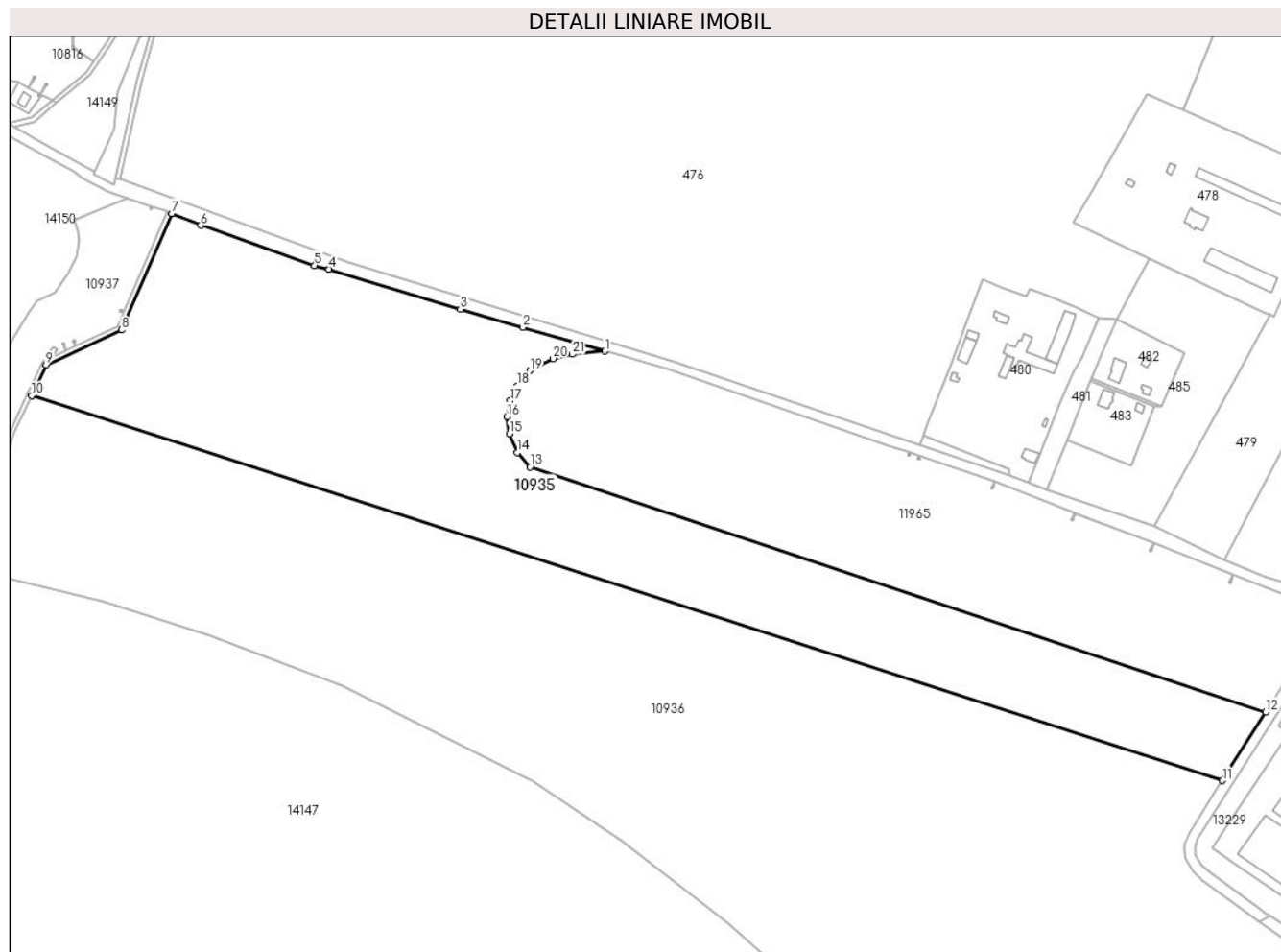

Date referitoare la teren

Crt	Categorie folosință	Intravilan	Suprafața (mp)	Tarla	Parcelă	Nr. topo	Observații / Referințe
1	pașune	NU	116.970	84	599	-	

Lungime Segmente

1) Valorile lungimilor segmentelor sunt obținute din proiecție în plan.

Punct început	X / Y	Punct sfârșit	X / Y	Lungime segment (** (m)
1	341.891,844 290.911,387	2	341.820,457 290.932,069	74.323
3	341.766,119 290.947,812	4	341.652,117 290.982,749	119.235
5	341.639,476 290.985,845	6	341.540,684 291.020,641	104.741
7	341.515,352 291.030,93	8	341.471,692 290.929,86	110.097
9	341.406,024 290.899,505	10	341.393,591 290.873,004	29.273

Punct început	X / Y	Punct sfârșit	X / Y	Lungime segment (** (m)
2	341.820,457 290.932,069	3	341.766,119 290.947,812	56.573
4	341.652,117 290.982,749	5	341.639,476 290.985,845	13.015
6	341.540,684 291.020,641	7	341.515,352 291.030,93	27.342
8	341.471,692 290.929,86	9	341.406,024 290.899,505	72.344
10	341.393,591 290.873,004	11	342.428,262 290.538,63	1087.359

Punct început	X / Y	Punct sfârșit	X / Y	Lungime segment (** (m))
11	342.428,262 290.538,63	12	342.466,102 290.598,35	70.699
13	341.826,627 290.810,933	14	341.815,867 290.823,507	16.549
15	341.808,813 290.839,63	16	341.806,51 290.854,602	15.148
17	341.809,533 290.868,422	18	341.815,723 290.881,235	14.23
19	341.826,794 290.894,537	20	341.846,884 290.904,921	22.615
21	341.863,662 290.908,732	1	341.891,844 290.911,387	28.307

Punct început	X / Y	Punct sfârșit	X / Y	Lungime segment (** (m))
12	342.466,102 290.598,35	13	341.826,627 290.810,933	673.884
14	341.815,867 290.823,507	15	341.808,813 290.839,63	17.599
16	341.806,51 290.854,602	17	341.809,533 290.868,422	14.147
18	341.815,723 290.881,235	19	341.826,794 290.894,537	17.306
20	341.846,884 290.904,921	21	341.863,662 290.908,732	17.205

** Lungimile segmentelor sunt determinate în planul de proiecție Stereo 70 și sunt rotunjite la 1 milimetru.

*** Distanța dintre puncte este formată din segmente cumulate ce sunt mai mici decât valoarea 1 milimetru.

**DATE DESPRE IMOBILUL NR. 10936**

Oficiul de Cadastru și Publicitate Imobiliară DOLJ
Biroul de Cadastru și Publicitate Imobiliară Craiova

A. Partea I. Descrierea imobilului

TEREN Extravilan

Adresa: Jud. Dolj

Nr. Crt	Nr cadastral Nr. topografic	Suprafața* (mp)	Observații / Referințe
A1		Din acte: 418.583 Masurata: 395.007	Sector cadastral:44 Teren neimprejmuț; UP I, 79C, 79E, 80F, 79A, 79NN, 78NN, 79B, 78B, 79D, 78D, 78C, 78A

B. Partea II. Proprietari și acte

Inscrieri privitoare la dreptul de proprietate și alte drepturi reale		Referințe
/		
Act Normativ nr. HG nr. 1705, din 21/12/2006 emis de GUVERNUL ROMANIEI;		
B1	Intabulare, drept de PROPRIETATEDOMENIUL PUBLIC AL STATULUI, dobandit prin Lege, cota actuala 1/1, cota initiala 1/1 1) STATUL ROMAN , CIF:9999999999999, LIPSA CUI	A1
Act Administrativ nr. Ordin nr. 1580, din 03/08/2016 emis de DIRECTIA SILVICA DOLJ (Codul silvic din 2008);		
B2	Intabulare, drept de ADMINISTRARE, dobandit prin Lege, cota actuala 1/1, cota initiala 1/1 1) REGIA NATIONALA A PADURILOR-ROMSILVA PRIN DIRECTIA SILVICA DOLJ, OCOLUL SILVIC CALAFAT , CIF:14132010	A1

C. Partea III. SARCINI .

Inscrieri privind dezmembramintele dreptului de proprietate, drepturi reale de garanție și sarcini	Referințe
NU SUNT	

Anexa Nr. 1 La Partea I

Teren

Nr cadastral	Suprafața (mp)*	Observații / Referințe
	Din acte: 418.583 Masurata: 395.007	UP I, 79C, 79E, 80F, 79A, 79NN, 78NN, 79B, 78B, 79D, 78D, 78C, 78A

* Suprafața este determinată în planul de proiecție Stereo 70.

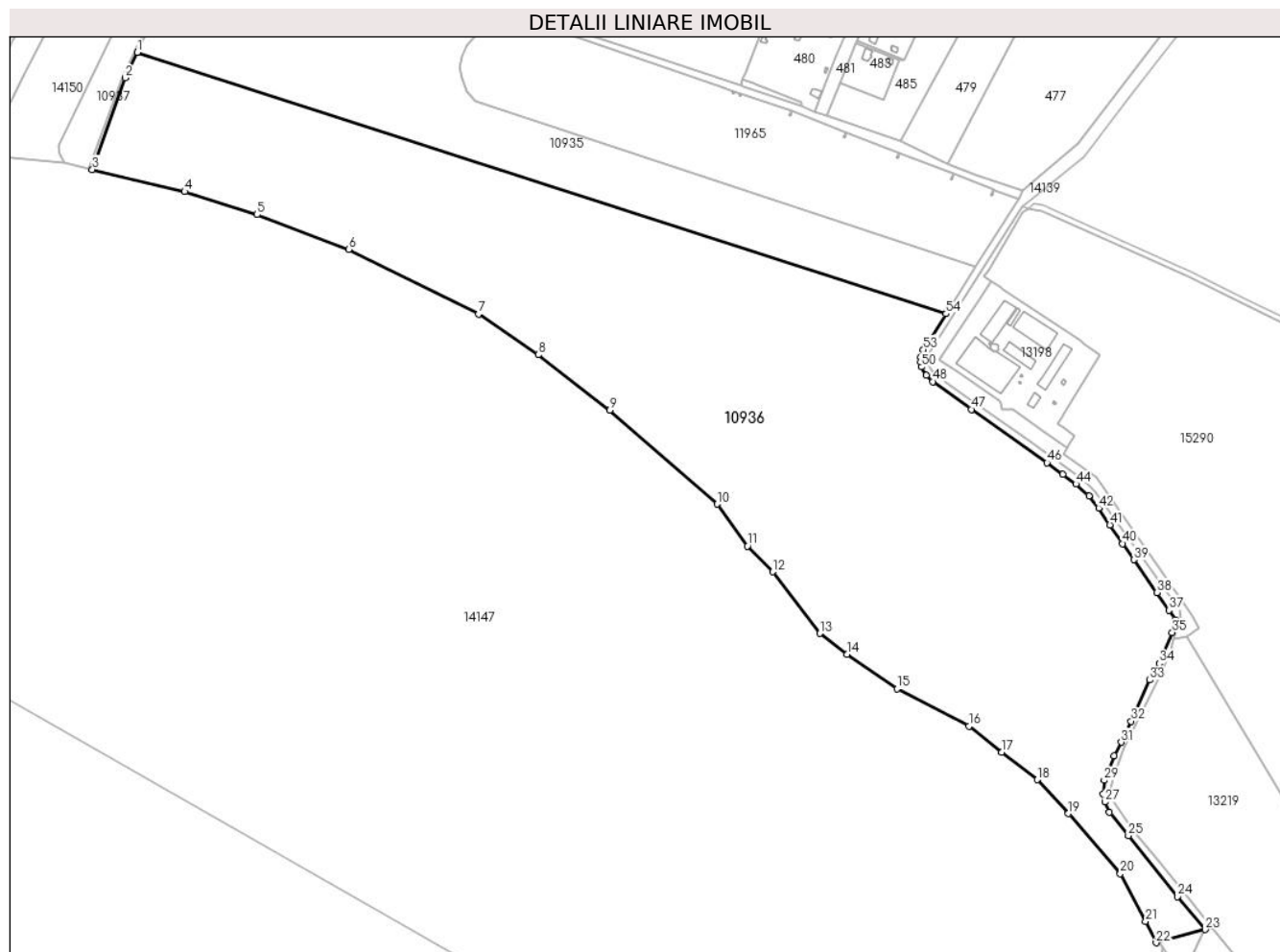

Date referitoare la teren

Crt	Categorie folosință	Intravilan	Suprafața (mp)	Tarla	Parcelă	Nr. topo	Observații / Referințe
1	padure	NU	395.007	-	-	-	

Lungime Segmente

1) Valorile lungimilor segmentelor sunt obținute din proiecție în plan.

Punct început	X / Y	Punct sfârșit	X / Y	Lungime segment	Punct început	X / Y	Punct sfârșit	X / Y	Lungime segment	Punct început	X / Y	Punct sfârșit	X / Y	Lungime segment
1	341.393,591 290.873,004	2	341.378,227 290.840,257	36.17 2	2	341.378,227 290.840,257	3	341.336,208 290.723,054	124.5 08	3	341.336,208 290.723,054	4	341.454,252 290.694,863	121.3 64
4	341.454,252 290.694,863	5	341.546,938 290.665,359	97.26 9	5	341.546,938 290.665,359	6	341.664,006 290.620,95	125.2 08	6	341.664,006 290.620,95	7	341.830,101 290.538,114	185.6 05
7	341.830,101 290.538,114	8	341.906,457 290.486,27	92.29 3	8	341.906,457 290.486,27	9	341.998,24 290.415,497	115.9 01	9	341.998,24 290.415,497	10	342.135,523 290.295,098	182.5 99
10	342.135,523 290.295,098	11	342.174,344 290.241,621	66.08 2	11	342.174,344 290.241,621	12	342.206,566 290.208,574	46.15 6	12	342.206,566 290.208,574	13	342.266,736 290.129,857	99.08

Punct început	X / Y	Punct sfârșit	X / Y	Lungime segment	Punct început	X / Y	Punct sfârșit	X / Y	Lungime segment	Punct început	X / Y	Punct sfârșit	X / Y	Lungime segment
13	342.266,736 290.129,857	14	342.301,34 290.102,931	43.846	14	342.301,34 290.102,931	15	342.365,541 290.059,305	77.621	15	342.365,541 290.059,305	16	342.457,343 290.011,073	103.701
16	342.457,343 290.011,073	17	342.499,324 289.978,042	53.418	17	342.499,324 289.978,042	18	342.544,994 289.942,646	57.781	18	342.544,994 289.942,646	19	342.584,592 289.899,36	58.666
19	342.584,592 289.899,36	20	342.651,263 289.822,813	101.511	20	342.651,263 289.822,813	21	342.683,587 289.761,591	69.231	21	342.683,587 289.761,591	22	342.697,078 289.734,174	30.556
22	342.697,078 289.734,174	23	342.759,455 289.751,071	64.625	23	342.759,455 289.751,071	24	342.724,65 289.792,991	54.486	24	342.724,65 289.792,991	25	342.661,566 289.871,104	100.405
25	342.661,566 289.871,104	26	342.637,295 289.901,18	38.648	26	342.637,295 289.901,18	27	342.631,447 289.914,209	14.281	27	342.631,447 289.914,209	28	342.629,246 289.924,442	10.467
28	342.629,246 289.924,442	29	342.630,574 289.942,029	17.637	29	342.630,574 289.942,029	30	342.643,47 289.973,341	33.864	30	342.643,47 289.973,341	31	342.652,33 289.990,774	19.555
31	342.652,33 289.990,774	32	342.664,885 290.017,531	29.556	32	342.664,885 290.017,531	33	342.689,059 290.070,225	57.974	33	342.689,059 290.070,225	34	342.700,891 290.091,418	24.272
34	342.700,891 290.091,418	35	342.717,596 290.130,894	42.865	35	342.717,596 290.130,894	36	342.721,96 290.147,205	16.885	36	342.721,96 290.147,205	37	342.713,458 290.159,399	14.865
37	342.713,458 290.159,399	38	342.698,33 290.182,21	27.371	38	342.698,33 290.182,21	39	342.668,33 290.223,98	51.427	39	342.668,33 290.223,98	40	342.654,22 290.244,73	25.093
40	342.654,22 290.244,73	41	342.637,84 290.268,61	28.958	41	342.637,84 290.268,61	42	342.623,48 290.290,14	25.88	42	342.623,48 290.290,14	43	342.611,11 290.305,83	19.98
43	342.611,11 290.305,83	44	342.594,36 290.320,88	22.518	44	342.594,36 290.320,88	45	342.577,82 290.333,52	20.817	45	342.577,82 290.333,52	46	342.557,45 290.348,12	25.062
46	342.557,45 290.348,12	47	342.460,65 290.416,41	118.464	47	342.460,65 290.416,41	48	342.411,318 290.451,958	60.805	48	342.411,318 290.451,958	49	342.403,189 290.460,371	11.699
49	342.403,189 290.460,371	50	342.396,77 290.470,729	12.186	50	342.396,77 290.470,729	51	342.395,922 290.477,04	6.368	51	342.395,922 290.477,04	52	342.395,674 290.483,36	6.325
52	342.395,674 290.483,36	53	342.399,318 290.492,955	10.264	53	342.399,318 290.492,955	54	342.428,262 290.538,63	54.074	54	342.428,262 290.538,63	1	341.393,591 290.873,004	1087.359

** Lungimile segmentelor sunt determinate în planul de proiecție Stereo 70 și sunt rotunjite la 1 milimetru.

*** Distanța dintre puncte este formată din segmente cumulate ce sunt mai mici decât valoarea 1 milimetru.

**DATE DESPRE IMOBILUL NR. 10937**

Oficiul de Cadastru și Publicitate Imobiliară DOLJ
Biroul de Cadastru și Publicitate Imobiliară Craiova

A. Partea I. Descrierea imobilului

TEREN Extravilan

Adresa: Jud. Dolj, T84, P599/1

Nr. Crt	Nr cadastral Nr. topografic	Suprafața* (mp)	Observații / Referințe
A1		16.606	Sector cadastral:44 Teren neimprejmuit;

B. Partea II. Proprietari și acte

Inscrieri privitoare la dreptul de proprietate și alte drepturi reale	Referințe
/	
Act Normativ nr. Legea 7, din 13/03/1996 emis de PARLAMENTUL ROMÂNIEI (art. 13 alin. 15);	
B1	Inscrierea provizorie, drept de PROPRIETATE, dobandit prin Lege, cota actuala 1/1, cota initiala 1/1
	1) NEIDENTIFICAT NEIDENTIFICAT, CIF:00000000000000

C. Partea III. SARCINI .

Inscrieri privind dezmembramintele dreptului de proprietate, drepturi reale de garanție și sarcini	Referințe
NU SUNT	

Anexa Nr. 1 La Partea I

Teren

Nr cadastral	Suprafața (mp)*	Observații / Referințe
	16.606	

* Suprafața este determinată în planul de proiecție Stereo 70.

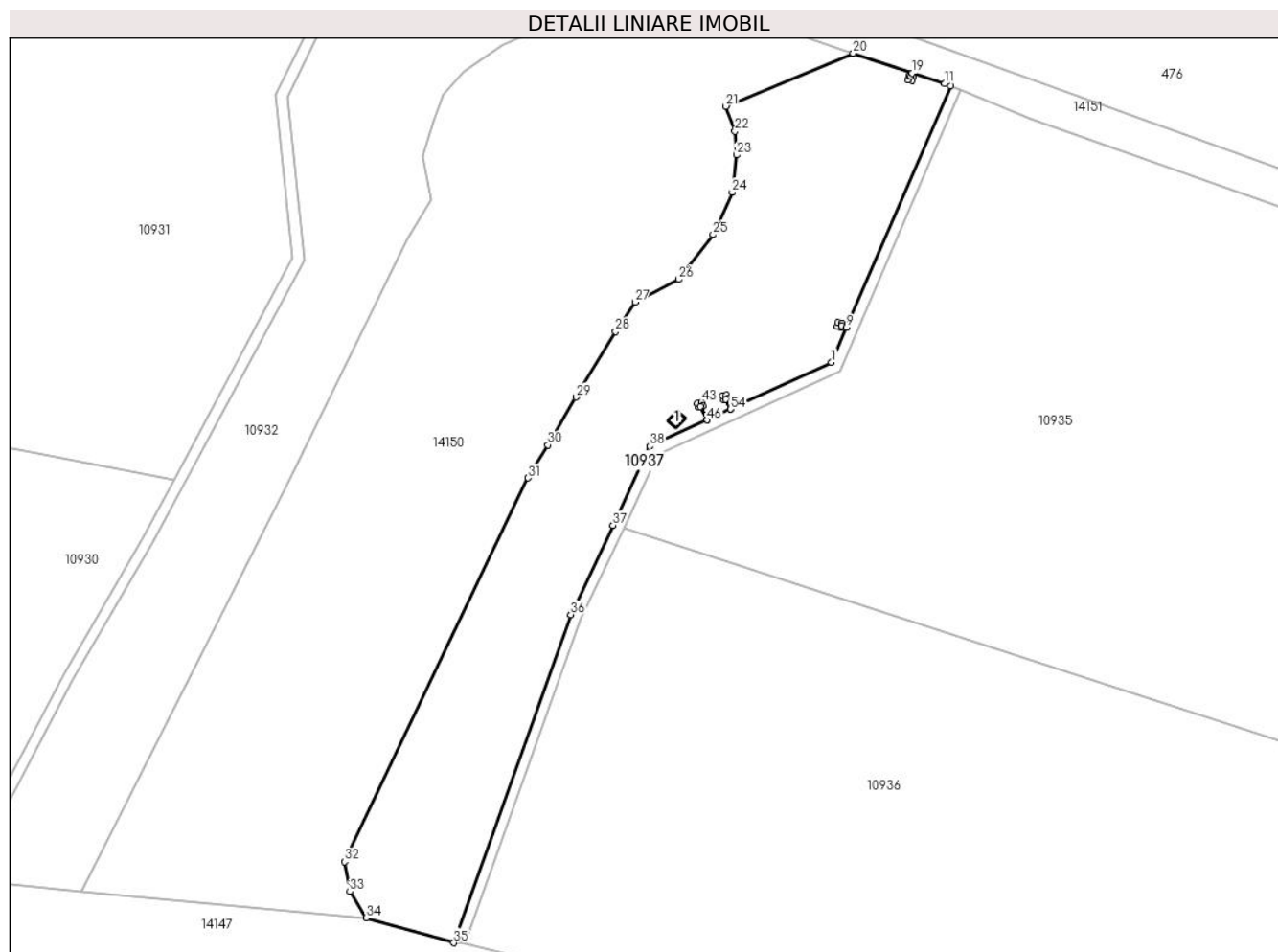

Date referitoare la teren

Crt	Categorie folosință	Intravilan	Suprafața (mp)	Tarla	Parcelă	Nr. topo	Observații / Referințe
1	altele	NU	16.606	84	599/1	-	

Date referitoare la construcții

Crt	Număr	Destinație construcție	Supraf. (mp)	Situație juridică	Observații / Referințe
A1.1		construcții industriale și edilitare	20	Fara acte	Nr. niveluri:1; S. construita la sol:20 mp;

Lungime Segmente

1) Valorile lungimilor segmentelor sunt obținute din proiecție în plan.

Punct început	X / Y	Punct sfârșit	X / Y	Lungime segment	Punct început	X / Y	Punct sfârșit	X / Y	Lungime segment	Punct început	X / Y	Punct sfârșit	X / Y	Lungime segment
1	341.468,645 290.932,878	2	341.474,051 290.945,391	13.631	2	341.474,051 290.945,391	3	341.472,208 290.946,187	2.008	3	341.472,208 290.946,187	4	341.472,008 290.945,495	0.72
4	341.472,008 290.945,495	5	341.470,625 290.945,894	1.439	5	341.470,625 290.945,894	6	341.471,024 290.947,278	1.44	6	341.471,024 290.947,278	7	341.472,407 290.946,879	1.439
7	341.472,407 290.946,879	8	341.472,209 290.946,192	0.715	8	341.472,209 290.946,192	9	341.474,053 290.945,395	2.009	9	341.474,053 290.945,395	10	341.511,649 291.032,434	94.812
10	341.511,649 291.032,434	11	341.509,385 291.033,354	2.444	11	341.509,385 291.033,354	12	341.497,819 291.037,204	12.19	12	341.497,819 291.037,204	13	341.497,365 291.035,982	1.304

Punct început	X / Y	Punct sfârșit	X / Y	Lungime segment	Punct început	X / Y	Punct sfârșit	X / Y	Lungime segment	Punct început	X / Y	Punct sfârșit	X / Y	Lungime segment
13	341.497,365 291.035,982	14	341.498,057 291.035,783	0.72	14	341.498,057 291.035,783	15	341.497,658 291.034,399	1.44	15	341.497,658 291.034,399	16	341.496,274 291.034,798	1.44
16	341.496,274 291.034,798	17	341.496,674 291.036,182	1.441	17	341.496,674 291.036,182	18	341.497,361 291.035,984	0.715	18	341.497,361 291.035,984	19	341.497,814 291.037,206	1.303
19	341.497,814 291.037,206	20	341.476,418 291.044,328	22.55	20	341.476,418 291.044,328	21	341.430,477 291.025,229	49.75 3	21	341.430,477 291.025,229	22	341.433,822 291.016,161	9.665
22	341.433,822 291.016,161	23	341.434,307 291.007,62	8.555	23	341.434,307 291.007,62	24	341.432,754 290.994,227	13.48 3	24	341.432,754 290.994,227	25	341.425,863 290.978,892	16.81 2
25	341.425,863 290.978,892	26	341.413,441 290.962,781	20.34 4	26	341.413,441 290.962,781	27	341.397,718 290.954,629	17.71 1	27	341.397,718 290.954,629	28	341.390,73 290.943,953	12.76
28	341.390,73 290.943,953	29	341.376,474 290.920,289	27.62 6	29	341.376,474 290.920,289	30	341.366,327 290.903,049	20.00 4	30	341.366,327 290.903,049	31	341.359,159 290.891,149	13.89 2
31	341.359,159 290.891,149	32	341.292,899 290.752,708	153.4 81	32	341.292,899 290.752,708	33	341.294,764 290.741,964	10.90 5	33	341.294,764 290.741,964	34	341.300,681 290.732,526	11.13 9
34	341.300,681 290.732,526	35	341.332,301 290.723,519	32.87 8	35	341.332,301 290.723,519	36	341.374,56 290.841,881	125.6 8	36	341.374,56 290.841,881	37	341.389,717 290.874,082	35.59
37	341.389,717 290.874,082	38	341.403,138 290.902,594	31.51 3	38	341.403,138 290.902,594	39	341.423,647 290.912,075	22.59 4	39	341.423,647 290.912,075	40	341.421,411 290.916,912	5.329
40	341.421,411 290.916,912	41	341.420,72 290.916,71	0.72	41	341.420,72 290.916,71	42	341.420,317 290.918,093	1.441	42	341.420,317 290.918,093	43	341.421,699 290.918,496	1.44
43	341.421,699 290.918,496	44	341.422,102 290.917,113	1.441	44	341.422,102 290.917,113	45	341.421,416 290.916,913	0.715	45	341.421,416 290.916,913	46	341.423,651 290.912,077	5.327
46	341.423,651 290.912,077	47	341.432,124 290.915,994	9.335	47	341.432,124 290.915,994	48	341.430,477 290.919,555	3.923	48	341.430,477 290.919,555	49	341.429,786 290.919,353	0.72
49	341.429,786 290.919,353	50	341.429,383 290.920,736	1.441	50	341.429,383 290.920,736	51	341.430,766 290.921,139	1.441	51	341.430,766 290.921,139	52	341.431,169 290.919,756	1.441
52	341.431,169 290.919,756	53	341.430,482 290.919,556	0.716	53	341.430,482 290.919,556	54	341.432,128 290.915,996	3.922	54	341.432,128 290.915,996	1	341.468,645 290.932,878	40.23 1

** Lungimile segmentelor sunt determinate în planul de proiecție Stereo 70 și sunt rotunjite la 1 milimetru.

*** Distanța dintre puncte este formată din segmente cumulate ce sunt mai mici decât valoarea 1 milimetru.

**DATE DESPRE IMOBILUL NR. 10938**

Oficiul de Cadastru și Publicitate Imobiliară DOLJ
Biroul de Cadastru și Publicitate Imobiliară Craiova

A. Partea I. Descrierea imobilului

TEREN Extravilan

Adresa: Jud. Dolj, T84, P598/3

Nr. Crt	Nr cadastral Nr. topografic	Suprafața* (mp)	Observații / Referințe
A1		2	Sector cadastral:44 Teren neimprejmuit;

B. Partea II. Proprietari și acte

Inscrieri privitoare la dreptul de proprietate și alte drepturi reale	Referințe
/	
Act Normativ nr. Legea 7, din 13/03/1996 emis de PARLAMENTUL ROMÂNIEI (art. 13 alin. 15);	
B1	Inscrierea provizorie, drept de PROPRIETATE, dobandit prin Lege, cota actuala 1/1, cota initiala 1/1
	1) NEIDENTIFICAT NEIDENTIFICAT, CIF:00000000000000

C. Partea III. SARCINI .

Inscrieri privind dezmembramintele dreptului de proprietate, drepturi reale de garanție și sarcini	Referințe
NU SUNT	

Anexa Nr. 1 La Partea I

Teren

Nr cadastral	Suprafața (mp)*	Observații / Referințe
	2	

* Suprafața este determinată în planul de proiecție Stereo 70.

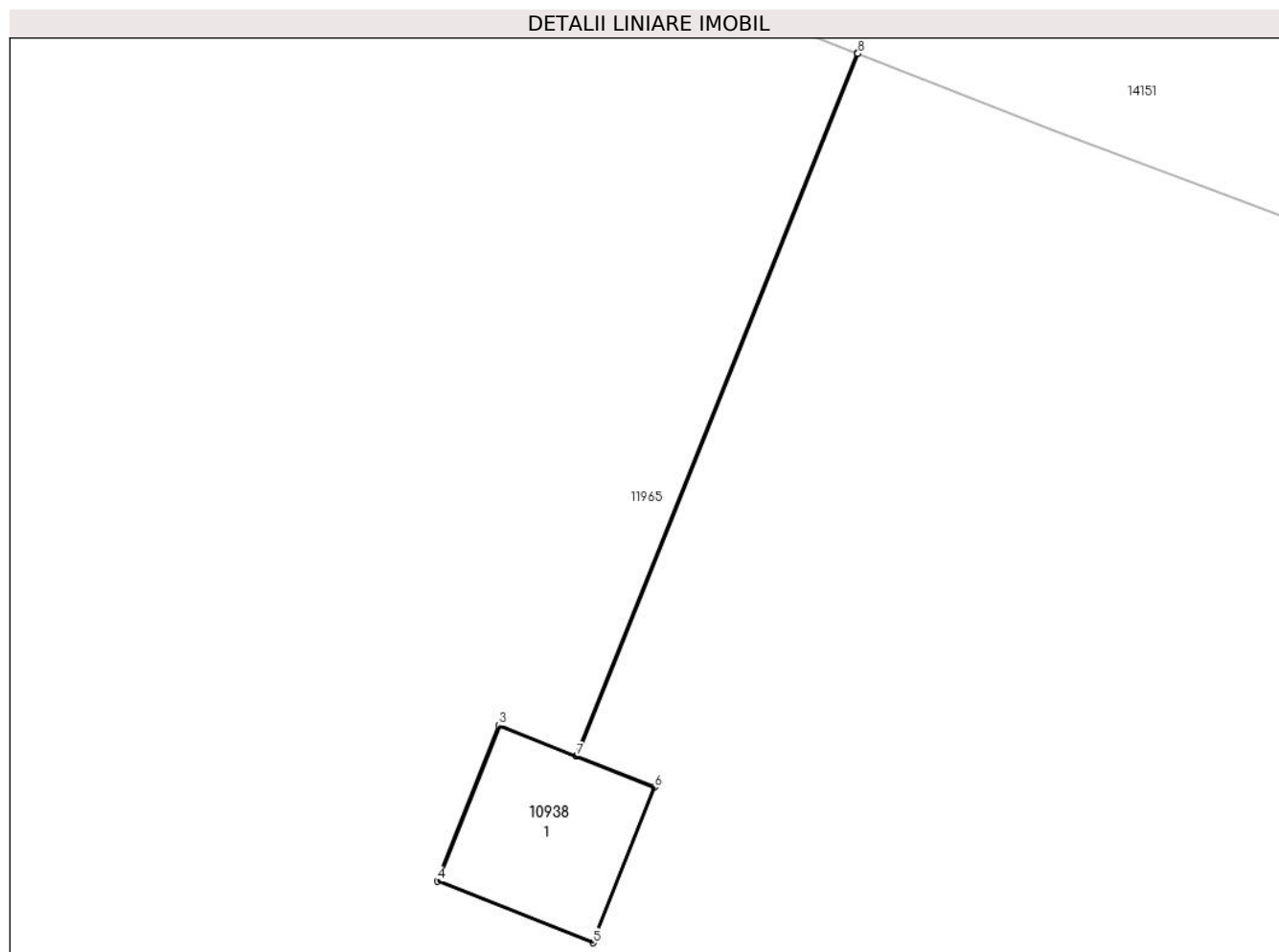

Date referitoare la teren

Crt	Categorie folosință	Intravilan	Suprafața (mp)	Tarla	Parcelă	Nr. topo	Observații / Referințe
1	curți constructii	NU	2	84	598/3	-	

Date referitoare la construcții

Crt	Număr	Destinație construcție	Supraf. (mp)	Situație juridică	Observații / Referințe
A1.1		construcții industriale și edilitare	2	Fara acte	Nr. niveluri:1; S. construita la sol:2 mp; Stalp electric

Lungime Segmente

1) Valorile lungimilor segmentelor sunt obținute din proiecție în plan.

Punct început	X / Y	Punct sfârșit	X / Y	Lungime segment (** (m))
1	342.489,294 290.697,355	2	342.486,875 290.691,314	6.507
2	342.486,875 290.691,314	3	342.486,21 290.691,577	0.715
3	342.486,21 290.691,577	4	342.485,68 290.690,238	1.44

Punct început	X / Y	Punct sfârșit	X / Y	Lungime segment (** (m)
4	342.485,68 290.690,238	5	342.487,018 290.689,708	1.439
5	342.487,018 290.689,708	6	342.487,549 290.691,046	1.44
6	342.487,549 290.691,046	7	342.486,879 290.691,312	0.721
7	342.486,879 290.691,312	8	342.489,298 290.697,353	6.507
8	342.489,298 290.697,353	1	342.489,294 290.697,355	0.004

** Lungimile segmentelor sunt determinate în planul de proiecție Stereo 70 și sunt rotunjite la 1 milimetru.

*** Distanța dintre puncte este formată din segmente cumulate ce sunt mai mici decât valoarea 1 milimetru.

**DATE DESPRE IMOBILUL NR. 10939**

Oficiul de Cadastru și Publicitate Imobiliară DOLJ
Biroul de Cadastru și Publicitate Imobiliară Craiova

A. Partea I. Descrierea imobilului

TEREN Extravilan

Adresa: Jud. Dolj, T84, P598/4

Nr. Crt	Nr cadastral Nr. topografic	Suprafața* (mp)	Observații / Referințe
A1		2	Sector cadastral:44 Teren neimprejmuit;

B. Partea II. Proprietari și acte

Inscrieri privitoare la dreptul de proprietate și alte drepturi reale		Referințe
/		
Act Normativ nr. Legea 7, din 13/03/1996 emis de PARLAMENTUL ROMÂNIEI (art. 13 alin. 15);		
B1	Inscrierea provizorie, drept de PROPRIETATE, dobandit prin Lege, cota actuala 1/1, cota initiala 1/1	A1
1) NEIDENTIFICAT NEIDENTIFICAT, CIF:0000000000000		

C. Partea III. SARCINI .

Inscrieri privind dezmembramintele dreptului de proprietate, drepturi reale de garanție și sarcini	Referințe
NU SUNT	

Anexa Nr. 1 La Partea I

Teren

Nr cadastral	Suprafața (mp)*	Observații / Referințe
	2	

* Suprafața este determinată în planul de proiecție Stereo 70.

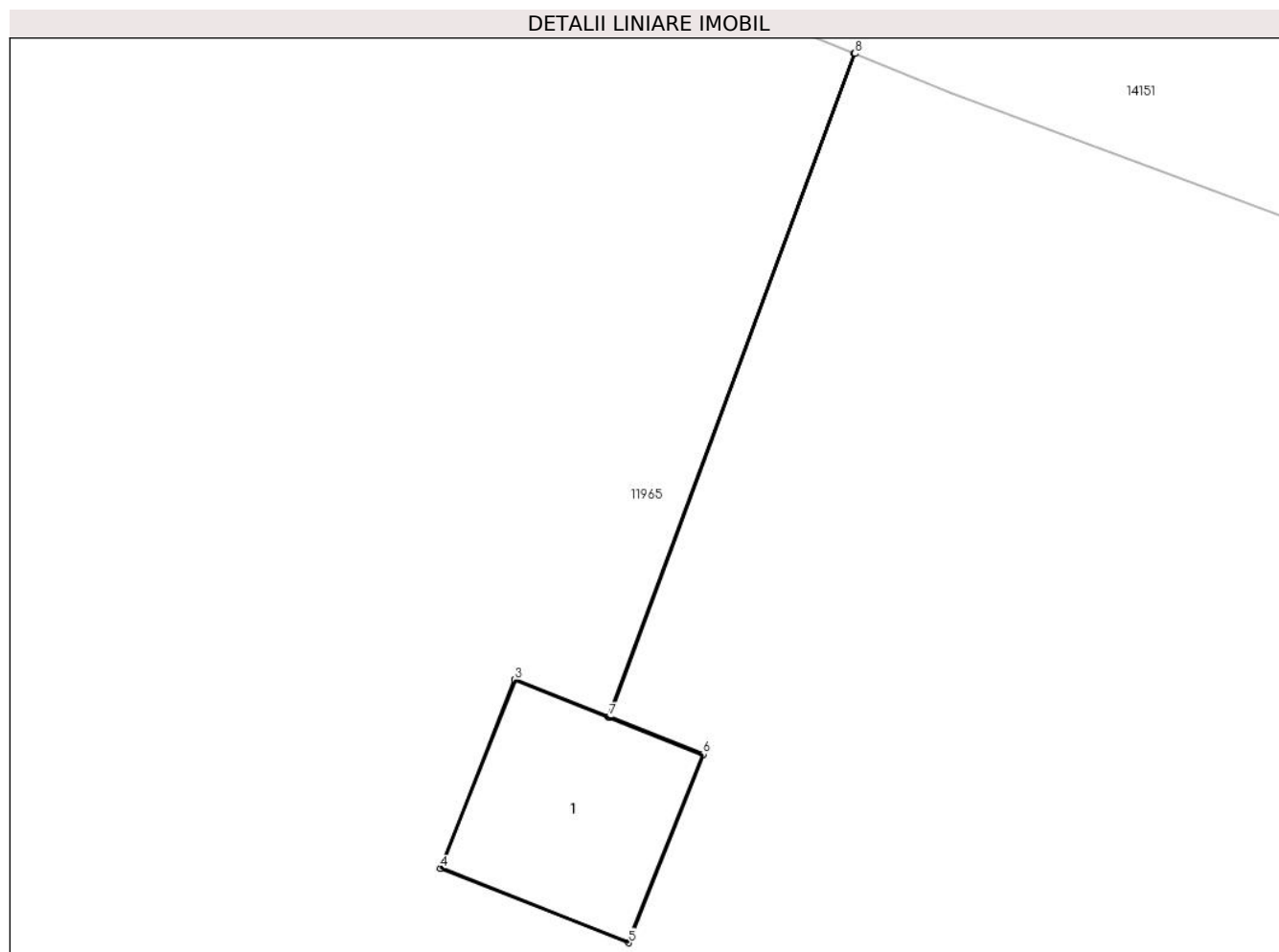

Date referitoare la teren

Crt	Categorie folosință	Intravilan	Suprafața (mp)	Tarla	Parcelă	Nr. topo	Observații / Referințe
1	curți constructii	NU	2	84	598/4	-	

Date referitoare la construcții

Crt	Număr	Destinație construcție	Supraf. (mp)	Situație juridică	Observații / Referințe
A1.1		construcții industriale și edilitare	2	Fara acte	Nr. niveluri:1; S. construita la sol:2 mp; Stalp electric

Lungime Segmente

1) Valorile lungimilor segmentelor sunt obținute din proiecție în plan.

Punct început	X / Y	Punct sfârșit	X / Y	Lungime segment (** (m)
1	342.300,093 290.770,66	2	342.298,344 290.765,949	5.025
2	342.298,344 290.765,949	3	342.297,679 290.766,212	0.715
3	342.297,679 290.766,212	4	342.297,149 290.764,873	1.44

Punct început	X / Y	Punct sfârșit	X / Y	Lungime segment (** (m)
4	342.297,149 290.764,873	5	342.298,487 290.764,343	1.439
5	342.298,487 290.764,343	6	342.299,018 290.765,682	1.44
6	342.299,018 290.765,682	7	342.298,349 290.765,947	0.72
7	342.298,349 290.765,947	8	342.300,097 290.770,658	5.025
8	342.300,097 290.770,658	1	342.300,093 290.770,66	0.004

** Lungimile segmentelor sunt determinate în planul de proiecție Stereo 70 și sunt rotunjite la 1 milimetru.

*** Distanța dintre puncte este formată din segmente cumulate ce sunt mai mici decât valoarea 1 milimetru.

**DATE DESPRE IMOBILUL NR. 10940**

Oficiul de Cadastru și Publicitate Imobiliară DOLJ
Biroul de Cadastru și Publicitate Imobiliară Craiova

A. Partea I. Descrierea imobilului

TEREN Extravilan

Adresa: Jud. Dolj, T84, P599/5

Nr. Crt	Nr cadastral Nr. topografic	Suprafața* (mp)	Observații / Referințe
A1		2	Sector cadastral:44 Teren neimprejmuit;

B. Partea II. Proprietari și acte

Inscrieri privitoare la dreptul de proprietate și alte drepturi reale	Referințe
/	
Act Normativ nr. Legea 7, din 13/03/1996 emis de PARLAMENTUL ROMÂNIEI (art. 13 alin. 15);	
B1	Inscrierea provizorie, drept de PROPRIETATE, dobandit prin Lege, cota actuala 1/1, cota initiala 1/1
	1) NEIDENTIFICAT NEIDENTIFICAT, CIF:00000000000000

C. Partea III. SARCINI .

Inscrieri privind dezmembramintele dreptului de proprietate, drepturi reale de garanție și sarcini	Referințe
NU SUNT	

Anexa Nr. 1 La Partea I

Teren

Nr cadastral	Suprafața (mp)*	Observații / Referințe
	2	

* Suprafața este determinată în planul de proiecție Stereo 70.

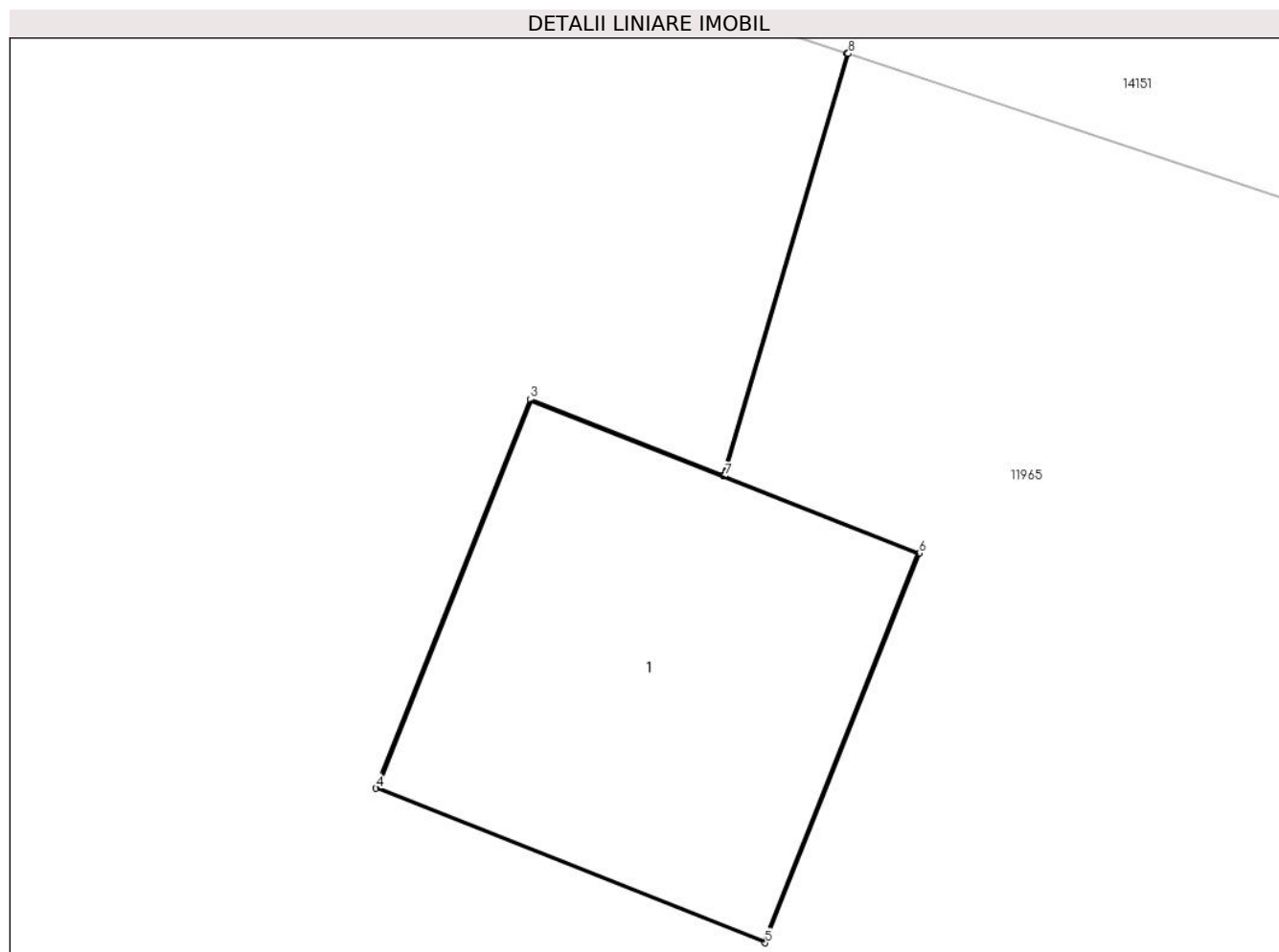

Date referitoare la teren

Crt	Categorie folosință	Intra vilan	Suprafața (mp)	Tarla	Parcelă	Nr. topo	Observații / Referințe
1	curți constructii	NU	2	84	598/5	-	

Date referitoare la construcții

Crt	Număr	Destinație construcție	Supraf. (mp)	Situație juridică	Observații / Referințe
A1.1		construcții industriale și edilitare	2	Fara acte	Nr. niveluri:1; S. construita la sol:2 mp; Stalp electric

Lungime Segmente

1) Valorile lungimilor segmentelor sunt obținute din proiecție în plan.

Punct început	X / Y	Punct sfârșit	X / Y	Lungime segment (** (m)
1	342.165,432 290.820,476	2	342.165,007 290.819,024	1.513
2	342.165,007 290.819,024	3	342.164,343 290.819,287	0.714
3	342.164,343 290.819,287	4	342.163,812 290.817,949	1.44

Punct început	X / Y	Punct sfârșit	X / Y	Lungime segment (** (m)
4	342.163,812 290.817,949	5	342.165,151 290.817,418	1.44
5	342.165,151 290.817,418	6	342.165,681 290.818,757	1.44
6	342.165,681 290.818,757	7	342.165,012 290.819,022	0.72
7	342.165,012 290.819,022	8	342.165,437 290.820,475	1.514
8	342.165,437 290.820,475	1	342.165,432 290.820,476	0.005

** Lungimile segmentelor sunt determinate în planul de proiecție Stereo 70 și sunt rotunjite la 1 milimetru.

*** Distanța dintre puncte este formată din segmente cumulate ce sunt mai mici decât valoarea 1 milimetru.

**DATE DESPRE IMOBILUL NR. 10941**

Oficiul de Cadastru și Publicitate Imobiliară DOLJ
 Biroul de Cadastru și Publicitate Imobiliară Craiova

A. Partea I. Descrierea imobilului

TEREN Extravilan

Adresa: Jud. Dolj, T84, P598/6

Nr. Crt	Nr cadastral Nr. topografic	Suprafața* (mp)	Observații / Referințe
A1		2	Sector cadastral:44 Teren neimprejmuit;

B. Partea II. Proprietari și acte

Inscrieri privitoare la dreptul de proprietate și alte drepturi reale	Referințe
/	
Act Normativ nr. Legea 7, din 13/03/1996 emis de PARLAMENTUL ROMÂNIEI (art. 13 alin. 15);	
B1	Inscrierea provizorie, drept de PROPRIETATE, dobandit prin Lege, cota actuala 1/1, cota initiala 1/1
	1) NEIDENTIFICAT NEIDENTIFICAT, CIF:00000000000000

C. Partea III. SARCINI .

Inscrieri privind dezmembramintele dreptului de proprietate, drepturi reale de garanție și sarcini	Referințe
NU SUNT	

Anexa Nr. 1 La Partea I

Teren

Nr cadastral	Suprafața (mp)*	Observații / Referințe
	2	

* Suprafața este determinată în planul de proiecție Stereo 70.

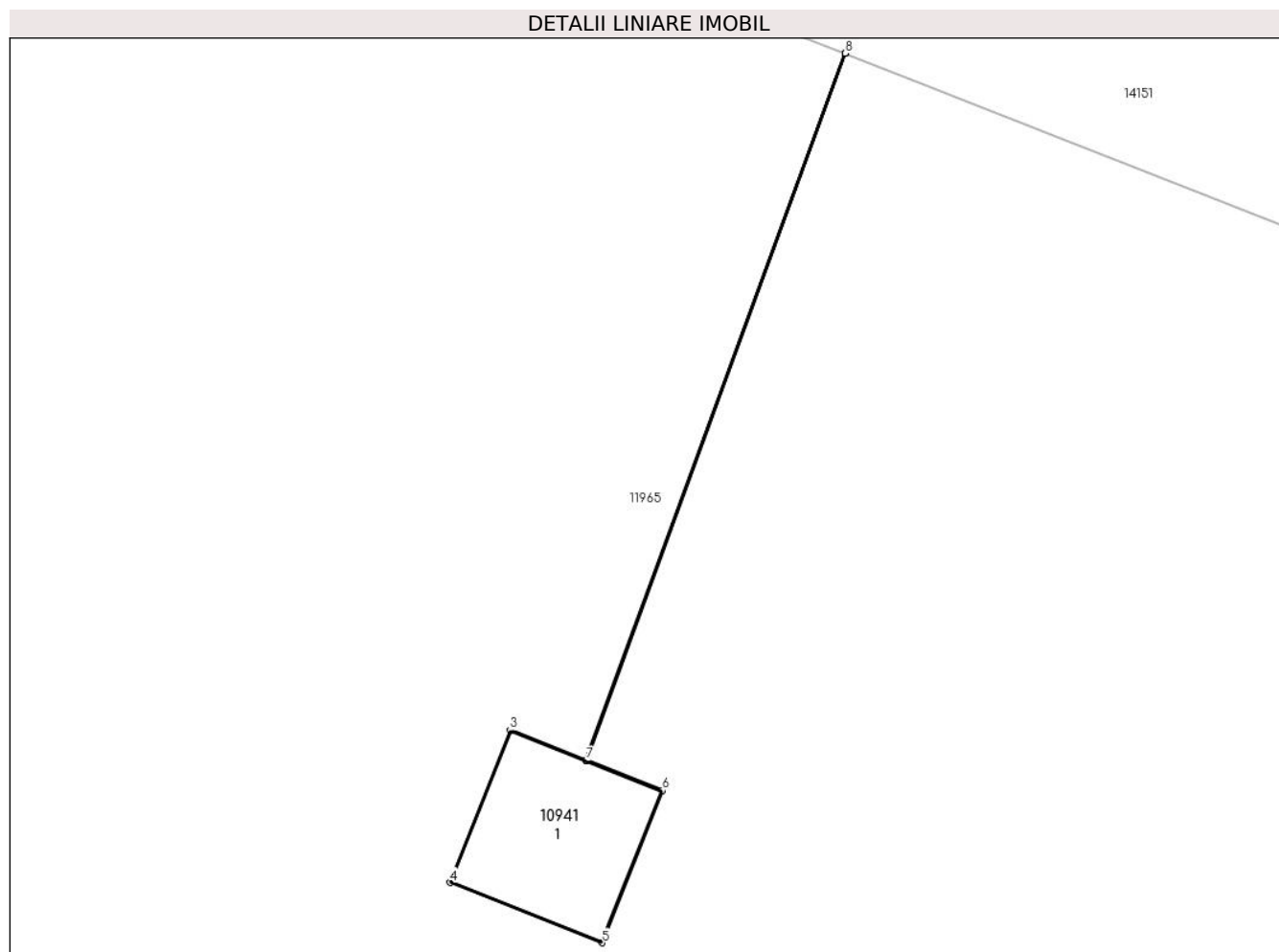

Date referitoare la teren

Crt	Categorie folosință	Intra vilan	Suprafața (mp)	Tarla	Parcelă	Nr. topo	Observații / Referințe
1	curți constructii	NU	2	84	598/6	-	

Date referitoare la construcții

Crt	Număr	Destinație construcție	Supraf. (mp)	Situație juridică	Observații / Referințe
A1.1		construcții industriale și edilitare	2	Fara acte	Nr. niveluri:1; S. construita la sol:2 mp; Stalp electric

Lungime Segmente

1) Valorile lungimilor segmentelor sunt obținute din proiecție în plan.

Punct început	X / Y	Punct sfârșit	X / Y	Lungime segment (** (m)
1	342.437,665 290.717,718	2	342.435,386 290.711,504	6.619
2	342.435,386 290.711,504	3	342.434,721 290.711,768	0.715
3	342.434,721 290.711,768	4	342.434,191 290.710,429	1.44

Punct început	X / Y	Punct sfârșit	X / Y	Lungime segment (** (m)
4	342.434,191 290.710,429	5	342.435,529 290.709,899	1.439
5	342.435,529 290.709,899	6	342.436,06 290.711,237	1.44
6	342.436,06 290.711,237	7	342.435,39 290.711,503	0.721
7	342.435,39 290.711,503	8	342.437,669 290.717,717	6.619
8	342.437,669 290.717,717	1	342.437,665 290.717,718	0.004

** Lungimile segmentelor sunt determinate în planul de proiecție Stereo 70 și sunt rotunjite la 1 milimetru.

*** Distanța dintre puncte este formată din segmente cumulate ce sunt mai mici decât valoarea 1 milimetru.

**DATE DESPRE IMOBILUL NR. 10942**

Oficiul de Cadastru și Publicitate Imobiliară DOLJ
Biroul de Cadastru și Publicitate Imobiliară Craiova

A. Partea I. Descrierea imobilului

TEREN Extravilan

Adresa: Jud. Dolj, T84, P598/7

Nr. Crt	Nr cadastral Nr. topografic	Suprafața* (mp)	Observații / Referințe
A1		2	Sector cadastral:44 Teren neimprejmuit;

B. Partea II. Proprietari și acte

Inscrieri privitoare la dreptul de proprietate și alte drepturi reale	Referințe
/	
Act Normativ nr. Legea 7, din 13/03/1996 emis de PARLAMENTUL ROMÂNIEI (art. 13 alin. 15);	
B1	Inscrierea provizorie, drept de PROPRIETATE, dobandit prin Lege, cota actuala 1/1, cota initiala 1/1
	1) NEIDENTIFICAT NEIDENTIFICAT, CIF:00000000000000

C. Partea III. SARCINI .

Inscrieri privind dezmembramintele dreptului de proprietate, drepturi reale de garanție și sarcini	Referințe
NU SUNT	

Anexa Nr. 1 La Partea I

Teren

Nr cadastral	Suprafața (mp)*	Observații / Referințe
	2	

* Suprafața este determinată în planul de proiecție Stereo 70.

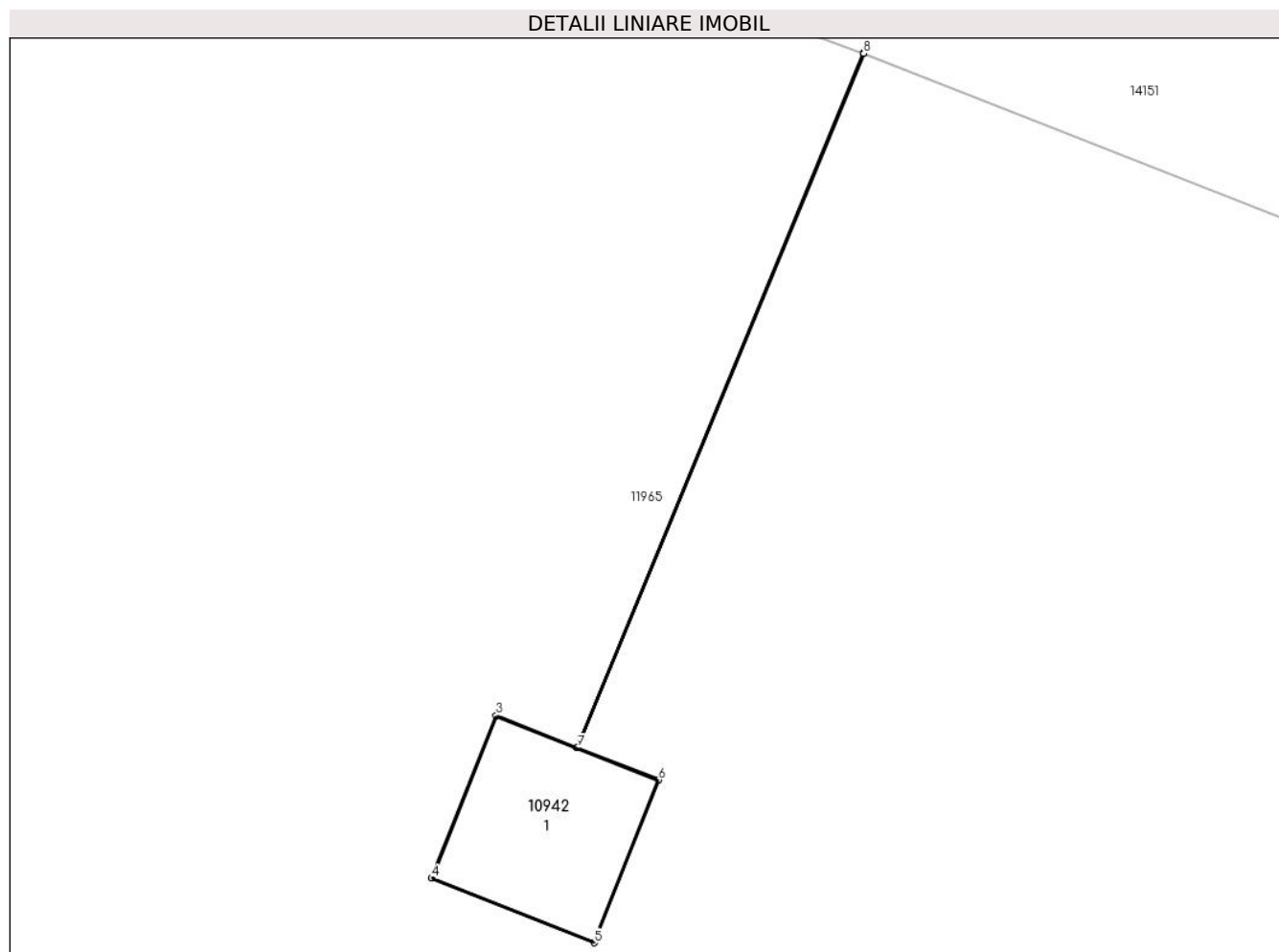

Date referitoare la teren

Crt	Categorie folosință	Intravilan	Suprafața (mp)	Tarla	Parcelă	Nr. topo	Observații / Referințe
1	curți constructii	NU	2	84	598/7	-	

Date referitoare la construcții

Crt	Număr	Destinație construcție	Supraf. (mp)	Situație juridică	Observații / Referințe
A1.1		construcții industriale și edilitare	2	Fara acte	Nr. niveluri:1; S. construita la sol:2 mp; Stalp electric

Lungime Segmente

1) Valorile lungimilor segmentelor sunt obținute din proiecție în plan.

Punct început	X / Y	Punct sfârșit	X / Y	Lungime segment (** (m)
1	342.368,77 290.744,891	2	342.366,416 290.739,184	6.173
2	342.366,416 290.739,184	3	342.365,751 290.739,447	0.715
3	342.365,751 290.739,447	4	342.365,221 290.738,108	1.44

Punct început	X / Y	Punct sfârșit	X / Y	Lungime segment (** (m)
4	342.365,221 290.738,108	5	342.366,559 290.737,578	1.439
5	342.366,559 290.737,578	6	342.367,09 290.738,917	1.44
6	342.367,09 290.738,917	7	342.366,421 290.739,182	0.72
7	342.366,421 290.739,182	8	342.368,775 290.744,889	6.173
8	342.368,775 290.744,889	1	342.368,77 290.744,891	0.005

** Lungimile segmentelor sunt determinate în planul de proiecție Stereo 70 și sunt rotunjite la 1 milimetru.

*** Distanța dintre puncte este formată din segmente cumulate ce sunt mai mici decât valoarea 1 milimetru.

**DATE DESPRE IMOBILUL NR. 10943**

Oficiul de Cadastru și Publicitate Imobiliară DOLJ
Biroul de Cadastru și Publicitate Imobiliară Craiova

A. Partea I. Descrierea imobilului

TEREN Extravilan

Adresa: Jud. Dolj, T84, P598/8

Nr. Crt	Nr cadastral Nr. topografic	Suprafața* (mp)	Observații / Referințe
A1		2	Sector cadastral:44 Teren neimprejmuit;

B. Partea II. Proprietari și acte

Inscrieri privitoare la dreptul de proprietate și alte drepturi reale	Referințe
/	
Act Normativ nr. Legea 7, din 13/03/1996 emis de PARLAMENTUL ROMÂNIEI (art. 13 alin. 15);	
B1	Inscrierea provizorie, drept de PROPRIETATE, dobandit prin Lege, cota actuala 1/1, cota initiala 1/1
	1) NEIDENTIFICAT NEIDENTIFICAT, CIF:00000000000000

C. Partea III. SARCINI .

Inscrieri privind dezmembramintele dreptului de proprietate, drepturi reale de garanție și sarcini	Referințe
NU SUNT	

Anexa Nr. 1 La Partea I

Teren

Nr cadastral	Suprafața (mp)*	Observații / Referințe
	2	

* Suprafața este determinată în planul de proiecție Stereo 70.

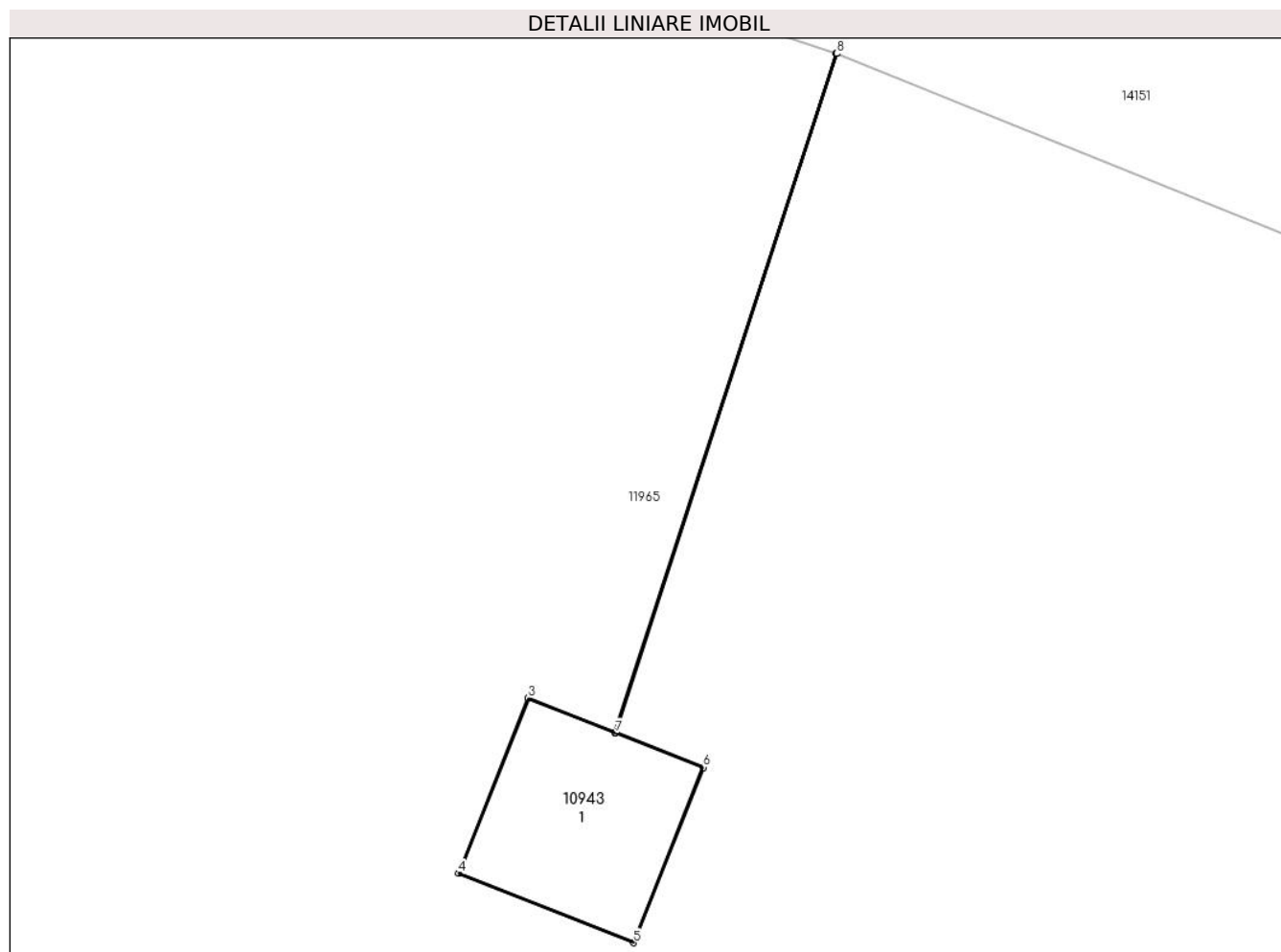

Date referitoare la teren

Crt	Categorie folosință	Intra vilan	Suprafața (mp)	Tarla	Parcelă	Nr. topo	Observații / Referințe
1	curți constructii	NU	2	84	598/8	-	

Date referitoare la construcții

Crt	Număr	Destinație construcție	Supraf. (mp)	Situație juridică	Observații / Referințe
A1.1		construcții industriale și edilitare	2	Fara acte	Nr. niveluri:1; S. construita la sol:2 mp; Stalp electric

Lungime Segmente

1) Valorile lungimilor segmentelor sunt obținute din proiecție în plan.

Punct început	X / Y	Punct sfârșit	X / Y	Lungime segment (** (m)
1	342.230,421 290.798,87	2	342.228,733 290.793,684	5.454
2	342.228,733 290.793,684	3	342.228,068 290.793,947	0.715
3	342.228,068 290.793,947	4	342.227,538 290.792,608	1.44

Punct început	X / Y	Punct sfârșit	X / Y	Lungime segment (** (m)
4	342.227,538 290.792,608	5	342.228,876 290.792,078	1.439
5	342.228,876 290.792,078	6	342.229,407 290.793,417	1.44
6	342.229,407 290.793,417	7	342.228,737 290.793,682	0.721
7	342.228,737 290.793,682	8	342.230,426 290.798,868	5.454
8	342.230,426 290.798,868	1	342.230,421 290.798,87	0.005

** Lungimile segmentelor sunt determinate în planul de proiecție Stereo 70 și sunt rotunjite la 1 milimetru.

*** Distanța dintre puncte este formată din segmente cumulate ce sunt mai mici decât valoarea 1 milimetru.

**DATE DESPRE IMOBILUL NR. 10944**

Oficiul de Cadastru și Publicitate Imobiliară DOLJ
Biroul de Cadastru și Publicitate Imobiliară Craiova

A. Partea I. Descrierea imobilului

TEREN Extravilan

Adresa: Jud. Dolj, T84, P598/9

Nr. Crt	Nr cadastral Nr. topografic	Suprafața* (mp)	Observații / Referințe
A1		2	Sector cadastral:44 Teren neimprejmuit;

B. Partea II. Proprietari și acte

Inscrieri privitoare la dreptul de proprietate și alte drepturi reale	Referințe
/	
Act Normativ nr. Legea 7, din 13/03/1996 emis de PARLAMENTUL ROMÂNIEI (art. 13 alin. 15);	
B1	Inscrierea provizorie, drept de PROPRIETATE, dobandit prin Lege, cota actuala 1/1, cota initiala 1/1
	1) NEIDENTIFICAT NEIDENTIFICAT, CIF:00000000000000

C. Partea III. SARCINI .

Inscrieri privind dezmembramintele dreptului de proprietate, drepturi reale de garanție și sarcini	Referințe
NU SUNT	

Anexa Nr. 1 La Partea I

Teren

Nr cadastral	Suprafața (mp)*	Observații / Referințe
	2	

* Suprafața este determinată în planul de proiecție Stereo 70.

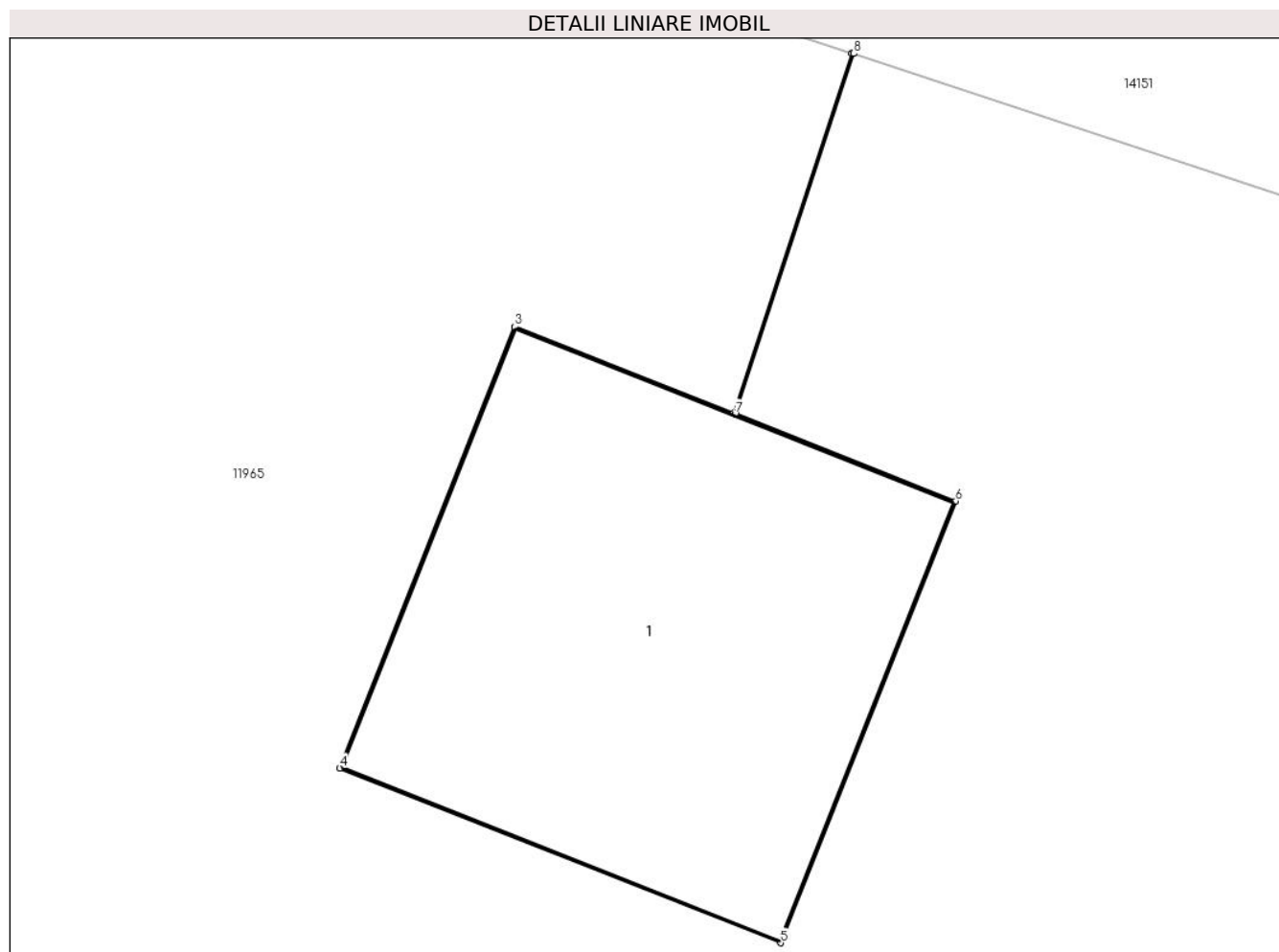

Date referitoare la teren

Crt	Categorie folosință	Intra vilan	Suprafața (mp)	Tarla	Parcelă	Nr. topo	Observații / Referințe
1	curți constructii	NU	2	84	598/9	-	

Date referitoare la construcții

Crt	Număr	Destinație construcție	Supraf. (mp)	Situație juridică	Observații / Referințe
A1.1		construcții industriale și edilitare	2	Fara acte	Nr. niveluri:1; S. construita la sol:2 mp; Stalp electric

Lungime Segmente

1) Valorile lungimilor segmentelor sunt obținute din proiecție în plan.

Punct început	X / Y	Punct sfârșit	X / Y	Lungime segment (** (m)
1	342.156,811 290.823,342	2	342.156,451 290.822,25	1.15
2	342.156,451 290.822,25	3	342.155,786 290.822,513	0.715
3	342.155,786 290.822,513	4	342.155,256 290.821,174	1.44

Punct început	X / Y	Punct sfârșit	X / Y	Lungime segment (** (m)
4	342.155,256 290.821,174	5	342.156,594 290.820,644	1.439
5	342.156,594 290.820,644	6	342.157,125 290.821,983	1.44
6	342.157,125 290.821,983	7	342.156,456 290.822,248	0.72
7	342.156,456 290.822,248	8	342.156,816 290.823,341	1.151
8	342.156,816 290.823,341	1	342.156,811 290.823,342	0.005

** Lungimile segmentelor sunt determinate în planul de proiecție Stereo 70 și sunt rotunjite la 1 milimetru.

*** Distanța dintre puncte este formată din segmente cumulate ce sunt mai mici decât valoarea 1 milimetru.

**DATE DESPRE IMOBILUL NR. 10945**

Oficiul de Cadastru și Publicitate Imobiliară DOLJ
Biroul de Cadastru și Publicitate Imobiliară Craiova

A. Partea I. Descrierea imobilului

TEREN Extravilan

Adresa: Jud. Dolj, T84, P599/1/1

Nr. Crt	Nr cadastral Nr. topografic	Suprafața* (mp)	Observații / Referințe
A1		2	Sector cadastral:44 Teren neimprejmuit; LEA 20 kV Racord SPA 1 Cetate Servicii Interne

Construcții

Crt	Nr cadastral Nr. topografic	Adresa	Observații / Referințe
A1.1		Jud. Dolj, T84, P599/1/1	Nr. niveluri:1; S. construita la sol:2 mp; Stalp electric

B. Partea II. Proprietari și acte

Inscrieri privitoare la dreptul de proprietate și alte drepturi reale	Referințe
/	
Act Normativ nr. Legea 123, din 10/07/2012 emis de PARLAMENTUL ROMÂNIEI;	
B1	A1
Intabulare, drept de PROPRIETATE, dobandit prin Lege, cota actuala 1/1, cota initiala 1/1 1) STATUL ROMAN-DOMENIUL PUBLIC, CIF:99999999999999, LIPSA CUI	
Act Administrativ nr. Contract de Concesiune nr. 6, din 20/06/2005 emis de Ministerul Economiei si Comertului (Act aditional nr.1 din 04.03.2016);	
B2	A1, A1.1
Intabulare, drept de CONCESIUNE pe o perioada de 49 de ani, dobandit prin Lege, cota actuala 1/1, cota initiala 1/1 1) CEZ DISTRIBUTIE SA, CIF:14491102	

C. Partea III. SARCINI .

Inscrieri privind dezmembramintele dreptului de proprietate, drepturi reale de garanție și sarcini	Referințe
NU SUNT	

Anexa Nr. 1 La Partea I

Teren

Nr cadastral	Suprafața (mp)*	Observații / Referințe
	2	LEA 20 kV Racord SPA 1 Cetate Servicii Interne

* Suprafața este determinată în planul de proiecție Stereo 70.

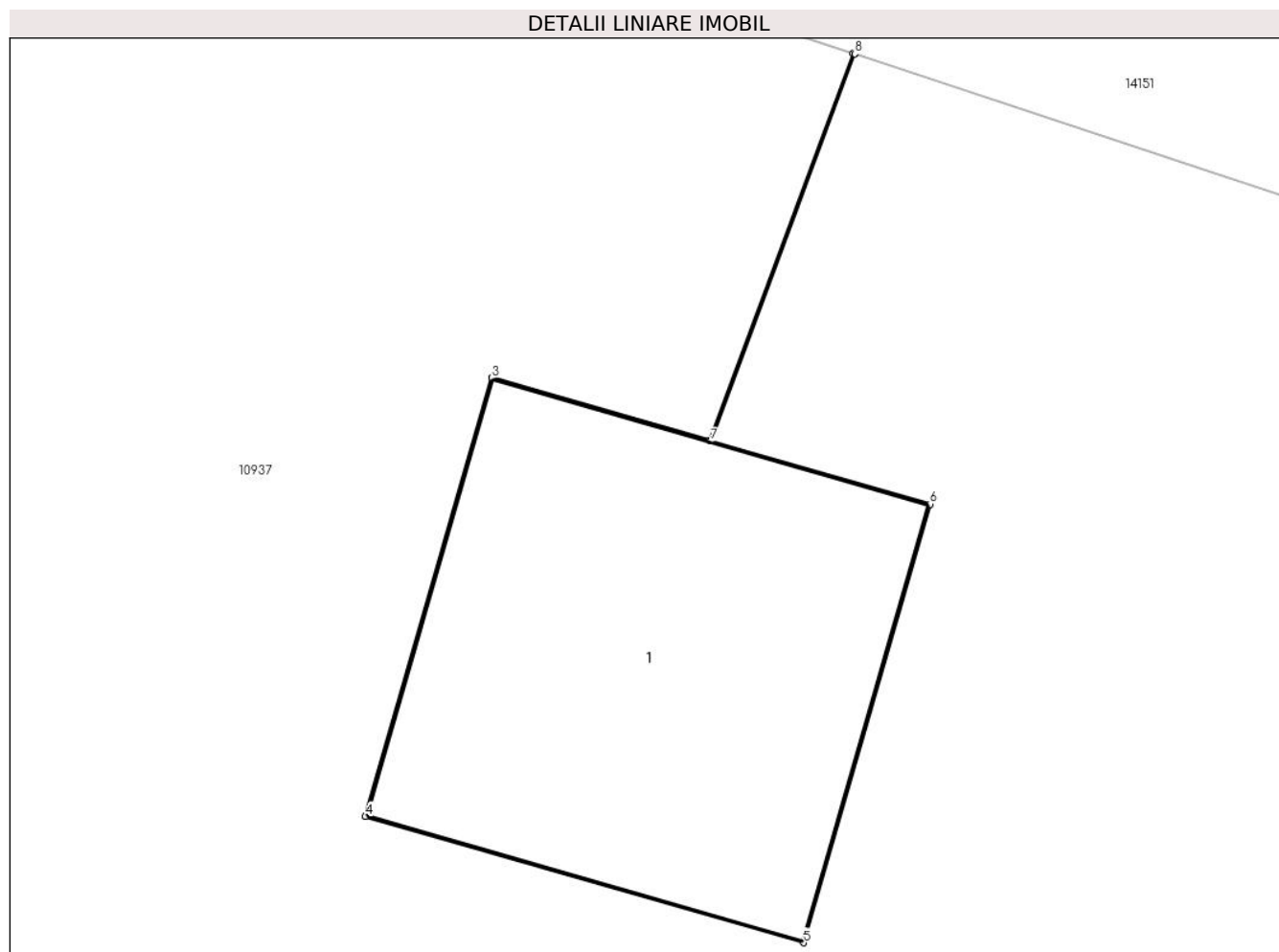

Date referitoare la teren

Crt	Categorie folosință	Intravilan	Suprafața (mp)	Tarla	Parcelă	Nr. topo	Observații / Referințe
1	curți constructii	NU	2	84	599/1/1	-	

Date referitoare la construcții

Crt	Număr	Destinație construcție	Supraf. (mp)	Situație juridică	Observații / Referințe
A1.1		construcții industriale și edilitare	2	Cu acte	Nr. niveluri:1; S. construita la sol:2 mp; Stalp electric

Lungime Segmente

1) Valorile lungimilor segmentelor sunt obținute din proiecție în plan.

Punct început	X / Y	Punct sfârșit	X / Y	Lungime segment (** (m)
1	341.497,814 291.037,206	2	341.497,361 291.035,984	1.303
2	341.497,361 291.035,984	3	341.496,674 291.036,182	0.715
3	341.496,674 291.036,182	4	341.496,274 291.034,798	1.441

Punct început	X / Y	Punct sfârșit	X / Y	Lungime segment (** (m)
4	341.496,274 291.034,798	5	341.497,658 291.034,399	1.44
5	341.497,658 291.034,399	6	341.498,057 291.035,783	1.44
6	341.498,057 291.035,783	7	341.497,365 291.035,982	0.72
7	341.497,365 291.035,982	8	341.497,819 291.037,204	1.304
8	341.497,819 291.037,204	1	341.497,814 291.037,206	0.005

** Lungimile segmentelor sunt determinate în planul de proiecție Stereo 70 și sunt rotunjite la 1 milimetru.

*** Distanța dintre puncte este formată din segmente cumulate ce sunt mai mici decât valoarea 1 milimetru.

**DATE DESPRE IMOBILUL NR. 10946**

Oficiul de Cadastru și Publicitate Imobiliară DOLJ
Biroul de Cadastru și Publicitate Imobiliară Craiova

A. Partea I. Descrierea imobilului

TEREN Extravilan

Adresa: Jud. Dolj, T84, P599/1/2

Nr. Crt	Nr cadastral Nr. topografic	Suprafața* (mp)	Observații / Referințe
A1		2	Sector cadastral:44 Teren neimprejmuit; LEA 20 kV Racord SPA 1 Cetate Servicii Interne

Construcții

Crt	Nr cadastral Nr. topografic	Adresa	Observații / Referințe
A1.1		Jud. Dolj, T84, P599/1/2	Nr. niveluri:1; S. construita la sol:2 mp; Stalp electric

B. Partea II. Proprietari și acte

Inscrieri privitoare la dreptul de proprietate și alte drepturi reale		Referințe
/		
Act Normativ nr. Legea 123, din 10/07/2012 emis de PARLAMENTUL ROMÂNIEI;		
B1	Intabulare, drept de PROPRIETATE, dobandit prin Lege, cota actuala 1/1, cota initiala 1/1 1) STATUL ROMAN-DOMENIUL PUBLIC, CIF:99999999999999, LIPSA CUI	A1
Act Administrativ nr. Contract de Concesiune nr. 6, din 20/06/2005 emis de Ministerul Economiei si Comertului (Act aditional nr.1 din 04.03.2016);		
B2	Intabulare, drept de CONCESIUNE pe o perioada de 49 de ani, dobandit prin Lege, cota actuala 1/1, cota initiala 1/1 1) CEZ DISTRIBUTIE SA, CIF:14491102	A1, A1.1

C. Partea III. SARCINI .

Inscrieri privind dezmembramintele dreptului de proprietate, drepturi reale de garanție și sarcini	Referințe
NU SUNT	

Anexa Nr. 1 La Partea I

Teren

Nr cadastral	Suprafața (mp)*	Observații / Referințe
	2	LEA 20 kV Racord SPA 1 Cetate Servicii Interne

* Suprafața este determinată în planul de proiecție Stereo 70.

DETALII LINIARE IMOBIL

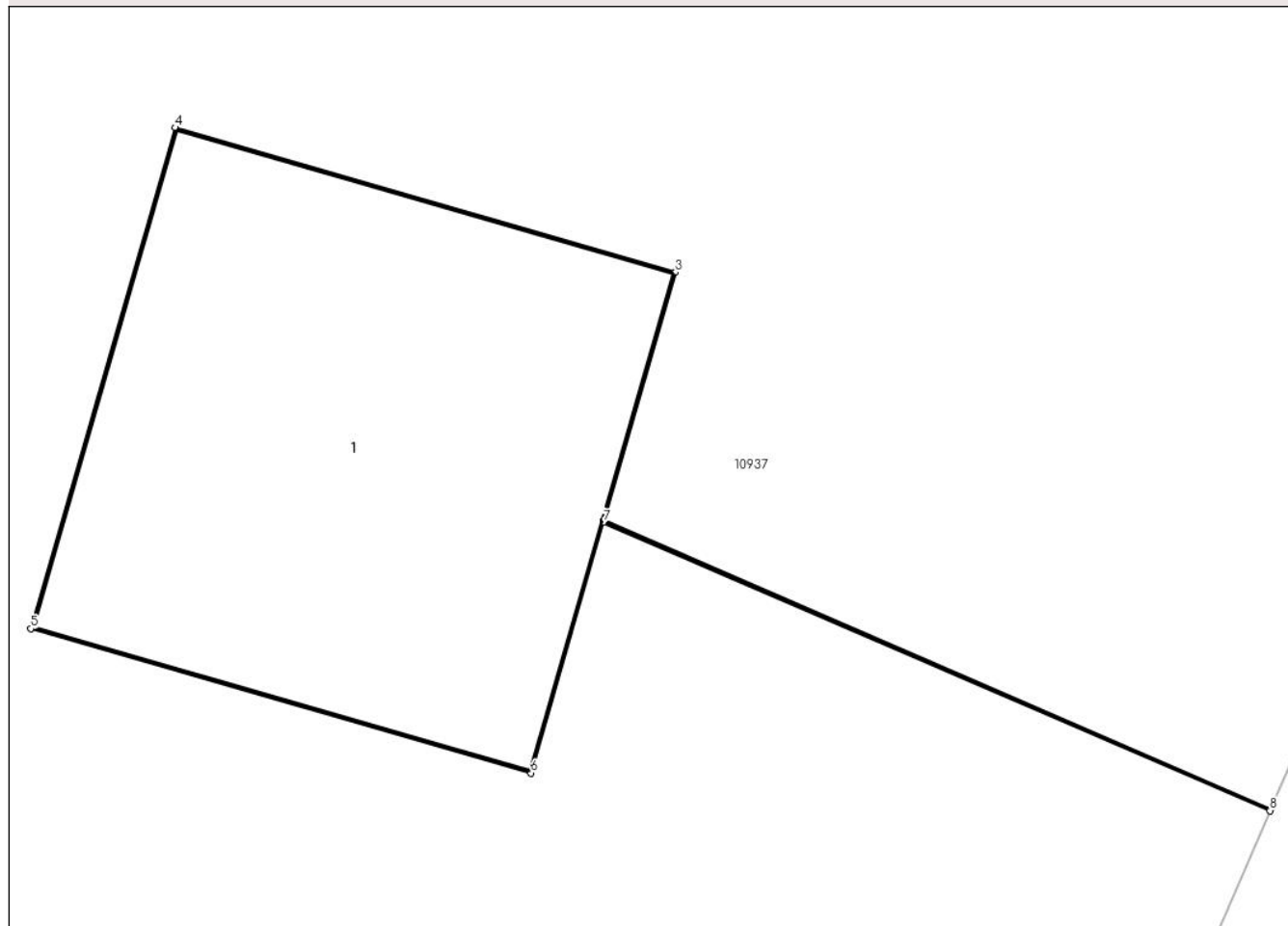

Date referitoare la teren

Crt	Categorie folosință	Intra vilan	Suprafața (mp)	Tarla	Parcelă	Nr. topo	Observații / Referințe
1	curți constructii	NU	2	84	599/1/2	-	

Date referitoare la construcții

Crt	Număr	Destinație construcție	Supraf. (mp)	Situație juridică	Observații / Referințe
A1.1		construcții industriale și edilitare	2	Cu acte	Nr. niveluri:1; S. construita la sol:2 mp; Stalp electric

Lungime Segmente

1) Valorile lungimilor segmentelor sunt obținute din proiecție în plan.

Punct început	X / Y	Punct sfârșit	X / Y	Lungime segment (** (m)
1	341.474,053 290.945,395	2	341.472,209 290.946,192	2.009
2	341.472,209 290.946,192	3	341.472,407 290.946,879	0.715
3	341.472,407 290.946,879	4	341.471,024 290.947,278	1.439

Punct început	X / Y	Punct sfârșit	X / Y	Lungime segment (** (m)
4	341.471,024 290.947,278	5	341.470,625 290.945,894	1.44
5	341.470,625 290.945,894	6	341.472,008 290.945,495	1.439
6	341.472,008 290.945,495	7	341.472,208 290.946,187	0.72
7	341.472,208 290.946,187	8	341.474,051 290.945,391	2.008
8	341.474,051 290.945,391	1	341.474,053 290.945,395	0.004

** Lungimile segmentelor sunt determinate în planul de proiecție Stereo 70 și sunt rotunjite la 1 milimetru.

*** Distanța dintre puncte este formată din segmente cumulate ce sunt mai mici decât valoarea 1 milimetru.

**DATE DESPRE IMOBILUL NR. 10947**

Oficiul de Cadastru și Publicitate Imobiliară DOLJ
Biroul de Cadastru și Publicitate Imobiliară Craiova

A. Partea I. Descrierea imobilului

TEREN Extravilan

Adresa: Jud. Dolj, T84, P599/1/3

Nr. Crt	Nr cadastral Nr. topografic	Suprafața* (mp)	Observații / Referințe
A1		2	Sector cadastral:44 Teren neimprejmuit; LEA 20 kV Racord SPA 1 Cetate Servicii Interne

Construcții

Crt	Nr cadastral Nr. topografic	Adresa	Observații / Referințe
A1.1		Jud. Dolj, T84, P599/1/3	Nr. niveluri:1; S. construita la sol:2 mp; Stalp electric

B. Partea II. Proprietari și acte

Inscrieri privitoare la dreptul de proprietate și alte drepturi reale		Referințe
/		
Act Normativ nr. Legea 123, din 10/07/2012 emis de PARLAMENTUL ROMÂNIEI;		
B1	Intabulare, drept de PROPRIETATE, dobandit prin Lege, cota actuala 1/1, cota initiala 1/1 1) STATUL ROMAN-DOMENIUL PUBLIC, CIF:99999999999999, LIPSA CUI	A1
Act Administrativ nr. Contract de Concesiune nr. 6, din 20/06/2005 emis de Ministerul Economiei si Comertului (Act aditional nr.1 din 04.03.2016);		
B2	Intabulare, drept de CONCESIUNE pe o perioada de 49 de ani, dobandit prin Lege, cota actuala 1/1, cota initiala 1/1 1) CEZ DISTRIBUTIE SA, CIF:14491102	A1, A1.1

C. Partea III. SARCINI .

Inscrieri privind dezmembramintele dreptului de proprietate, drepturi reale de garanție și sarcini	Referințe
NU SUNT	

Anexa Nr. 1 La Partea I

Teren

Nr cadastral	Suprafaţa (mp)*	Observaţii / Referinţe
	2	LEA 20 kV Racord SPA 1 Cetate Servicii Interne

* Suprafaţa este determinată în planul de proiecţie Stereo 70.

DETALII LINIARE IMOBIL

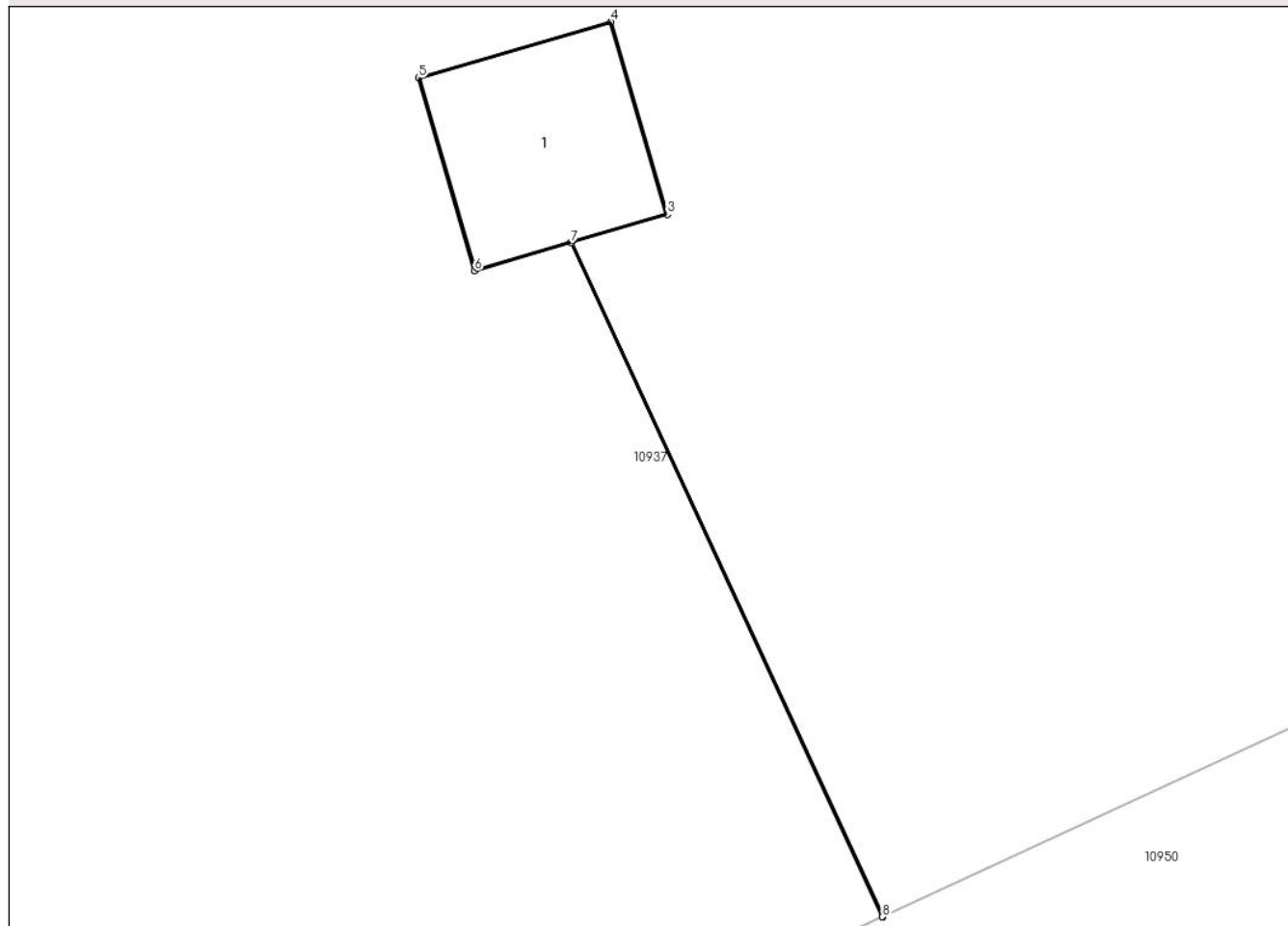

Date referitoare la teren

Crt	Categorie folosinţă	Intra vilan	Suprafaţa (mp)	Tarla	Parcelă	Nr. topo	Observaţii / Referinţe
1	curti constructii	NU	2	84	599/1/3	-	

Date referitoare la construcţii

Crt	Număr	Destinaţie construcţie	Supraf. (mp)	Situaţie juridică	Observaţii / Referinţe
A1.1		construcţii industriale si edilitare	2	Cu acte	Nr. niveluri:1; S. construita la sol:2 mp; Stalp electric

Lungime Segmente

1) Valorile lungimilor segmentelor sunt obţinute din proiecţie în plan.

Punct început	X / Y	Punct sfârşit	X / Y	Lungime segment (** (m)
1	341.423,651 290.912,077	2	341.421,416 290.916,913	5.327
2	341.421,416 290.916,913	3	341.422,102 290.917,113	0.715
3	341.422,102 290.917,113	4	341.421,699 290.918,496	1.441

Punct început	X / Y	Punct sfârșit	X / Y	Lungime segment (** (m)
4	341.421,699 290.918,496	5	341.420,317 290.918,093	1.44
5	341.420,317 290.918,093	6	341.420,72 290.916,71	1.441
6	341.420,72 290.916,71	7	341.421,411 290.916,912	0.72
7	341.421,411 290.916,912	8	341.423,647 290.912,075	5.329
8	341.423,647 290.912,075	1	341.423,651 290.912,077	0.004

** Lungimile segmentelor sunt determinate în planul de proiecție Stereo 70 și sunt rotunjite la 1 milimetru.

*** Distanța dintre puncte este formată din segmente cumulate ce sunt mai mici decât valoarea 1 milimetru.

**DATE DESPRE IMOBILUL NR. 10948**

Oficiul de Cadastru și Publicitate Imobiliară DOLJ
Biroul de Cadastru și Publicitate Imobiliară Craiova

A. Partea I. Descrierea imobilului

TEREN Extravilan

Adresa: Jud. Dolj, T84, P599/1/4

Nr. Crt	Nr cadastral Nr. topografic	Suprafața* (mp)	Observații / Referințe
A1		2	Sector cadastral:44 Teren neimprejmuit; LEA 20 kV Racord SPA 1 Cetate Servicii Interne

Construcții

Crt	Nr cadastral Nr. topografic	Adresa	Observații / Referințe
A1.1		Jud. Dolj, T84, P599/1/4	Nr. niveluri:1; S. construita la sol:2 mp; Stalp electric

B. Partea II. Proprietari și acte

Inscrieri privitoare la dreptul de proprietate și alte drepturi reale	Referințe
/	
Act Normativ nr. Legea 123, din 10/07/2012 emis de PARLAMENTUL ROMÂNIEI;	
B1	A1
Intabulare, drept de PROPRIETATE, dobandit prin Lege, cota actuala 1/1, cota initiala 1/1 1) STATUL ROMAN-DOMENIUL PUBLIC, CIF:99999999999999, LIPSA CUI	
Act Administrativ nr. Contract de Concesiune nr. 6, din 20/06/2005 emis de Ministerul Economiei si Comertului (Act aditional nr.1 din 04.03.2016);	
B2	A1, A1.1
Intabulare, drept de CONCESIUNE pe o perioada de 49 de ani, dobandit prin Lege, cota actuala 1/1, cota initiala 1/1 1) CEZ DISTRIBUTIE SA, CIF:14491102	

C. Partea III. SARCINI .

Inscrieri privind dezmembramintele dreptului de proprietate, drepturi reale de garanție și sarcini	Referințe
NU SUNT	

Anexa Nr. 1 La Partea I

Teren

Nr cadastral	Suprafața (mp)*	Observații / Referințe
	2	LEA 20 kV Racord SPA 1 Cetate Servicii Interne

* Suprafața este determinată în planul de proiecție Stereo 70.

DETALII LINIARE IMOBIL

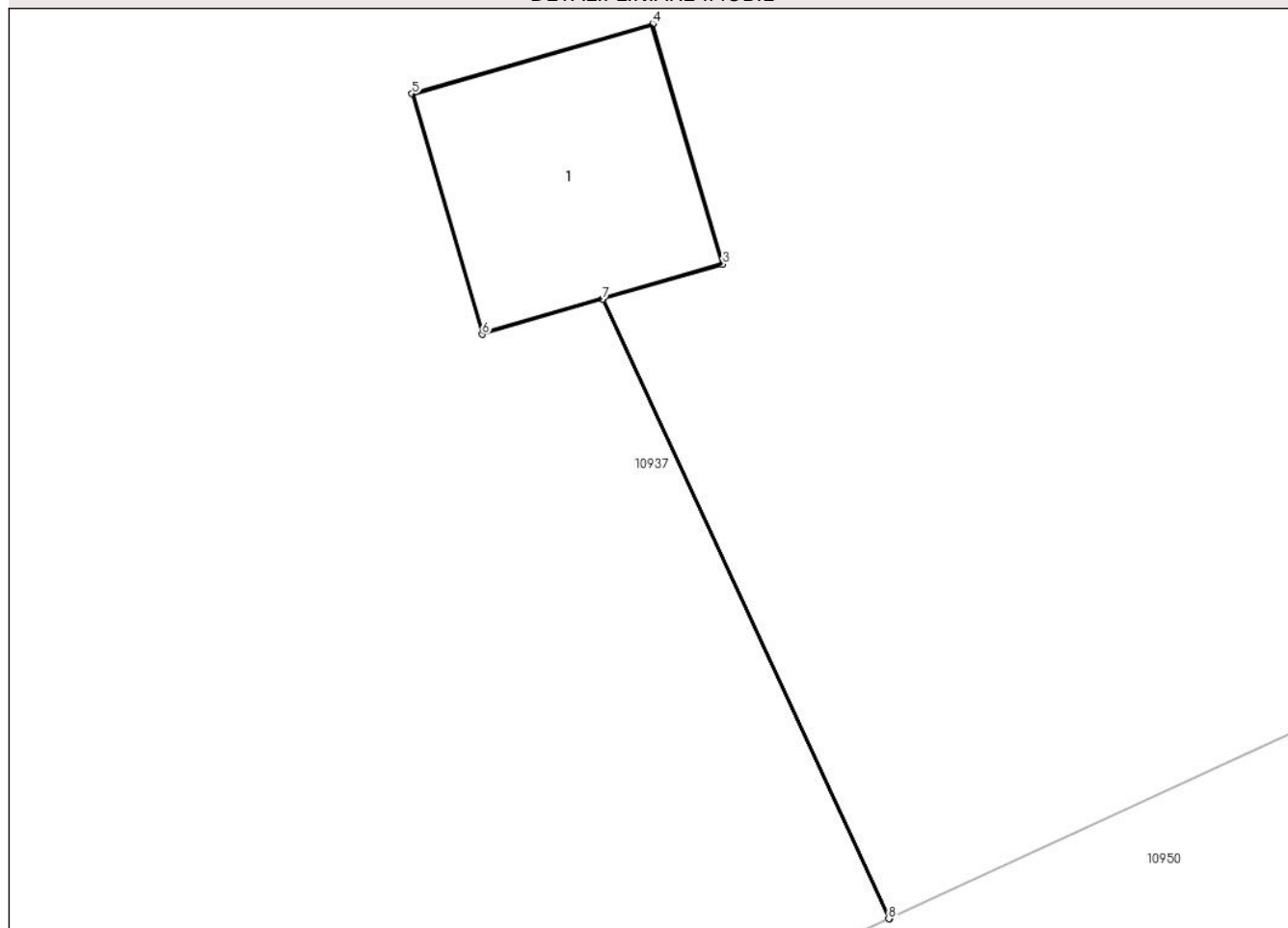

Date referitoare la teren

Crt	Categorie folosință	Intra vilan	Suprafața (mp)	Tarla	Parcelă	Nr. topo	Observații / Referințe
1	curți constructii	NU	2	84	599/1/4	-	

Date referitoare la construcții

Crt	Număr	Destinație construcție	Supraf. (mp)	Situație juridică	Observații / Referințe
A1.1		construcții industriale și edilitare	2	Cu acte	Nr. niveluri:1; S. construita la sol:2 mp; Stalp electric

Lungime Segmente

1) Valorile lungimilor segmentelor sunt obținute din proiecție în plan.

Punct început	X / Y	Punct sfârșit	X / Y	Lungime segment (** (m)
1	341.432,128 290.915,996	2	341.430,482 290.919,556	3.922
2	341.430,482 290.919,556	3	341.431,169 290.919,756	0.716
3	341.431,169 290.919,756	4	341.430,766 290.921,139	1.441

Punct început	X / Y	Punct sfârșit	X / Y	Lungime segment (** (m)
4	341.430,766 290.921,139	5	341.429,383 290.920,736	1.441
5	341.429,383 290.920,736	6	341.429,786 290.919,353	1.441
6	341.429,786 290.919,353	7	341.430,477 290.919,555	0.72
7	341.430,477 290.919,555	8	341.432,124 290.915,994	3.923
8	341.432,124 290.915,994	1	341.432,128 290.915,996	0.004

** Lungimile segmentelor sunt determinate în planul de proiecție Stereo 70 și sunt rotunjite la 1 milimetru.

*** Distanța dintre puncte este formată din segmente cumulate ce sunt mai mici decât valoarea 1 milimetru.

**DATE DESPRE IMOBILUL NR. 10950**

Oficiul de Cadastru și Publicitate Imobiliară DOLJ
Biroul de Cadastru și Publicitate Imobiliară Craiova

A. Partea I. Descrierea imobilului

TEREN Extravilan

Adresa: Jud. Dolj, De 599/2

Nr. Crt	Nr cadastral Nr. topografic	Suprafața* (mp)	Observații / Referințe
A1		1.480	Sector cadastral:44 Teren neimprejmuit;

B. Partea II. Proprietari și acte

Inscrieri privitoare la dreptul de proprietate și alte drepturi reale	Referințe
/	
Act Normativ nr. Legea 7, din 13/03/1996 emis de PARLAMENTUL ROMÂNIEI (art. 13 alin. 15);	
B1	Inscrierea provizorie, drept de PROPRIETATE, dobandit prin Lege, cota actuala 1/1, cota initiala 1/1
	1) NEIDENTIFICAT NEIDENTIFICAT, CIF:00000000000000

C. Partea III. SARCINI .

Inscrieri privind dezmembramintele dreptului de proprietate, drepturi reale de garanție și sarcini	Referințe
NU SUNT	

Anexa Nr. 1 La Partea I

Teren

Nr cadastral	Suprafața (mp)*	Observații / Referințe
	1.480	

* Suprafața este determinată în planul de proiecție Stereo 70.

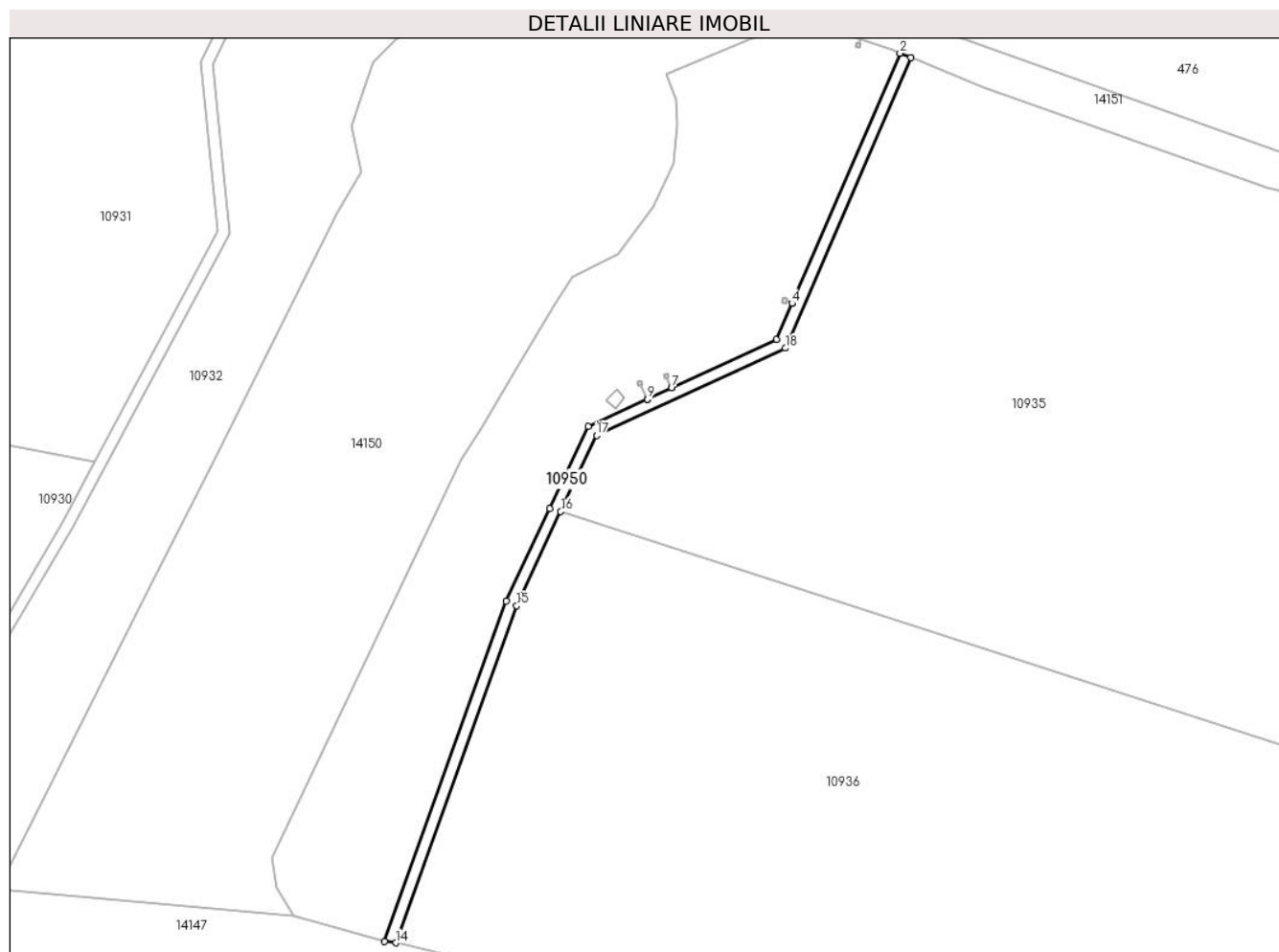

Date referitoare la teren

Crt	Categorie folosință	Intravilan	Suprafața (mp)	Tarla	Parcelă	Nr. topo	Observații / Referințe
1	drum	NU	1.480	De 599/2	-	-	

Lungime Segmente

1) Valorile lungimilor segmentelor sunt obținute din proiecție în plan.

Punct început	X / Y	Punct sfârșit	X / Y	Lungime segment (** (m)
1	341.515,352 291.030,93	2	341.511,649 291.032,434	3.997
2	341.511,649 291.032,434	3	341.474,053 290.945,395	94.812
3	341.474,053 290.945,395	4	341.474,051 290.945,391	0.004
4	341.474,051 290.945,391	5	341.468,645 290.932,878	13.631
5	341.468,645 290.932,878	6	341.432,128 290.915,996	40.231

Punct început	X / Y	Punct sfârșit	X / Y	Lungime segment (** (m)
6	341.432,128 290.915,996	7	341.432,124 290.915,994	0.004
7	341.432,124 290.915,994	8	341.423,651 290.912,077	9.335
8	341.423,651 290.912,077	9	341.423,647 290.912,075	0.004
9	341.423,647 290.912,075	10	341.403,138 290.902,594	22.594
10	341.403,138 290.902,594	11	341.389,717 290.874,082	31.513
11	341.389,717 290.874,082	12	341.374,56 290.841,881	35.59
12	341.374,56 290.841,881	13	341.332,301 290.723,519	125.68
13	341.332,301 290.723,519	14	341.336,208 290.723,054	3.935
14	341.336,208 290.723,054	15	341.378,227 290.840,257	124.508
15	341.378,227 290.840,257	16	341.393,591 290.873,004	36.172
16	341.393,591 290.873,004	17	341.406,024 290.899,505	29.273
17	341.406,024 290.899,505	18	341.471,692 290.929,86	72.344
18	341.471,692 290.929,86	1	341.515,352 291.030,93	110.097

** Lungimile segmentelor sunt determinate în planul de proiecție Stereo 70 și sunt rotunjite la 1 milimetru.

*** Distanța dintre puncte este formată din segmente cumulate ce sunt mai mici decât valoarea 1 milimetru.

**DATE DESPRE IMOBILUL NR. 11965**

Oficiul de Cadastru și Publicitate Imobiliară DOLJ
Biroul de Cadastru și Publicitate Imobiliară Craiova

A. Partea I. Descrierea imobilului

TEREN Extravilan

Adresa: Jud. Dolj, T84, P598

Nr. Crt	Nr cadastral Nr. topografic	Suprafața* (mp)	Observații / Referințe
A1		79.700	Sector cadastral:44 Teren neimprejmuit;

B. Partea II. Proprietari și acte

Inscrieri privitoare la dreptul de proprietate și alte drepturi reale	Referințe
/	
Act Normativ nr. Legea 7, din 13/03/1996 emis de PARLAMENTUL ROMÂNIEI (ART. 13 ALIN. 15);	
B1	Inscrierea provizorie, drept de PROPRIETATE, dobandit prin Lege, cota actuala 1/1, cota initiala 1/1
	1) NEIDENTIFICAT NEIDENTIFICAT, CIF:0000000000000

C. Partea III. SARCINI .

Inscrieri privind dezmembramintele dreptului de proprietate, drepturi reale de garanție și sarcini	Referințe
NU SUNT	

Teren

Nr cadastral	Suprafața (mp)*	Observații / Referințe
	79.700	

* Suprafața este determinată în planul de proiecție Stereo 70.

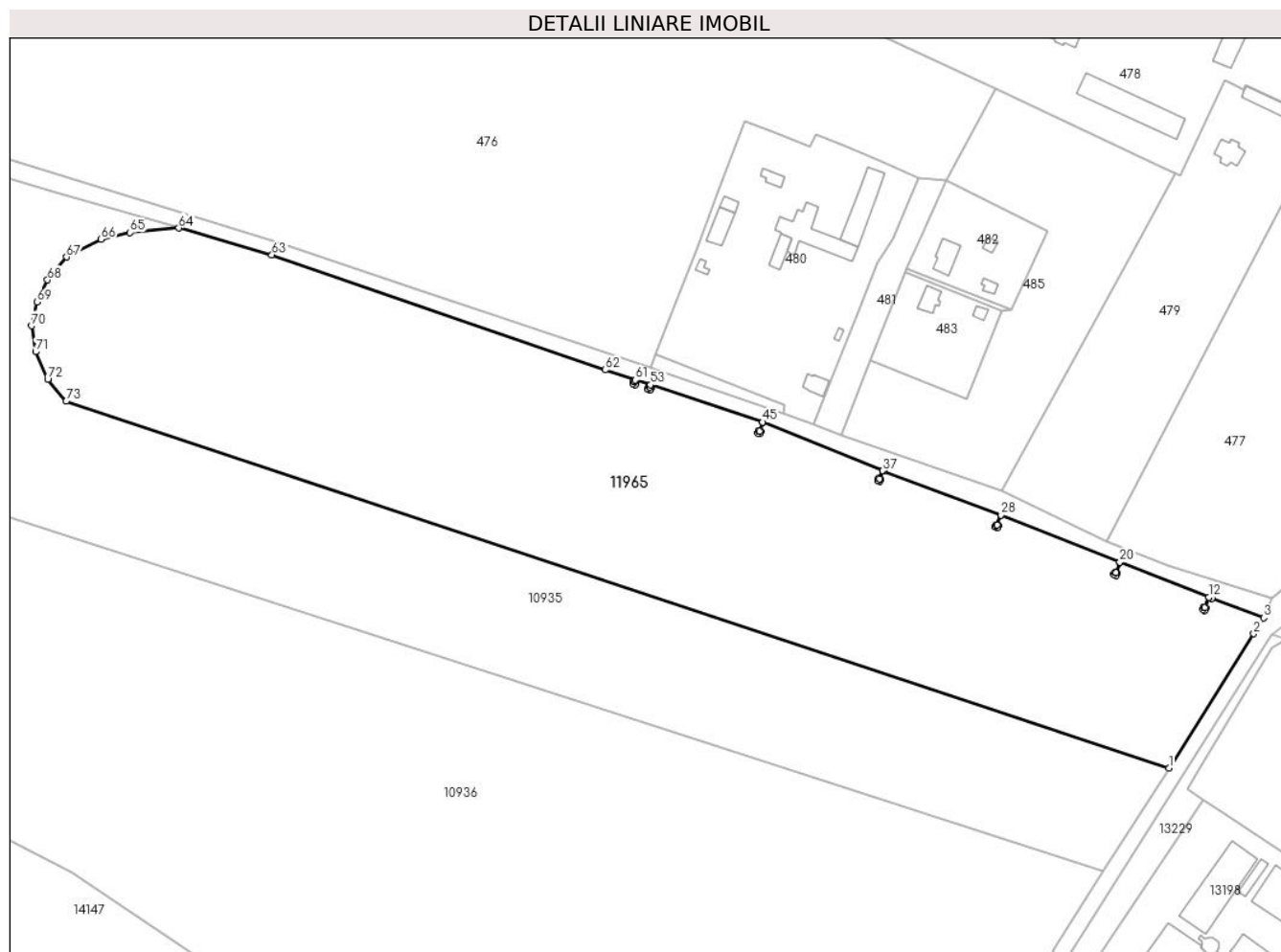

Date referitoare la teren

Crt	Categorie folosință	Intravilan	Suprafața (mp)	Tarla	Parcelă	Nr. topo	Observații / Referințe
1	ape statatoare	NU	79.700	84	598	-	

Lungime Segmente

1) Valorile lungimilor segmentelor sunt obținute din proiecție în plan.

Punct început	X / Y	Punct sfârșit	X / Y	Lungime segment
1	342.466,102 290.598,35	2	342.515,395 290.676,145	92.097
4	342.490,988 290.696,687	5	342.489,298 290.697,353	1.816
7	342.487,549 290.691,046	8	342.487,018 290.689,708	1.44
10	342.486,21 290.691,577	11	342.486,875 290.691,314	0.715
13	342.437,669 290.717,717	14	342.435,39 290.711,503	6.619
2	342.515,395 290.676,145	3	342.521,183 290.685,423	10.935
5	342.489,298 290.697,353	6	342.486,879 290.691,312	6.507
8	342.487,018 290.689,708	9	342.485,68 290.690,238	1.439
11	342.486,875 290.691,314	12	342.489,294 290.697,355	6.507
14	342.435,39 290.711,503	15	342.436,06 290.711,237	0.721
3	342.521,183 290.685,423	4	342.490,988 290.696,687	32.228
6	342.486,879 290.691,312	7	342.487,549 290.691,046	0.721
9	342.485,68 290.690,238	10	342.486,21 290.691,577	1.44
12	342.489,294 290.697,355	13	342.437,669 290.717,717	55.496
15	342.436,06 290.711,237	16	342.435,529 290.709,899	1.44

Punct început	X / Y	Punct sfârșit	X / Y	Lungime segment	Punct început	X / Y	Punct sfârșit	X / Y	Lungime segment	Punct început	X / Y	Punct sfârșit	X / Y	Lungime segment
16	342.435,529 290.709,899	17	342.434,191 290.710,429	1.439	17	342.434,191 290.710,429	18	342.434,721 290.711,768	1.44	18	342.434,721 290.711,768	19	342.435,386 290.711,504	0.715
19	342.435,386 290.711,504	20	342.437,665 290.717,718	6.619	20	342.437,665 290.717,718	21	342.368,775 290.744,889	74.05 5	21	342.368,775 290.744,889	22	342.366,421 290.739,182	6.173
22	342.366,421 290.739,182	23	342.367,09 290.738,917	0.72	23	342.367,09 290.738,917	24	342.366,559 290.737,578	1.44	24	342.366,559 290.737,578	25	342.365,221 290.738,108	1.439
25	342.365,221 290.738,108	26	342.365,751 290.739,447	1.44	26	342.365,751 290.739,447	27	342.366,416 290.739,184	0.715	27	342.366,416 290.739,184	28	342.368,77 290.744,891	6.173
28	342.368,77 290.744,891	29	342.300,791 290.770,377	72.59 9	29	342.300,791 290.770,377	30	342.300,097 290.770,658	0.749	30	342.300,097 290.770,658	31	342.298,349 290.765,947	5.025
31	342.298,349 290.765,947	32	342.299,018 290.765,682	0.72	32	342.299,018 290.765,682	33	342.298,487 290.764,343	1.44	33	342.298,487 290.764,343	34	342.297,149 290.764,873	1.439
34	342.297,149 290.764,873	35	342.297,679 290.766,212	1.44	35	342.297,679 290.766,212	36	342.298,344 290.765,949	0.715	36	342.298,344 290.765,949	37	342.300,093 290.770,66	5.025
37	342.300,093 290.770,66	38	342.230,426 290.798,868	75.16 1	38	342.230,426 290.798,868	39	342.228,737 290.793,682	5.454	39	342.228,737 290.793,682	40	342.229,407 290.793,417	0.721
40	342.229,407 290.793,417	41	342.228,876 290.792,078	1.44	41	342.228,876 290.792,078	42	342.227,538 290.792,608	1.439	42	342.227,538 290.792,608	43	342.228,068 290.793,947	1.44
43	342.228,068 290.793,947	44	342.228,733 290.793,684	0.715	44	342.228,733 290.793,684	45	342.230,421 290.798,87	5.454	45	342.230,421 290.798,87	46	342.165,437 290.820,475	68.48 1
46	342.165,437 290.820,475	47	342.165,012 290.819,022	1.514	47	342.165,012 290.819,022	48	342.165,681 290.818,757	0.72	48	342.165,681 290.818,757	49	342.165,151 290.817,418	1.44
49	342.165,151 290.817,418	50	342.163,812 290.817,949	1.44	50	342.163,812 290.817,949	51	342.164,343 290.819,287	1.44	51	342.164,343 290.819,287	52	342.165,007 290.819,024	0.714
52	342.165,007 290.819,024	53	342.165,432 290.820,476	1.513	53	342.165,432 290.820,476	54	342.156,816 290.823,341	9.08	54	342.156,816 290.823,341	55	342.156,456 290.822,248	1.151
55	342.156,456 290.822,248	56	342.157,125 290.821,983	0.72	56	342.157,125 290.821,983	57	342.156,594 290.820,644	1.44	57	342.156,594 290.820,644	58	342.155,256 290.821,174	1.439
58	342.155,256 290.821,174	59	342.155,786 290.822,513	1.44	59	342.155,786 290.822,513	60	342.156,451 290.822,25	0.715	60	342.156,451 290.822,25	61	342.156,811 290.823,342	1.15
61	342.156,811 290.823,342	62	342.139,327 290.829,155	18.42 5	62	342.139,327 290.829,155	63	341.945,898 290.895,727	204.5 64	63	341.945,898 290.895,727	64	341.891,844 290.911,387	56.27 7
64	341.891,844 290.911,387	65	341.863,662 290.908,732	28.30 7	65	341.863,662 290.908,732	66	341.846,884 290.904,921	17.20 5	66	341.846,884 290.904,921	67	341.826,794 290.894,537	22.61 5
67	341.826,794 290.894,537	68	341.815,723 290.881,235	17.30 6	68	341.815,723 290.881,235	69	341.809,533 290.868,422	14.23	69	341.809,533 290.868,422	70	341.806,51 290.854,602	14.14 7
70	341.806,51 290.854,602	71	341.808,813 290.839,63	15.14 8	71	341.808,813 290.839,63	72	341.815,867 290.823,507	17.59 9	72	341.815,867 290.823,507	73	341.826,627 290.810,933	16.54 9
73	341.826,627 290.810,933	1	342.466,102 290.598,35	673.8 84										

** Lungimile segmentelor sunt determinate în planul de proiecție Stereo 70 și sunt rotunjite la 1 milimetru.

*** Distanța dintre puncte este formată din segmente cumulate ce sunt mai mici decât valoarea 1 milimetru.

