

**DATE DESPRE IMOBILUL NR. 9165**

Oficiul de Cadastru și Publicitate Imobiliară DOLJ
Biroul de Cadastru și Publicitate Imobiliară Craiova

A. Partea I. Descrierea imobilului

TEREN Extravilan

Adresa: Jud. Dolj, T 32 P 376

Nr. Crt	Nr cadastral Nr. topografic	Suprafața* (mp)	Observații / Referințe
A1	30385	Din acte: 223.500 Masurata: 215.579	Sector cadastral:52 Teren neimprejmuit;

B. Partea II. Proprietari și acte

Inscrieri privitoare la dreptul de proprietate și alte drepturi reale		Referințe
20541 / 07/03/2013		
Act Normativ nr. HG nr 141, din 20/04/2008 emis de GUVERNUL ROMANIEI (privind modificarea si completarea HG nr 965/2002, hotararea nr 27/01.09.2006, anexa nr 11,);		
B1	Intabulare, drept de PROPRIETATE, dobandit prin Lege, cota actuala 1/1, cota initiala 1/1 1) COMUNA BISTRET , CIF:9999999999999, domeniul public,Lipsa CUI.	A1
B2	Intabulare, drept de ADMINISTRARE, dobandit prin Lege, cota actuala 1/1, cota initiala 1/1 1) CONSILIUL LOCAL BISTRET , CIF:9999999999999, Lipsa CUI.	A1
/		
Act Normativ nr. 7, din 13/03/1996 emis de PARLAMENTUL ROMANIEI;		
B3	In baza art. 34 alin 12 din Legea 7/1996 se notează suprapunerea de acte în sensul că pentru imobilul de sub A1 există HG. 141 DIN 20.04.2008 în favoarea „CONSILIUL LOCAL BISTRET ” pentru administrare conform înscrierilor din CF 30385 UAT Bistret, si act normativ nr. 271 din 03.04.2012 în favoarea” ADMINISTRATIA BAZINALA DE APA JIU” pentru administrare, conform înscrierilor din prezenta carte funciară.	A1

C. Partea III. SARCINI .

Inscrieri privind dezmembramentele dreptului de proprietate, drepturi reale de garanție și sarcini	Referințe
NU SUNT	

Anexa Nr. 1 La Partea I

Teren

Nr cadastral	Suprafața (mp)*	Observații / Referințe
30385	Din acte: 223.500 Masurata: 215.579	

* Suprafața este determinată în planul de proiecție Stereo 70.

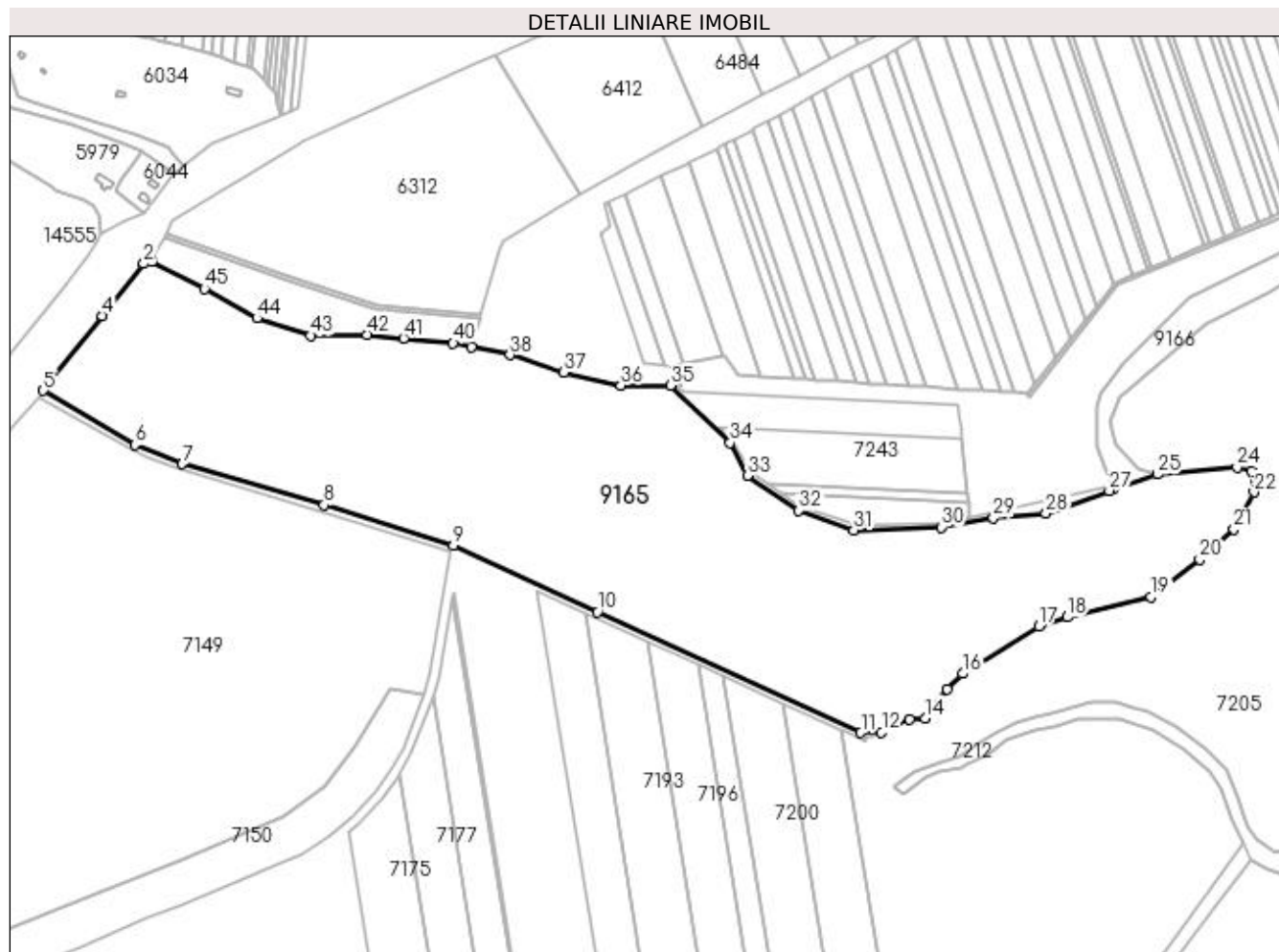

Date referitoare la teren

Crt	Categorie folosință	Intravilan	Suprafața (mp)	Tarla	Parcelă	Nr. topo	Observații / Referințe
1	ape statatoare	NU	215.579	32	376	-	

Lungime Segmente

1) Valorile lungimilor segmentelor sunt obținute din proiecție în plan.

Punct început	X / Y	Punct sfârșit	X / Y	Lungime segment	Punct început	X / Y	Punct sfârșit	X / Y	Lungime segment	Punct început	X / Y	Punct sfârșit	X / Y	Lungime segment
1	376.259,997 265.716,152	2	376.251,999 265.713,556	8.409	2	376.251,999 265.713,556	3	376.213,845 265.665,967	60.995	3	376.213,845 265.665,967	4	376.209,302 265.660,237	7.312
4	376.209,302 265.660,237	5	376.148,99 265.583,874	97.308	5	376.148,99 265.583,874	6	376.242,615 265.528,34	108.856	6	376.242,615 265.528,34	7	376.291,353 265.508,776	52.518
7	376.291,353 265.508,776	8	376.436,453 265.466,784	151.054	8	376.436,453 265.466,784	9	376.568,707 265.425,521	138.542	9	376.568,707 265.425,521	10	376.716,309 265.357,246	162.628
10	376.716,309 265.357,246	11	376.985,747 265.233,639	296.438	11	376.985,747 265.233,639	12	377.006,921 265.234,322	21.185	12	377.006,921 265.234,322	13	377.035,553 265.247,277	31.426

Punct început	X / Y	Punct sfârșit	X / Y	Lungime segment	Punct început	X / Y	Punct sfârșit	X / Y	Lungime segment	Punct început	X / Y	Punct sfârșit	X / Y	Lungime segment
13	377.035,553 265.247,277	14	377.051,571 265.248,64	16.076	14	377.051,571 265.248,64	15	377.073,979 265.278,461	37.302	15	377.073,979 265.278,461	16	377.090,337 265.294,308	22.775
16	377.090,337 265.294,308	17	377.168,01 265.342,569	91.445	17	377.168,01 265.342,569	18	377.197,019 265.351,948	30.488	18	377.197,019 265.351,948	19	377.282,52 265.372,887	88.028
19	377.282,52 265.372,887	20	377.332,468 265.410,839	62.731	20	377.332,468 265.410,839	21	377.367,584 265.442,03	46.968	21	377.367,584 265.442,03	22	377.388,087 265.479,763	42.944
22	377.388,087 265.479,763	23	377.385,906 265.501,575	21.921	23	377.385,906 265.501,575	24	377.370,856 265.505,283	15.5	24	377.370,856 265.505,283	25	377.289,009 265.498,167	82.156
25	377.289,009 265.498,167	26	377.244,041 265.482,78	47.528	26	377.244,041 265.482,78	27	377.240,09 265.481,428	4.176	27	377.240,09 265.481,428	28	377.175,236 265.458,25	68.871
28	377.175,236 265.458,25	29	377.121,163 265.453,682	54.266	29	377.121,163 265.453,682	30	377.068,014 265.444,05	54.015	30	377.068,014 265.444,05	31	376.978,498 265.440,894	89.572
31	376.978,498 265.440,894	32	376.922,261 265.461,044	59.738	32	376.922,261 265.461,044	33	376.869,806 265.496,943	63.563	33	376.869,806 265.496,943	34	376.851,854 265.530,459	38.021
34	376.851,854 265.530,459	35	376.790,98 265.588,899	84.385	35	376.790,98 265.588,899	36	376.740,113 265.589,261	50.868	36	376.740,113 265.589,261	37	376.681,859 265.602,565	59.754
37	376.681,859 265.602,565	38	376.626,75 265.620,255	57.879	38	376.626,75 265.620,255	39	376.587,203 265.628,496	40.397	39	376.587,203 265.628,496	40	376.568,297 265.632,435	19.312
40	376.568,297 265.632,435	41	376.517,655 265.637,41	50.886	41	376.517,655 265.637,41	42	376.480,22 265.641,087	37.615	42	376.480,22 265.641,087	43	376.422,996 265.640,074	57.233
43	376.422,996 265.640,074	44	376.367,764 265.657,885	58.033	44	376.367,764 265.657,885	45	376.314,067 265.688,065	61.597	45	376.314,067 265.688,065	1	376.259,997 265.716,152	60.93

** Lungimile segmentelor sunt determinate în planul de proiecție Stereo 70 și sunt rotunjite la 1 milimetru.

*** Distanța dintre puncte este formată din segmente cumulate ce sunt mai mici decât valoarea 1 milimetru.

**DATE DESPRE IMOBILUL NR. 9166**

Oficiul de Cadastru și Publicitate Imobiliară DOLJ
Biroul de Cadastru și Publicitate Imobiliară Craiova

A. Partea I. Descrierea imobilului

TEREN Extravilan

Adresa: Jud. Dolj, T,P

Nr. Crt	Nr cadastral Nr. topografic	Suprafața* (mp)	Observații / Referințe
A1		25.700	Sector cadastral:52 Teren neimprejmuit;

B. Partea II. Proprietari și acte

Inscrieri privitoare la dreptul de proprietate și alte drepturi reale		Referințe
/		
Act Normativ nr. 7, din 13/03/1996 emis de PARLAMENTUL ROMÂNIEI;		
B1	Inscrierea provizorie, drept de PROPRIETATE, dobandit prin Lege, cota actuala 1/1, cota initiala 1/1 1) NEIDENTIFICAT NEIDENTIFICAT, neidentificat	A1

C. Partea III. SARCINI .

Inscrieri privind dezmembramintele dreptului de proprietate, drepturi reale de garanție și sarcini	Referințe
NU SUNT	

Anexa Nr. 1 La Partea I

Teren

Nr cadastral	Suprafața (mp)*	Observații / Referințe
	25.700	

* Suprafața este determinată în planul de proiecție Stereo 70.

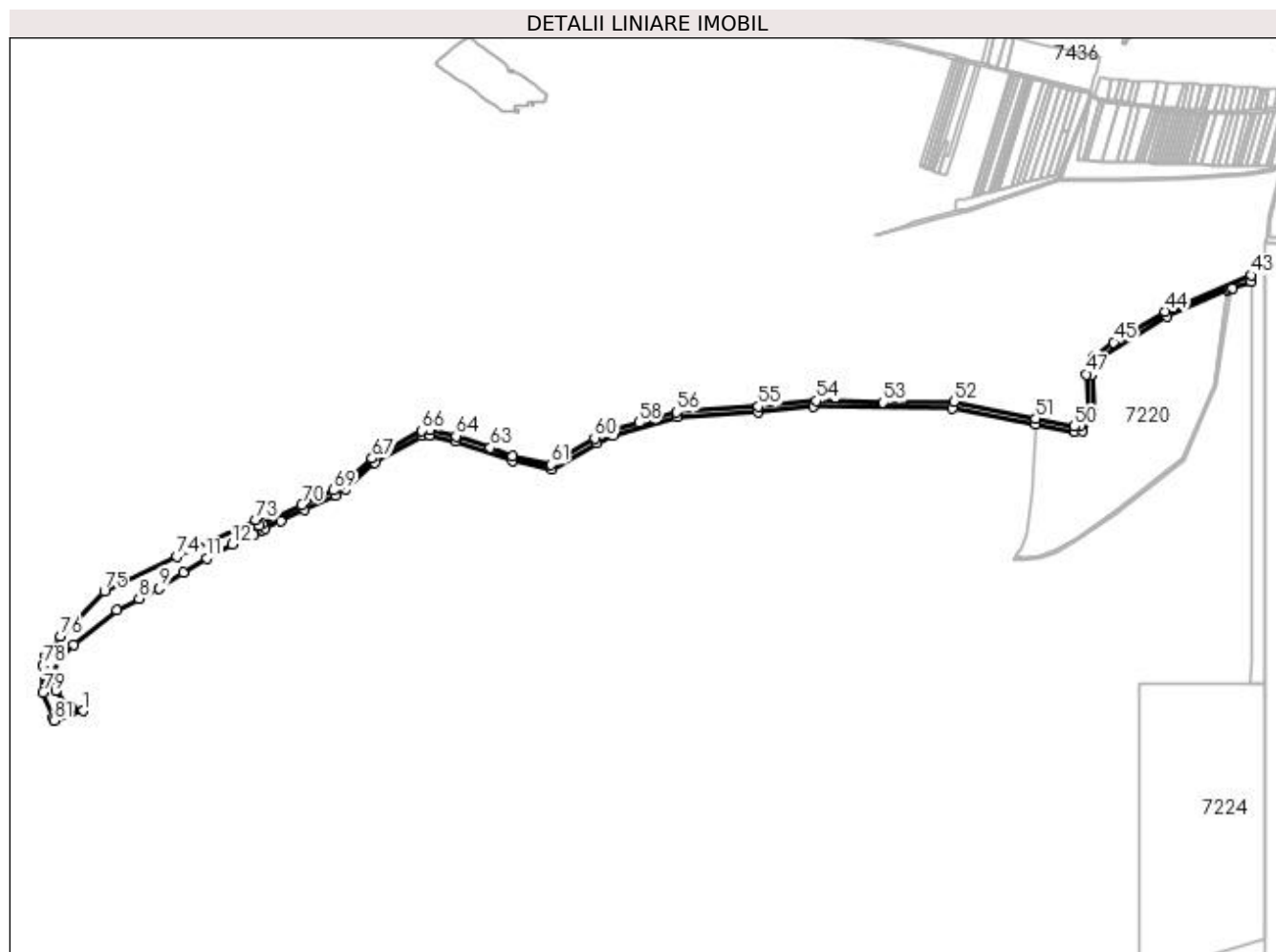

Date referitoare la teren

Crt	Categorie folosință	Intra vilan	Suprafața (mp)	Tarla	Parcelă	Nr. topo	Observații / Referințe
1	alte	NU	25.700	-	-	-	

Lungime Segmente

1) Valorile lungimilor segmentelor sunt obținute din proiecție în plan.

Punct început	X / Y	Punct sfârșit	X / Y	Lungime segment	Punct început	X / Y	Punct sfârșit	X / Y	Lungime segment	Punct început	X / Y	Punct sfârșit	X / Y	Lungime segment
1	377.289,009 265.498,167	2	377.269,891 265.503,005	19.72 1	2	377.269,891 265.503,005	3	377.246,82 265.528,957	34.72 4	3	377.246,82 265.528,957	4	377.241,151 265.552,019	23.74 9
4	377.241,151 265.552,019	5	377.251,05 265.576,535	26.43 9	5	377.251,05 265.576,535	6	377.274,575 265.598,145	31.94 4	6	377.274,575 265.598,145	7	377.339,652 265.651,005	83.84
7	377.339,652 265.651,005	8	377.373,623 265.668,696	38.30 1	8	377.373,623 265.668,696	9	377.403,873 265.684,448	34.10 6	9	377.403,873 265.684,448	10	377.440,641 265.707,857	43.58 7
10	377.440,641 265.707,857	11	377.476,52 265.730,509	42.43 1	11	377.476,52 265.730,509	12	377.515,305 265.751,067	43.89 7	12	377.515,305 265.751,067	13	377.548,905 265.764,973	36.36 4
13	377.548,905 265.764,973	14	377.561,876 265.772,921	15.21 2	14	377.561,876 265.772,921	15	377.565,286 265.775,011	4.0	15	377.565,286 265.775,011	16	377.589,075 265.786,322	26.34 1
16	377.589,075 265.786,322	17	377.624,942 265.804,526	40.22 2	17	377.624,942 265.804,526	18	377.672,865 265.826,076	52.54 5	18	377.672,865 265.826,076	19	377.687,819 265.835,774	17.82 3

Punct început	X / Y	Punct sfârșit	X / Y	Lungime segment	Punct început	X / Y	Punct sfârșit	X / Y	Lungime segment	Punct început	X / Y	Punct sfârșit	X / Y	Lungime segment
19	377.687,819 265.835,774	20	377.733,037 265.875,773	60.37	20	377.733,037 265.875,773	21	377.804,806 265.916,762	82.64 9	21	377.804,806 265.916,762	22	377.816,812 265.916,82	12.00 6
22	377.816,812 265.916,82	23	377.855,131 265.908,149	39.28 8	23	377.855,131 265.908,149	24	377.941,948 265.878,122	91.86 3	24	377.941,948 265.878,122	25	378.002,055 265.864,851	61.55 5
25	378.002,055 265.864,851	26	378.070,484 265.905,79	79.74	26	378.070,484 265.905,79	27	378.095,849 265.917,444	27.91 4	27	378.095,849 265.917,444	28	378.193,616 265.944,787	101.5 19
28	378.193,616 265.944,787	29	378.316,424 265.953,003	123.0 83	29	378.316,424 265.953,003	30	378.400,019 265.961,489	84.02 5	30	378.400,019 265.961,489	31	378.612,175 265.958,006	212.1 85
31	378.612,175 265.958,006	32	378.738,846 265.934,592	128.8 17	32	378.738,846 265.934,592	33	378.797,784 265.922,887	60.08 9	33	378.797,784 265.922,887	34	378.810,233 265.923,89	12.48 9
34	378.810,233 265.923,89	35	378.827,8 265.951,647	32.84 9	35	378.827,8 265.951,647	36	378.824,34 266.009,982	58.43 8	36	378.824,34 266.009,982	37	378.834,776 266.033,594	25.81 5
37	378.834,776 266.033,594	38	378.939,287 266.098,5	123.0 26	38	378.939,287 266.098,5	39	379.032,323 266.137,908	101.0 38	39	379.032,323 266.137,908	40	379.036,045 266.139,373	4.0
40	379.036,045 266.139,373	41	379.038,837 266.140,472	3.001	41	379.038,837 266.140,472	42	379.066,937 266.151,528	30.19 7	42	379.066,937 266.151,528	43	379.066,949 266.161,037	9.509
43	379.066,949 266.161,037	44	378.936,172 266.105,868	141.9 37	44	378.936,172 266.105,868	45	378.857,604 266.058,776	91.6	45	378.857,604 266.058,776	46	378.827,239 266.036,276	37.79 3
46	378.827,239 266.036,276	47	378.816,343 266.010,202	28.25 9	47	378.816,343 266.010,202	48	378.819,802 265.951,5	58.80 4	48	378.819,802 265.951,5	49	378.806,669 265.931,053	24.30 1
49	378.806,669 265.931,053	50	378.798,125 265.930,88	8.546	50	378.798,125 265.930,88	51	378.739,137 265.942,587	60.13 8	51	378.739,137 265.942,587	52	378.614,118 265.968,534	127.6 83
52	378.614,118 265.968,534	53	378.506,712 265.966,836	107.4 19	53	378.506,712 265.966,836	54	378.404,575 265.969,495	102.1 72	54	378.404,575 265.969,495	55	378.316,424 265.961,003	88.55 9
55	378.316,424 265.961,003	56	378.192,159 265.952,653	124.5 45	56	378.192,159 265.952,653	57	378.138,782 265.937,17	55.57 7	57	378.138,782 265.937,17	58	378.134,852 265.936,424	4.0
58	378.134,852 265.936,424	59	378.092,062 265.924,491	44.42 3	59	378.092,062 265.924,491	60	378.067,395 265.913,169	27.14 1	60	378.067,395 265.913,169	61	378.001,204 265.872,806	77.52 7
61	378.001,204 265.872,806	62	377.941,948 265.886,122	60.73 4	62	377.941,948 265.886,122	63	377.908,577 265.898,292	35.52 1	63	377.908,577 265.898,292	64	377.856,385 265.916,05	55.13
64	377.856,385 265.916,05	65	377.816,812 265.924,82	40.53 3	65	377.816,812 265.924,82	66	377.803,948 265.924,715	12.86 4	66	377.803,948 265.924,715	67	377.728,329 265.882,241	86.73 1
67	377.728,329 265.882,241	68	377.683,441 265.842,469	59.97 3	68	377.683,441 265.842,469	69	377.670,013 265.833,55	16.12	69	377.670,013 265.833,55	70	377.621,267 265.811,632	53.44 7
70	377.621,267 265.811,632	71	377.561,462 265.782,04	66.72 6	71	377.561,462 265.782,04	72	377.557,46 265.779,533	4.722	72	377.557,46 265.779,533	73	377.551,716 265.788,133	10.34 2
73	377.551,716 265.788,133	74	377.430,888 265.732,543	133.0 02	74	377.430,888 265.732,543	75	377.320,774 265.679,58	122.1 89	75	377.320,774 265.679,58	76	377.253,652 265.611,492	95.61
76	377.253,652 265.611,492	77	377.230,928 265.581,208	37.86 2	77	377.230,928 265.581,208	78	377.227,568 265.566,795	14.79 9	78	377.227,568 265.566,795	79	377.227,568 265.526,29	40.50 5
79	377.227,568 265.526,29	80	377.242,4 265.487,343	41.67 6	80	377.242,4 265.487,343	81	377.244,041 265.482,78	4.849	81	377.244,041 265.482,78	1	377.289,009 265.498,167	47.52 8

** Lungimile segmentelor sunt determinate în planul de proiecție Stereo 70 și sunt rotunjite la 1 milimetru.

*** Distanța dintre puncte este formată din segmente cumulate ce sunt mai mici decât valoarea 1 milimetru.

**DATE DESPRE IMOBILUL NR. 9167**

Oficiul de Cadastru și Publicitate Imobiliară DOLJ
Biroul de Cadastru și Publicitate Imobiliară Craiova

A. Partea I. Descrierea imobilului

TEREN Extravilan

Adresa: Jud. Dolj, T,P

Nr. Crt	Nr cadastral Nr. topografic	Suprafața* (mp)	Observații / Referințe
A1		12.569	Sector cadastral:52 Teren neimprejmuit;

B. Partea II. Proprietari și acte

Inscrieri privitoare la dreptul de proprietate și alte drepturi reale		Referințe
/		
Act Normativ nr. 7, din 13/03/1996 emis de PARLAMENTUL ROMÂNIEI;		
B1	Inscrierea provizorie, drept de PROPRIETATE, dobandit prin Lege, cota actuala 1/1, cota initiala 1/1 1) NEIDENTIFICAT NEIDENTIFICAT, neidentificat	A1

C. Partea III. SARCINI .

Inscrieri privind dezmembramintele dreptului de proprietate, drepturi reale de garanție și sarcini	Referințe
NU SUNT	

Anexa Nr. 1 La Partea I

Teren

Nr cadastral	Suprafața (mp)*	Observații / Referințe
	12.569	

* Suprafața este determinată în planul de proiecție Stereo 70.

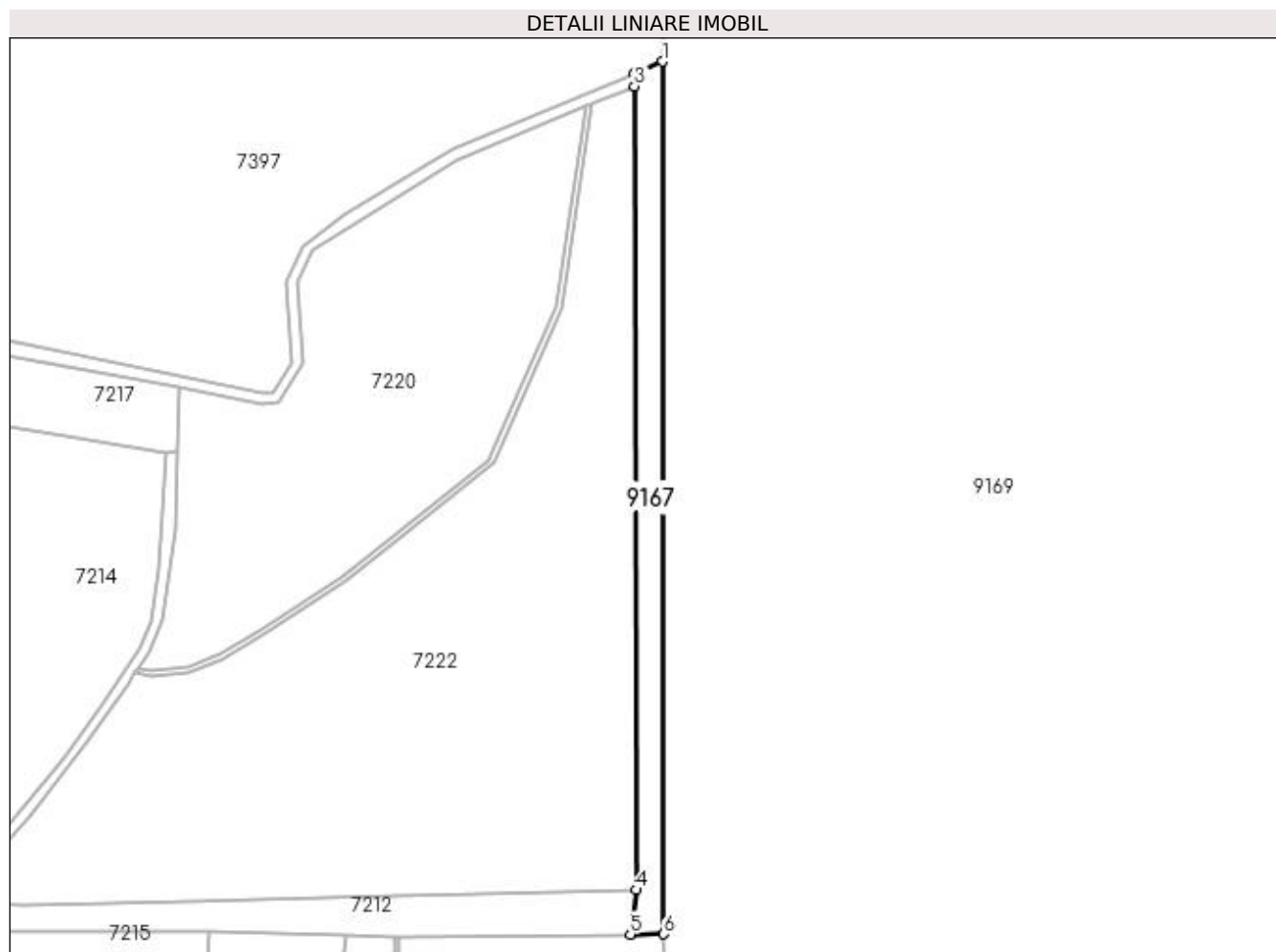

Date referitoare la teren

Crt	Categorie folosință	Intravilan	Suprafața (mp)	Tarla	Parcelă	Nr. topo	Observații / Referințe
1	altele	NU	12.569	-	-	-	

Lungime Segmente

1) Valorile lungimilor segmentelor sunt obținute din proiecție în plan.

Punct început	X / Y	Punct sfârșit	X / Y	Lungime segment (** (m)
1	379.086,932 266.169,324	2	379.066,949 266.161,037	21.633
2	379.066,949 266.161,037	3	379.066,937 266.151,528	9.509
3	379.066,937 266.151,528	4	379.068,083 265.572,284	579.245
4	379.068,083 265.572,284	5	379.063,848 265.540,176	32.386
5	379.063,848 265.540,176	6	379.088,125 265.540,362	24.278

Punct început	X / Y	Punct sfârșit	X / Y	Lungime segment (** (m)
6	379.088,125 265.540,362	1	379.086,932 266.169,324	628.963

** Lungimile segmentelor sunt determinate în planul de proiecție Stereo 70 și sunt rotunjite la 1 milimetru.

*** Distanța dintre puncte este formată din segmente cumulate ce sunt mai mici decât valoarea 1 milimetru.

**DATE DESPRE IMOBILUL NR. 9168**

Oficiul de Cadastru și Publicitate Imobiliară DOLJ
Biroul de Cadastru și Publicitate Imobiliară Craiova

A. Partea I. Descrierea imobilului

TEREN Extravilan

Adresa: Jud. Dolj, T,P

Nr. Crt	Nr cadastral Nr. topografic	Suprafața* (mp)	Observații / Referințe
A1		7.083	Sector cadastral:52 Teren neimprejmuit;

B. Partea II. Proprietari și acte

Inscrieri privitoare la dreptul de proprietate și alte drepturi reale		Referințe
/		
Act Normativ nr. 7, din 13/03/1996 emis de PARLAMENTUL ROMÂNIEI;		
B1	Inscrierea provizorie, drept de PROPRIETATE, dobandit prin Lege, cota actuala 1/1, cota initiala 1/1 1) NEIDENTIFICAT NEIDENTIFICAT, neidentificat	A1

C. Partea III. SARCINI .

Inscrieri privind dezmembramintele dreptului de proprietate, drepturi reale de garanție și sarcini	Referințe
NU SUNT	

Anexa Nr. 1 La Partea I

Teren

Nr cadastral	Suprafața (mp)*	Observații / Referințe
	7.083	

* Suprafața este determinată în planul de proiecție Stereo 70.



Date referitoare la teren

Crt	Categorie folosință	Intra vilan	Suprafața (mp)	Tarla	Parcelă	Nr. topo	Observații / Referințe
1	altele	NU	7.083	-	-	-	

Lungime Segmente

1) Valorile lungimilor segmentelor sunt obținute din proiecție în plan.

Punct început	X / Y	Punct sfârșit	X / Y	Lungime segment (** (m)
1	379.798,155 266.193,303	2	379.802,979 266.203,52	11.299
2	379.802,979 266.203,52	3	379.531,988 266.210,285	271.075
3	379.531,988 266.210,285	4	379.502,703 266.210,816	29.29
4	379.502,703 266.210,816	5	379.092,766 266.218,248	410.004
5	379.092,766 266.218,248	6	379.089,8 266.218,694	2.999

Punct început	X / Y	Punct sfârșit	X / Y	Lungime segment (** (m)
6	379.089,8 266.218,694	7	379.088,473 266.209,896	8.898
7	379.088,473 266.209,896	1	379.798,155 266.193,303	709.876

** Lungimile segmentelor sunt determinate în planul de proiecție Stereo 70 și sunt rotunjite la 1 milimetru.

*** Distanța dintre puncte este formată din segmente cumulate ce sunt mai mici decât valoarea 1 milimetru.

