

**DATE DESPRE IMOBILUL NR. 7837**

Oficiul de Cadastru și Publicitate Imobiliară DOLJ  
Biroul de Cadastru și Publicitate Imobiliară Craiova

**A. Partea I. Descrierea imobilului**

TEREN Extravilan

Adresa: Jud. Dolj, T64,PREZERVA

Nr. Crt	Nr cadastral Nr. topografic	Suprafața* (mp)	Observații / Referințe
A1		27.621	Sector cadastral:39 Teren neimprejmuit;

**B. Partea II. Proprietari și acte**

Inscrieri privitoare la dreptul de proprietate și alte drepturi reale		Referințe
/		
Act Normativ nr. 7, din 13/03/1996 emis de PARLAMENTUL ROMÂNIEI;		
B1	Inscrierea provizorie, drept de PROPRIETATE, dobandit prin Lege, cota actuala 1/1, cota initiala 1/1 1) NEIDENTIFICAT NEIDENTIFICAT	A1

**C. Partea III. SARCINI .**

Inscrieri privind dezmembramintele dreptului de proprietate, drepturi reale de garanție și sarcini	Referințe
NU SUNT	

## Anexa Nr. 1 La Partea I

## Teren

Nr cadastral	Suprafața (mp)*	Observații / Referințe
	27.621	

\* Suprafața este determinată în planul de proiecție Stereo 70.

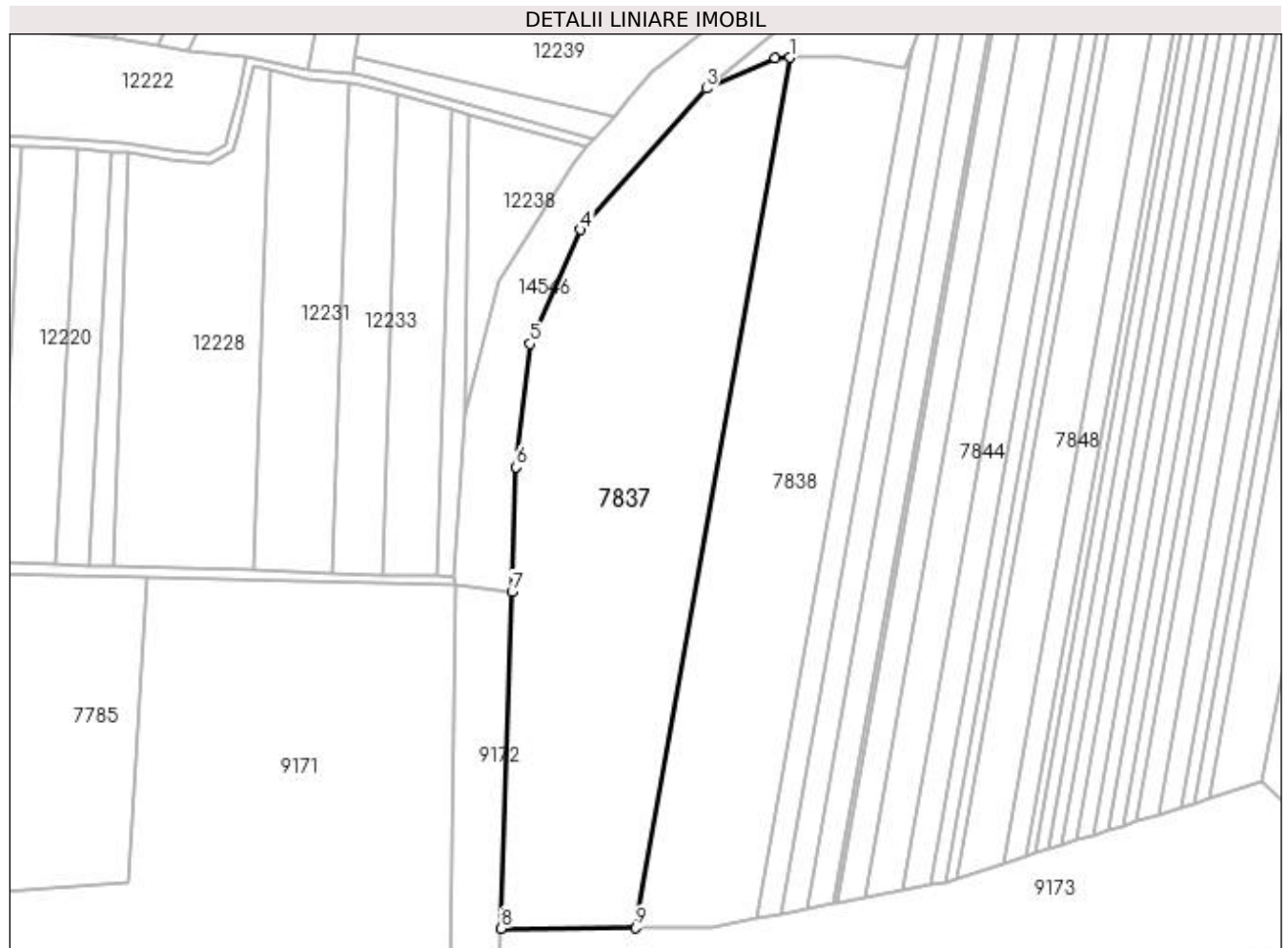

## Date referitoare la teren

Crt	Categorie folosință	Intra vilan	Suprafața (mp)	Tarla	Parcelă	Nr. topo	Observații / Referințe
1	arabil	NU	27.621	64	REZERVA	-	

## Lungime Segmente

1) Valorile lungimilor segmentelor sunt obținute din proiecție în plan.

Punct început	X / Y	Punct sfârșit	X / Y	Lungime segment (** (m)
1	381.787,928 266.823,682	2	381.781,56 266.823,588	6.369
2	381.781,56 266.823,588	3	381.751,397 266.810,108	33.038
3	381.751,397 266.810,108	4	381.696,338 266.748,302	82.774
4	381.696,338 266.748,302	5	381.674,192 266.698,403	54.593
5	381.674,192 266.698,403	6	381.668,093 266.644,456	54.291

Punct început	X / Y	Punct sfârșit	X / Y	Lungime segment (** (m)
6	381.668,093 266.644,456	7	381.666,328 266.589,796	54.688
7	381.666,328 266.589,796	8	381.661,575 266.442,579	147.294
8	381.661,575 266.442,579	9	381.720,305 266.442,815	58.73
9	381.720,305 266.442,815	1	381.787,928 266.823,682	386.824

\*\* Lungimile segmentelor sunt determinate în planul de proiecție Stereo 70 și sunt rotunjite la 1 milimetru.

\*\*\* Distanța dintre puncte este formată din segmente cumulate ce sunt mai mici decât valoarea 1 milimetru.



**DATE DESPRE IMOBILUL NR. 7838**

Oficiul de Cadastru și Publicitate Imobiliară DOLJ  
Biroul de Cadastru și Publicitate Imobiliară Craiova

**A. Partea I. Descrierea imobilului**

TEREN Extravilan

Adresa: Jud. Dolj, T64,P31

Nr. Crt	Nr cadastral Nr. topografic	Suprafața* (mp)	Observații / Referințe
A1		20.000	Sector cadastral:39 Teren neimprejmuit;

**B. Partea II. Proprietari și acte**

Inscrieri privitoare la dreptul de proprietate și alte drepturi reale	Referințe
/	
Act Administrativ nr. TDP nr. 2306, din 31/01/2003 emis de CJSAPT DOLJ;	
B1	A1
Intabulare, drept de PROPRIETATE, dobândit prin Reconstituire, cota actuala 1/1, cota initiala 1/1 1) CIUCĂ ION, Lipsa CNP.	

**C. Partea III. SARCINI .**

Inscrieri privind dezmembramintele dreptului de proprietate, drepturi reale de garanție și sarcini	Referințe
NU SUNT	

## Anexa Nr. 1 La Partea I

## Teren

Nr cadastral	Suprafața (mp)*	Observații / Referințe
	20.000	

\* Suprafața este determinată în planul de proiecție Stereo 70.

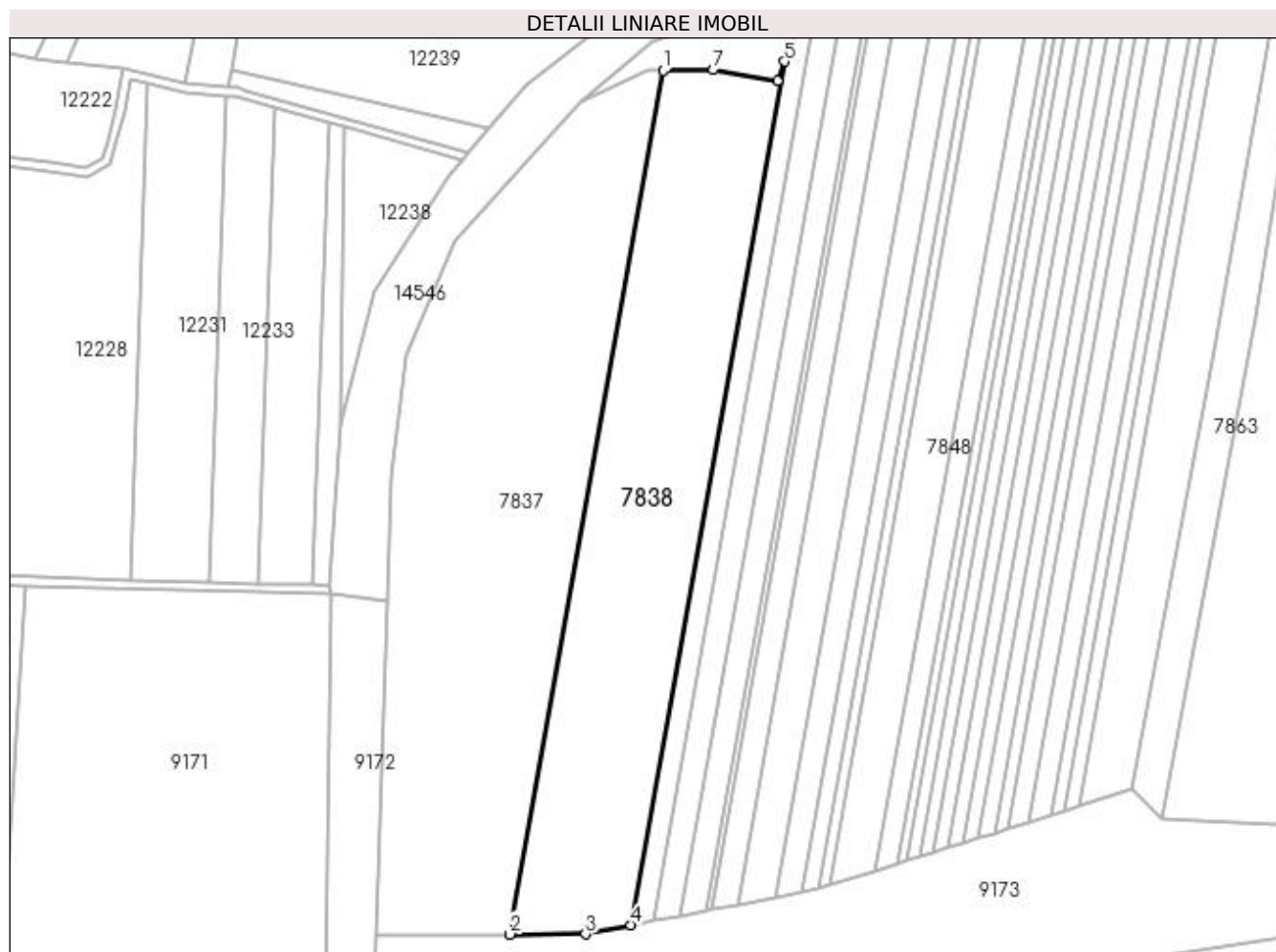

## Date referitoare la teren

Crt	Categorie folosință	Intra vilan	Suprafața (mp)	Tarla	Parcelă	Nr. topo	Observații / Referințe
1	arabil	NU	20.000	64	31	-	

## Lungime Segmente

1) Valorile lungimilor segmentelor sunt obținute din proiecție în plan.

Punct început	X / Y	Punct sfârșit	X / Y	Lungime segment (** (m)
1	381.787,928 266.823,682	2	381.720,305 266.442,815	386.824
2	381.720,305 266.442,815	3	381.753,753 266.442,95	33.448
3	381.753,753 266.442,95	4	381.773,807 266.446,881	20.436
4	381.773,807 266.446,881	5	381.841,415 266.827,664	386.738
5	381.841,415 266.827,664	6	381.838,369 266.819,075	9.113

Punct început	X / Y	Punct sfârșit	X / Y	Lungime segment (** (m)
6	381.838,369 266.819,075	7	381.810,099 266.824,007	28.697
7	381.810,099 266.824,007	1	381.787,928 266.823,682	22.173

\*\* Lungimile segmentelor sunt determinate în planul de proiecție Stereo 70 și sunt rotunjite la 1 milimetru.

\*\*\* Distanța dintre puncte este formată din segmente cumulate ce sunt mai mici decât valoarea 1 milimetru.





**DATE DESPRE IMOBILUL NR. 7839**

Oficiul de Cadastru și Publicitate Imobiliară DOLJ  
Biroul de Cadastru și Publicitate Imobiliară Craiova

**A. Partea I. Descrierea imobilului**

TEREN Extravilan

Adresa: Jud. Dolj, T64,P30

Nr. Crt	Nr cadastral Nr. topografic	Suprafața* (mp)	Observații / Referințe
A1		4.000	Sector cadastral:39 Teren neimprejmuit;

**B. Partea II. Proprietari și acte**

Inscrieri privitoare la dreptul de proprietate și alte drepturi reale	Referințe
/	
Act Administrativ nr. TDP nr. 2105-2220, din 29/08/2002 emis de CJSAPT DOLJ;	
B1	A1
Intabulare, drept de PROPRIETATE, dobandit prin Reconstituire, cota actuala 1/1, cota initiala 1/1 1) MORUJU ELENA, Lipsa CNP.	

**C. Partea III. SARCINI .**

Inscrieri privind dezmembramintele dreptului de proprietate, drepturi reale de garanție și sarcini	Referințe
NU SUNT	

## Anexa Nr. 1 La Partea I

## Teren

Nr cadastral	Suprafața (mp)*	Observații / Referințe
	4.000	

\* Suprafața este determinată în planul de proiecție Stereo 70.

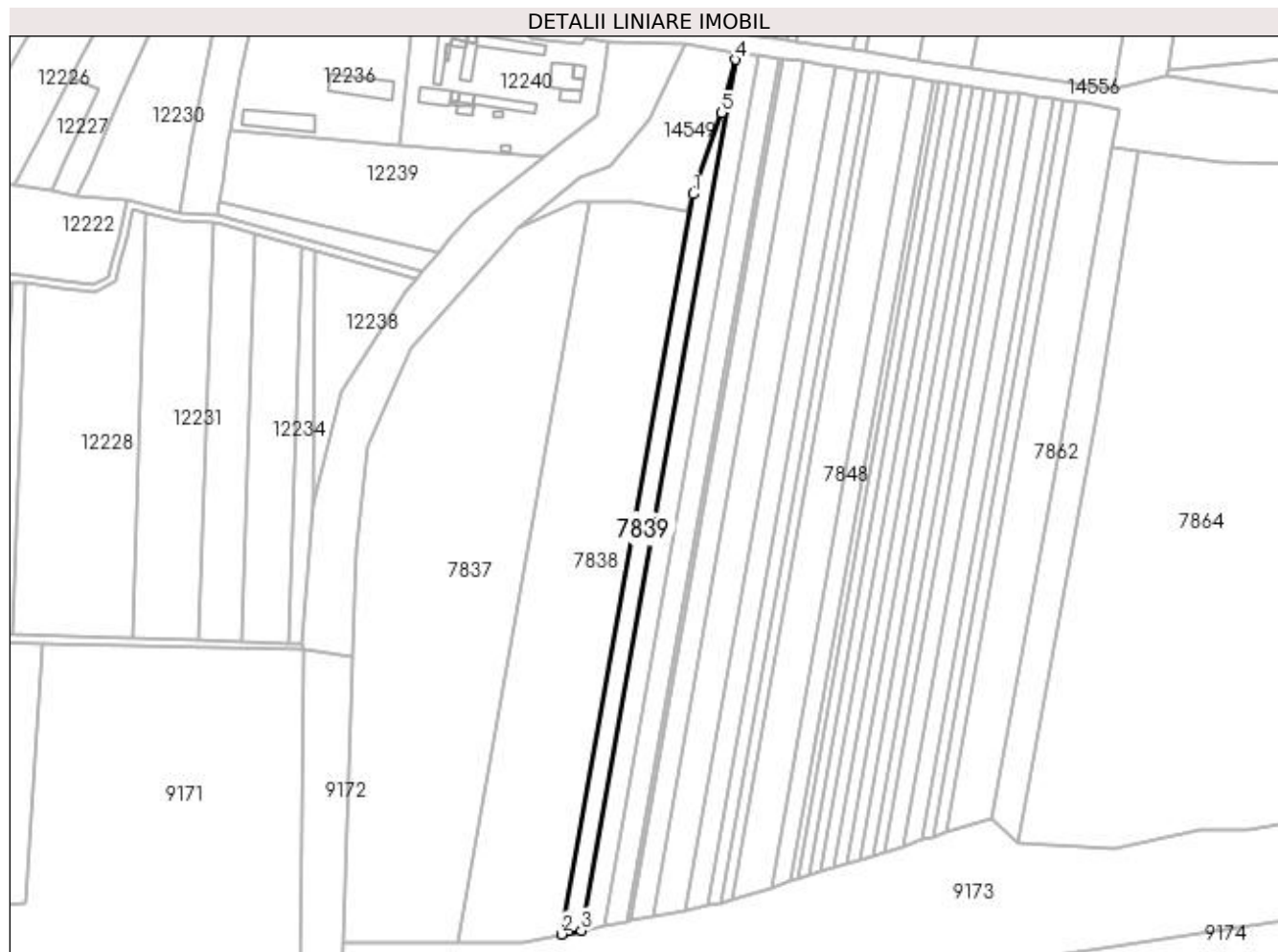

## Date referitoare la teren

Crt	Categorie folosință	Intra vilan	Suprafața (mp)	Tarla	Parcelă	Nr. topo	Observații / Referințe
1	arabil	NU	4.000	64	30	-	

## Lungime Segmente

1) Valorile lungimilor segmentelor sunt obținute din proiecție în plan.

Punct început	X / Y	Punct sfârșit	X / Y	Lungime segment (** (m)
1	381.841,415 266.827,664	2	381.773,807 266.446,881	386.738
2	381.773,807 266.446,881	3	381.783,937 266.448,867	10.323
3	381.783,937 266.448,867	4	381.863,461 266.896,762	454.9
4	381.863,461 266.896,762	5	381.856,199 266.869,353	28.355
5	381.856,199 266.869,353	1	381.841,415 266.827,664	44.233

**\*\* Lungimile segmentelor sunt determinate în planul de proiecție Stereo 70 și sunt rotunjite la 1 milimetru.**

**\*\*\* Distanța dintre puncte este formată din segmente cumulate ce sunt mai mici decât valoarea 1 milimetru.**



**DATE DESPRE IMOBILUL NR. 7840**

Oficiul de Cadastru și Publicitate Imobiliară DOLJ  
Biroul de Cadastru și Publicitate Imobiliară Craiova

**A. Partea I. Descrierea imobilului**

TEREN Extravilan

Nr. CF vechi:589  
Nr. cadastral vechi:801

Adresa: Jud. Dolj, T64,P29

Nr. Crt	Nr cadastral Nr. topografic	Suprafața* (mp)	Observații / Referințe
A1	31445	5.000	Sector cadastral:39 Teren neimprejmuit;

**B. Partea II. Proprietari și acte**

Inscrieri privitoare la dreptul de proprietate și alte drepturi reale		Referințe
<b>93697 / 15/12/2008</b>		
Act Notarial nr. Contract De Vanzare-Cumparare nr. 548, din 01/01/2008 emis de NP BALACI E;		
B1	Intabulare, drept de PROPRIETATE, dobandit prin Conventie, cota actuala 1/1, cota initiala 1/1	A1
	1) <b>ROMAN GHEORGHE</b> , casatorit cu,Lipsa CNP.	
	2) <b>ROMAN IONELA LAURA</b> , Lipsa CNP.	
	<i>OBSERVATII: (provenita din conversia CF 589)</i>	

**C. Partea III. SARCINI .**

Inscrieri privind dezmembramintele dreptului de proprietate, drepturi reale de garanție și sarcini	Referințe
NU SUNT	

## Anexa Nr. 1 La Partea I

## Teren

Nr cadastral	Suprafața (mp)*	Observații / Referințe
31445	5.000	

\* Suprafața este determinată în planul de proiecție Stereo 70.

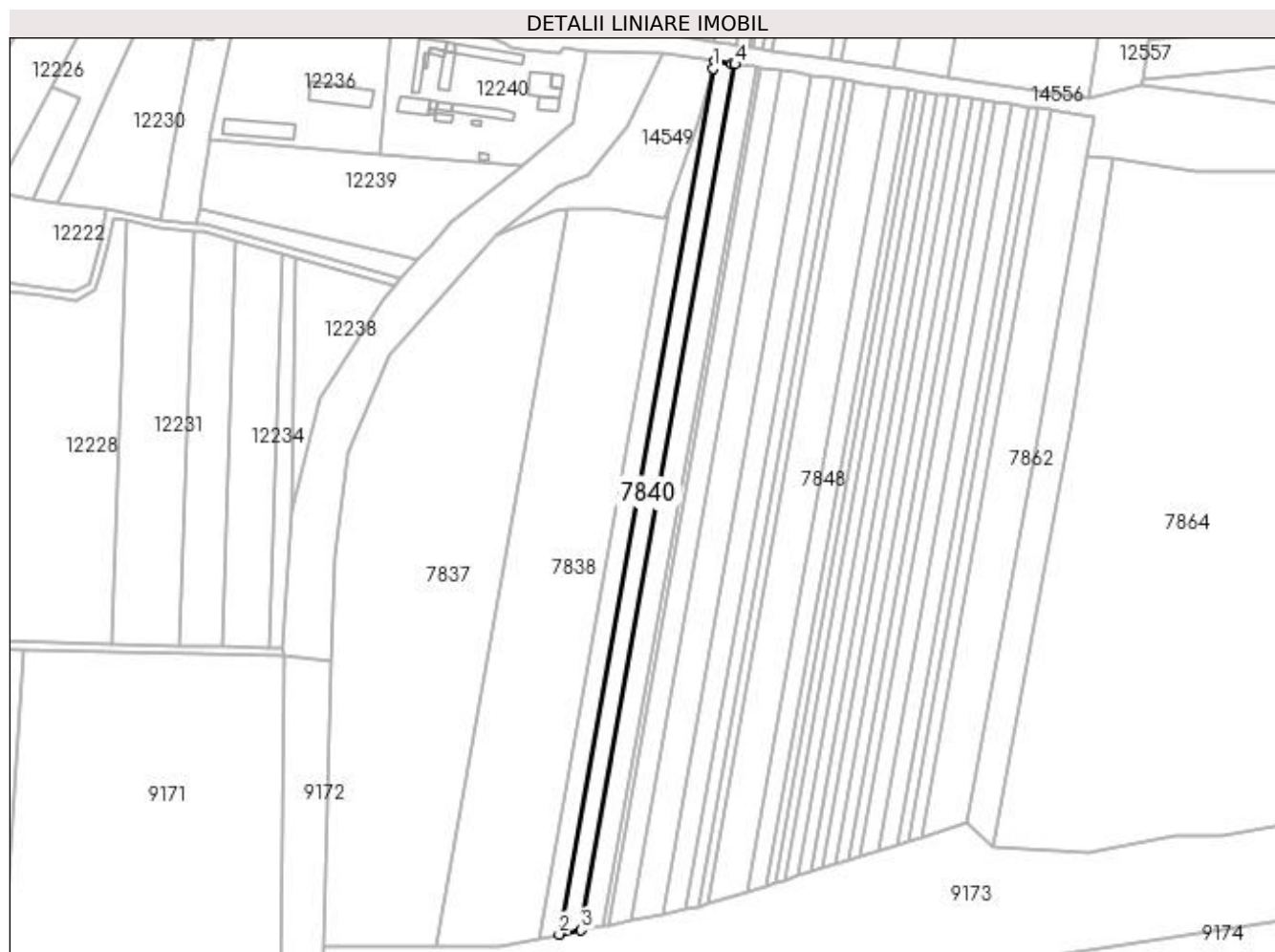

## Date referitoare la teren

Crt	Categorie folosință	Intra vilan	Suprafața (mp)	Tarla	Parcelă	Nr. topo	Observații / Referințe
1	arabil	NU	5.000	64	29	-	

## Lungime Segmente

1) Valorile lungimilor segmentelor sunt obținute din proiecție în plan.

Punct început	X / Y	Punct sfârșit	X / Y	Lungime segment (** (m)
1	381.863,461 266.896,762	2	381.783,937 266.448,867	454.9
2	381.783,937 266.448,867	3	381.795,457 266.451,125	11.739
3	381.795,457 266.451,125	4	381.874,978 266.899,004	454.884
4	381.874,978 266.899,004	5	381.873,493 266.899,205	1.499
5	381.873,493 266.899,205	6	381.864,421 266.900,386	9.149

Punct început	X / Y	Punct sfârșit	X / Y	Lungime segment (** (m)
6	381.864,421 266.900,386	1	381.863,461 266.896,762	3.749

\*\* Lungimile segmentelor sunt determinate în planul de proiecție Stereo 70 și sunt rotunjite la 1 milimetru.

\*\*\* Distanța dintre puncte este formată din segmente cumulate ce sunt mai mici decât valoarea 1 milimetru.





**DATE DESPRE IMOBILUL NR. 7841**

Oficiul de Cadastru și Publicitate Imobiliară DOLJ  
Biroul de Cadastru și Publicitate Imobiliară Craiova

**A. Partea I. Descrierea imobilului**

TEREN Extravilan

Adresa: Jud. Dolj, T64,P28

Nr. Crt	Nr cadastral Nr. topografic	Suprafața* (mp)	Observații / Referințe
A1		5.000	Sector cadastral:39 Teren neimprejmuit;

**B. Partea II. Proprietari și acte**

Inscrieri privitoare la dreptul de proprietate și alte drepturi reale	Referințe
/	
Act Administrativ nr. TDP nr. 2127-2220, din 30/08/2002 emis de CJSAPT DOLJ;	
B1	A1
Intabulare, drept de PROPRIETATE, dobândit prin Reconstituire, cota actuala 1/1, cota initiala 1/1 1) CIUTUREANU MARIA, Lipsa CNP.	

**C. Partea III. SARCINI .**

Inscrieri privind dezmembramintele dreptului de proprietate, drepturi reale de garanție și sarcini	Referințe
NU SUNT	

## Anexa Nr. 1 La Partea I

## Teren

Nr cadastral	Suprafața (mp)*	Observații / Referințe
	5.000	

\* Suprafața este determinată în planul de proiecție Stereo 70.

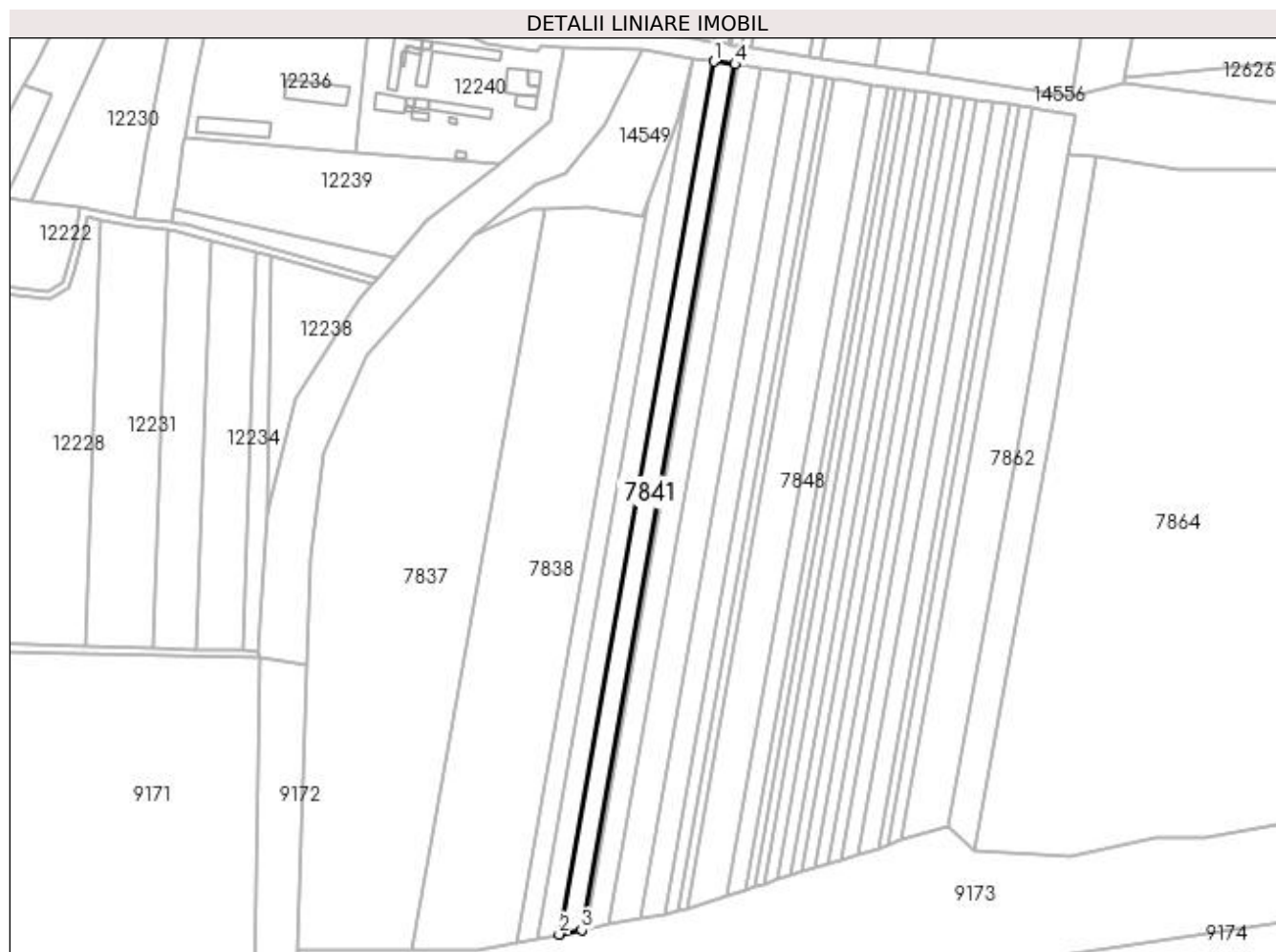

## Date referitoare la teren

Crt	Categorie folosință	Intravilan	Suprafața (mp)	Tarla	Parcelă	Nr. topo	Observații / Referințe
1	arabil	NU	5.000	64	28	-	

## Lungime Segmente

1) Valorile lungimilor segmentelor sunt obținute din proiecție în plan.

Punct început	X / Y	Punct sfârșit	X / Y	Lungime segment (** (m)
1	381.874,978 266.899,004	2	381.795,457 266.451,125	454.884
2	381.795,457 266.451,125	3	381.807,072 266.453,402	11.836
3	381.807,072 266.453,402	4	381.885,927 266.897,525	451.069
4	381.885,927 266.897,525	1	381.874,978 266.899,004	11.048

**\*\* Lungimile segmentelor sunt determinate în planul de proiecție Stereo 70 și sunt rotunjite la 1 milimetru.**

**\*\*\* Distanța dintre puncte este formată din segmente cumulate ce sunt mai mici decât valoarea 1 milimetru.**



**DATE DESPRE IMOBILUL NR. 7842**

Oficiul de Cadastru și Publicitate Imobiliară DOLJ  
Biroul de Cadastru și Publicitate Imobiliară Craiova

**A. Partea I. Descrierea imobilului**

TEREN Extravilan

Adresa: Jud. Dolj, T64,P27/1

Nr. Crt	Nr cadastral Nr. topografic	Suprafața* (mp)	Observații / Referințe
A1		860	Sector cadastral:39 Teren neimprejmuit;

**B. Partea II. Proprietari și acte**

Inscrieri privitoare la dreptul de proprietate și alte drepturi reale	Referințe
/	
Act Administrativ nr. TDP nr. 1930-1974, din 27/06/2002 emis de CJSAPT DOLJ;	
B1	A1
Intabulare, drept de PROPRIETATE, dobândit prin Reconstituire, cota actuala 1/1, cota initiala 1/1 1) <b>BANCĂ VASILE</b> , Lipsa CNP.	

**C. Partea III. SARCINI .**

Inscrieri privind dezmembramintele dreptului de proprietate, drepturi reale de garanție și sarcini	Referințe
NU SUNT	

## Anexa Nr. 1 La Partea I

## Teren

Nr cadastral	Suprafața (mp)*	Observații / Referințe
	860	

\* Suprafața este determinată în planul de proiecție Stereo 70.

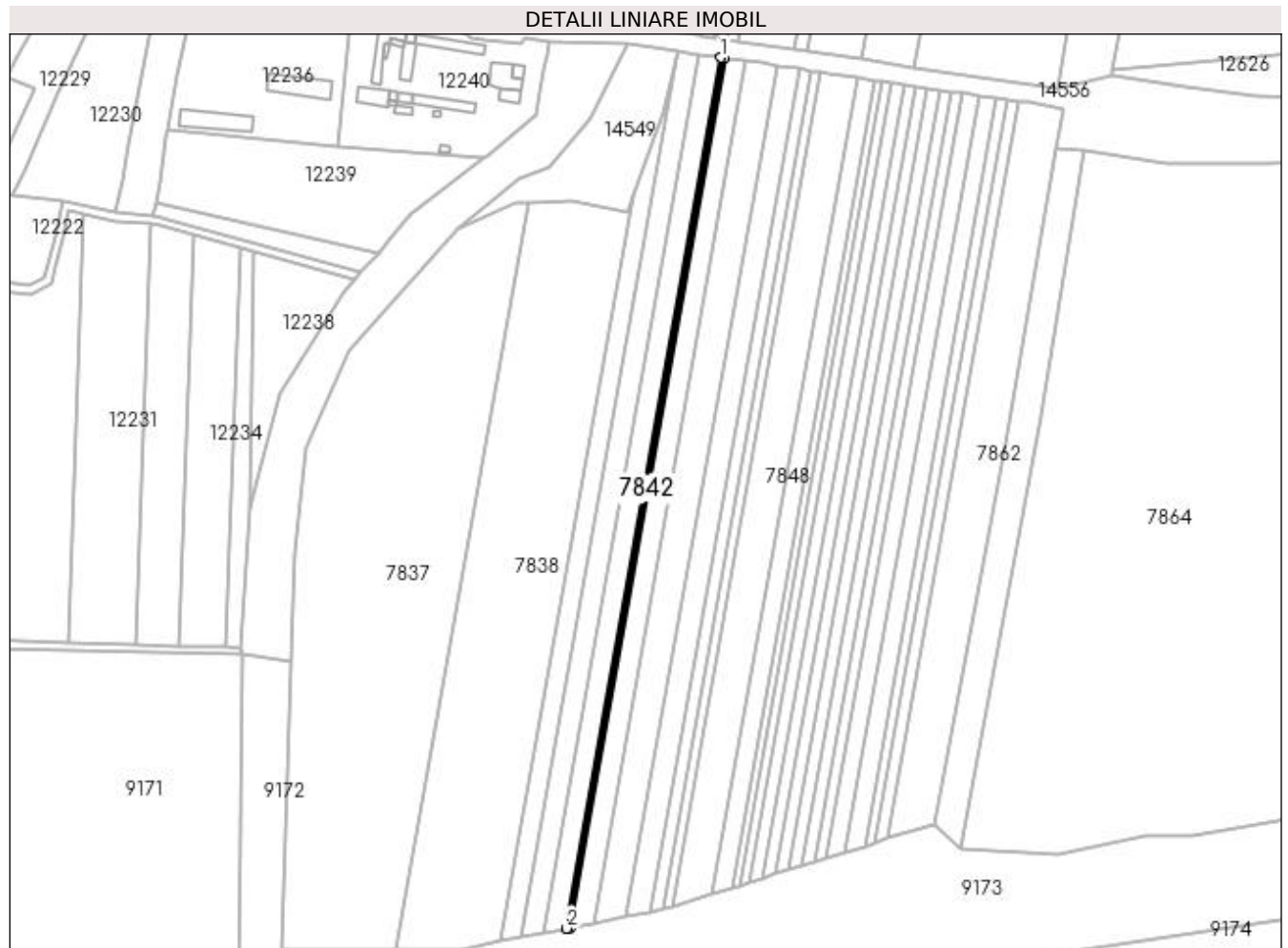

## Date referitoare la teren

Crt	Categorie folosință	Intra vilan	Suprafața (mp)	Tarla	Parcelă	Nr. topo	Observații / Referințe
1	arabil	NU	860	64	27/1	-	

## Lungime Segmente

1) Valorile lungimilor segmentelor sunt obținute din proiecție în plan.

Punct început	X / Y	Punct sfârșit	X / Y	Lungime segment (** (m)
1	381.885,927 266.897,525	2	381.807,072 266.453,402	451.069
2	381.807,072 266.453,402	3	381.809,08 266.453,796	2.046
3	381.809,08 266.453,796	4	381.887,819 266.897,27	450.41
4	381.887,819 266.897,27	1	381.885,927 266.897,525	1.909

**\*\* Lungimile segmentelor sunt determinate în planul de proiecție Stereo 70 și sunt rotunjite la 1 milimetru.**

**\*\*\* Distanța dintre puncte este formată din segmente cumulate ce sunt mai mici decât valoarea 1 milimetru.**





**DATE DESPRE IMOBILUL NR. 7843**

Oficiul de Cadastru și Publicitate Imobiliară DOLJ  
Biroul de Cadastru și Publicitate Imobiliară Craiova

**A. Partea I. Descrierea imobilului**

TEREN Extravilan

Adresa: Jud. Dolj, T64,P27

Nr. Crt	Nr cadastral Nr. topografic	Suprafața* (mp)	Observații / Referințe
A1		5.000	Sector cadastral:39 Teren neimprejmuit;

**B. Partea II. Proprietari și acte**

Inscrieri privitoare la dreptul de proprietate și alte drepturi reale	Referințe
/	
Act Administrativ nr. TDP nr. 1965-1974, din 29/06/2002 emis de CJSAPT DOLJ;	
B1	A1
Intabulare, drept de PROPRIETATE, dobândit prin Reconstituire, cota actuala 1/1, cota initiala 1/1 1) MILOSAV NICOLAE, Lipsa CNP.	

**C. Partea III. SARCINI .**

Inscrieri privind dezmembramintele dreptului de proprietate, drepturi reale de garanție și sarcini	Referințe
NU SUNT	

## Anexa Nr. 1 La Partea I

## Teren

Nr cadastral	Suprafața (mp)*	Observații / Referințe
	5.000	

\* Suprafața este determinată în planul de proiecție Stereo 70.

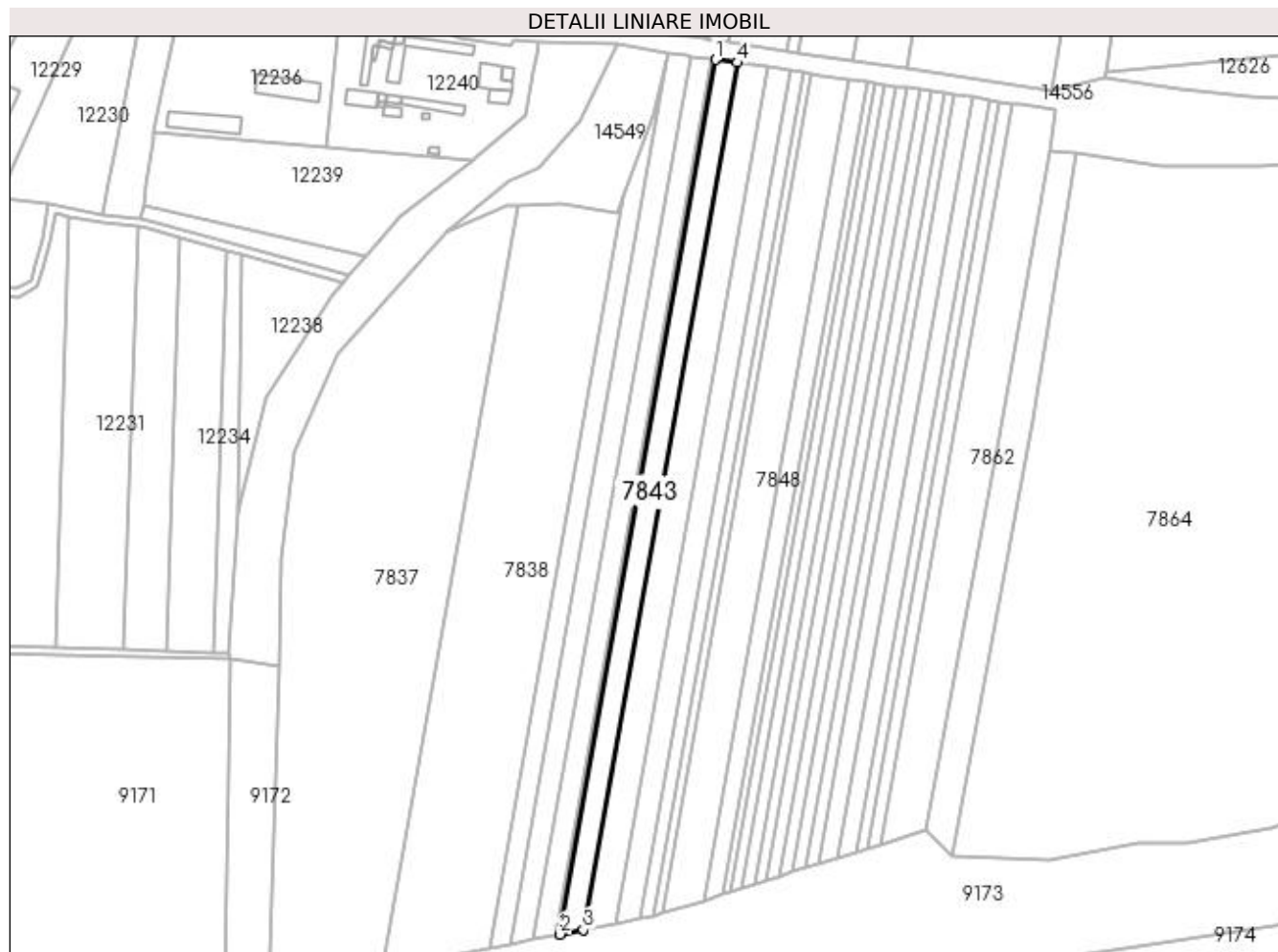

## Date referitoare la teren

Crt	Categorie folosință	Intravilan	Suprafața (mp)	Tarla	Parcelă	Nr. topo	Observații / Referințe
1	arabil	NU	5.000	64	27	-	

## Lungime Segmente

1) Valorile lungimilor segmentelor sunt obținute din proiecție în plan.

Punct început	X / Y	Punct sfârșit	X / Y	Lungime segment (** (m)
1	381.887,819 266.897,27	2	381.809,08 266.453,796	450.41
2	381.809,08 266.453,796	3	381.820,811 266.456,095	11.954
3	381.820,811 266.456,095	4	381.898,877 266.895,776	446.558
4	381.898,877 266.895,776	1	381.887,819 266.897,27	11.158

**\*\* Lungimile segmentelor sunt determinate în planul de proiecție Stereo 70 și sunt rotunjite la 1 milimetru.**

**\*\*\* Distanța dintre puncte este formată din segmente cumulate ce sunt mai mici decât valoarea 1 milimetru.**



**DATE DESPRE IMOBILUL NR. 7844**

Oficiul de Cadastru și Publicitate Imobiliară DOLJ  
Biroul de Cadastru și Publicitate Imobiliară Craiova

**A. Partea I. Descrierea imobilului**

TEREN Extravilan

Nr. CF vechi:586  
Nr. cadastral vechi:805

Adresa: Jud. Dolj, T 64, P 26

Nr. Crt	Nr cadastral Nr. topografic	Suprafața* (mp)	Observații / Referințe
A1	31453	7.000	Sector cadastral:39 Teren neimprejmuit;

**B. Partea II. Proprietari și acte**

Inscrieri privitoare la dreptul de proprietate și alte drepturi reale		Referințe
<b>67186 / 02/09/2008</b>		
Act Notarial nr. Contract De Vanzare-Cumparare nr. 1859/2004, din 01/01/2004 emis de NP Sandu Cosmin;		
B1	Intabulare, drept de PROPRIETATE, dobandit prin Conventie, cota actuala 1/1, cota initiala 1/1 1) <b>ROMAN GHEORGHE</b> , Lipsa CNP. 2) <b>ROMAN LAURA IONELA</b> , Lipsa CNP. <i>OBSERVATII: (provenita din conversia CF 586)</i>	A1

**C. Partea III. SARCINI .**

Inscrieri privind dezmembramintele dreptului de proprietate, drepturi reale de garanție și sarcini	Referințe
NU SUNT	

## Anexa Nr. 1 La Partea I

## Teren

Nr cadastral	Suprafața (mp)*	Observații / Referințe
31453	7.000	

\* Suprafața este determinată în planul de proiecție Stereo 70.

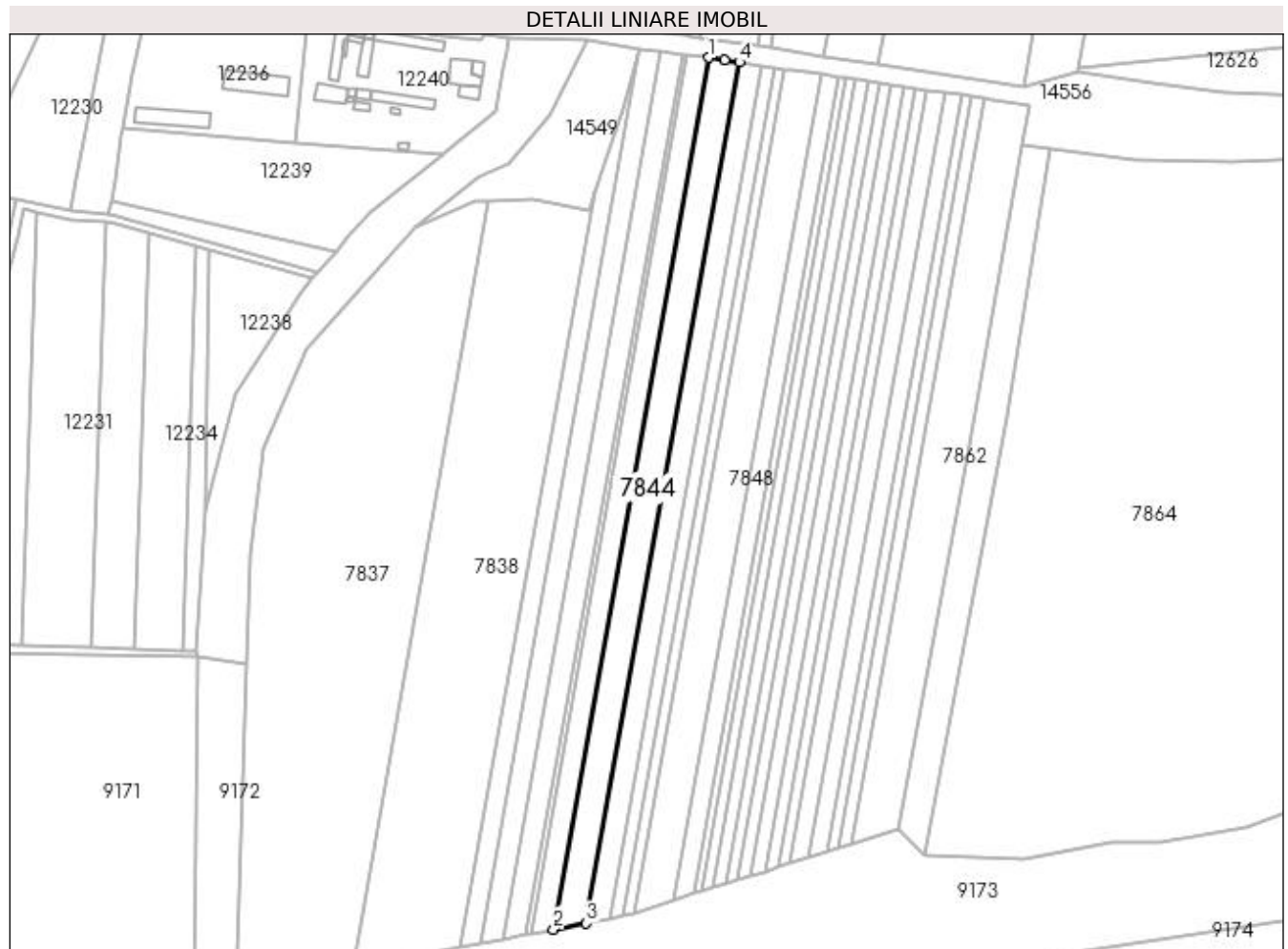

## Date referitoare la teren

Crt	Categorie folosință	Intra vilan	Suprafața (mp)	Tarla	Parcelă	Nr. topo	Observații / Referințe
1	arabil	NU	7.000	64	26	-	

## Lungime Segmente

1) Valorile lungimilor segmentelor sunt obținute din proiecție în plan.

Punct început	X / Y	Punct sfârșit	X / Y	Lungime segment (** (m)
1	381.898,877 266.895,776	2	381.820,811 266.456,095	446.558
2	381.820,811 266.456,095	3	381.837,409 266.459,349	16.914
3	381.837,409 266.459,349	4	381.914,493 266.893,505	440.946
4	381.914,493 266.893,505	5	381.907,072 266.894,67	7.512
5	381.907,072 266.894,67	1	381.898,877 266.895,776	8.269

**\*\* Lungimile segmentelor sunt determinate în planul de proiecție Stereo 70 și sunt rotunjite la 1 milimetru.**

**\*\*\* Distanța dintre puncte este formată din segmente cumulate ce sunt mai mici decât valoarea 1 milimetru.**





**DATE DESPRE IMOBILUL NR. 7845**

Oficiul de Cadastru și Publicitate Imobiliară DOLJ  
Biroul de Cadastru și Publicitate Imobiliară Craiova

**A. Partea I. Descrierea imobilului**

TEREN Extravilan

Nr. CF vechi:579

Nr. cadastral vechi:808

Adresa: Jud. Dolj, T 64, P 25

Nr. Crt	Nr cadastral Nr. topografic	Suprafața* (mp)	Observații / Referințe
A1	31456	5.000	Sector cadastral:39 Teren neimprejmuit;

**B. Partea II. Proprietari și acte**

Inscrieri privitoare la dreptul de proprietate și alte drepturi reale		Referințe
<b>67183 / 02/09/2008</b>		
Act Notarial nr. Contract De Vanzare-Cumparare nr.300/2005, din 01/01/2005 emis de NP Aurel Belu;		
B1	Intabulare, drept de PROPRIETATE, dobandit prin Conventie, cota actuala 1/1, cota initiala 1/1 1) <b>ROMAN GHEORGHE</b> , Lipsa CNP. 2) <b>ROMAN IONELA-LAURA</b> , Lipsa CNP. <i>OBSERVATII: (provenita din conversia CF 579)</i>	A1

**C. Partea III. SARCINI .**

Inscrieri privind dezmembramintele dreptului de proprietate, drepturi reale de garanție și sarcini	Referințe
NU SUNT	

## Anexa Nr. 1 La Partea I

## Teren

Nr cadastral	Suprafața (mp)*	Observații / Referințe
31456	5.000	

\* Suprafața este determinată în planul de proiecție Stereo 70.

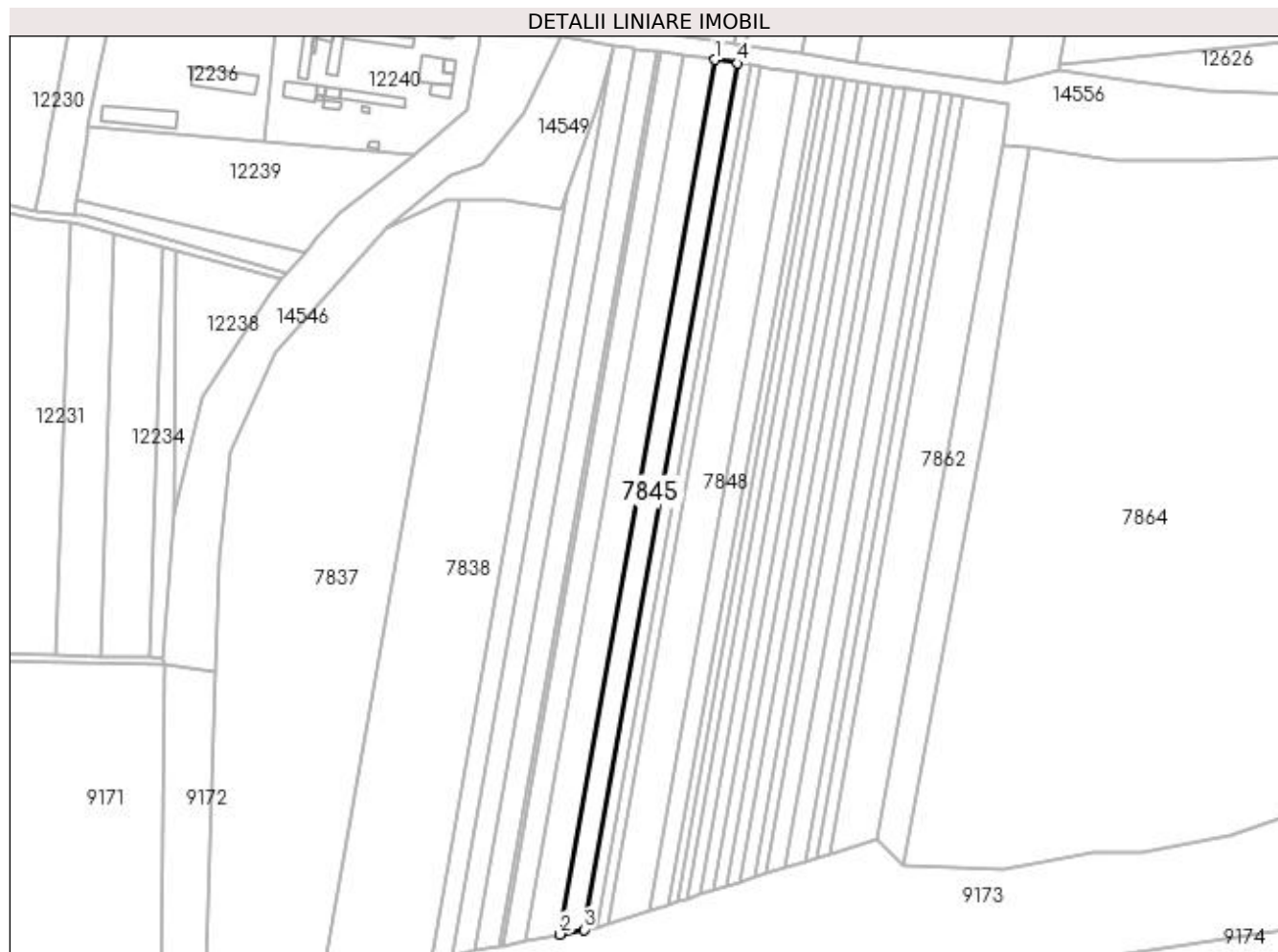

## Date referitoare la teren

Crt	Categorie folosință	Intravilan	Suprafața (mp)	Tarla	Parcelă	Nr. topo	Observații / Referințe
1	arabil	NU	5.000	64	25	-	

## Lungime Segmente

1) Valorile lungimilor segmentelor sunt obținute din proiecție în plan.

Punct început	X / Y	Punct sfârșit	X / Y	Lungime segment (** (m)
1	381.914,493 266.893,505	2	381.837,409 266.459,349	440.946
2	381.837,409 266.459,349	3	381.849,397 266.461,699	12.216
3	381.849,397 266.461,699	4	381.925,751 266.891,737	436.764
4	381.925,751 266.891,737	1	381.914,493 266.893,505	11.396

**\*\* Lungimile segmentelor sunt determinate în planul de proiecție Stereo 70 și sunt rotunjite la 1 milimetru.**

**\*\*\* Distanța dintre puncte este formată din segmente cumulate ce sunt mai mici decât valoarea 1 milimetru.**



**DATE DESPRE IMOBILUL NR. 7846**

Oficiul de Cadastru și Publicitate Imobiliară DOLJ  
Biroul de Cadastru și Publicitate Imobiliară Craiova

**A. Partea I. Descrierea imobilului**

TEREN Extravilan

Nr. CF vechi:587  
Nr. cadastral vechi:799

Adresa: Jud. Dolj, T64,P24

Nr. Crt	Nr cadastral Nr. topografic	Suprafața* (mp)	Observații / Referințe
A1	31439	2.849	Sector cadastral:39 Teren neimprejmuit;

**B. Partea II. Proprietari și acte**

Inscrieri privitoare la dreptul de proprietate și alte drepturi reale		Referințe
<b>67179 / 02/09/2008</b>		
Act Notarial nr. Contract De Vanzare-Cumparare nr.1666 DIN 2004, din 01/01/2004 emis de NP BELU A;		
B1	Intabulare, drept de PROPRIETATE, dobandit prin Conventie, cota actuala 1/1, cota initiala 1/1	A1
	1) <b>ROMAN GHEORGHE</b> , casatorit cu,Lipsa CNP.	
	2) <b>ROMAN IONELA LAURA</b> , Lipsa CNP.	
	<i>OBSERVATII: (provenita din conversia CF 587)</i>	

**C. Partea III. SARCINI .**

Inscrieri privind dezmembramintele dreptului de proprietate, drepturi reale de garanție și sarcini	Referințe
NU SUNT	

## Anexa Nr. 1 La Partea I

## Teren

Nr cadastral	Suprafața (mp)*	Observații / Referințe
31439	2.849	

\* Suprafața este determinată în planul de proiecție Stereo 70.

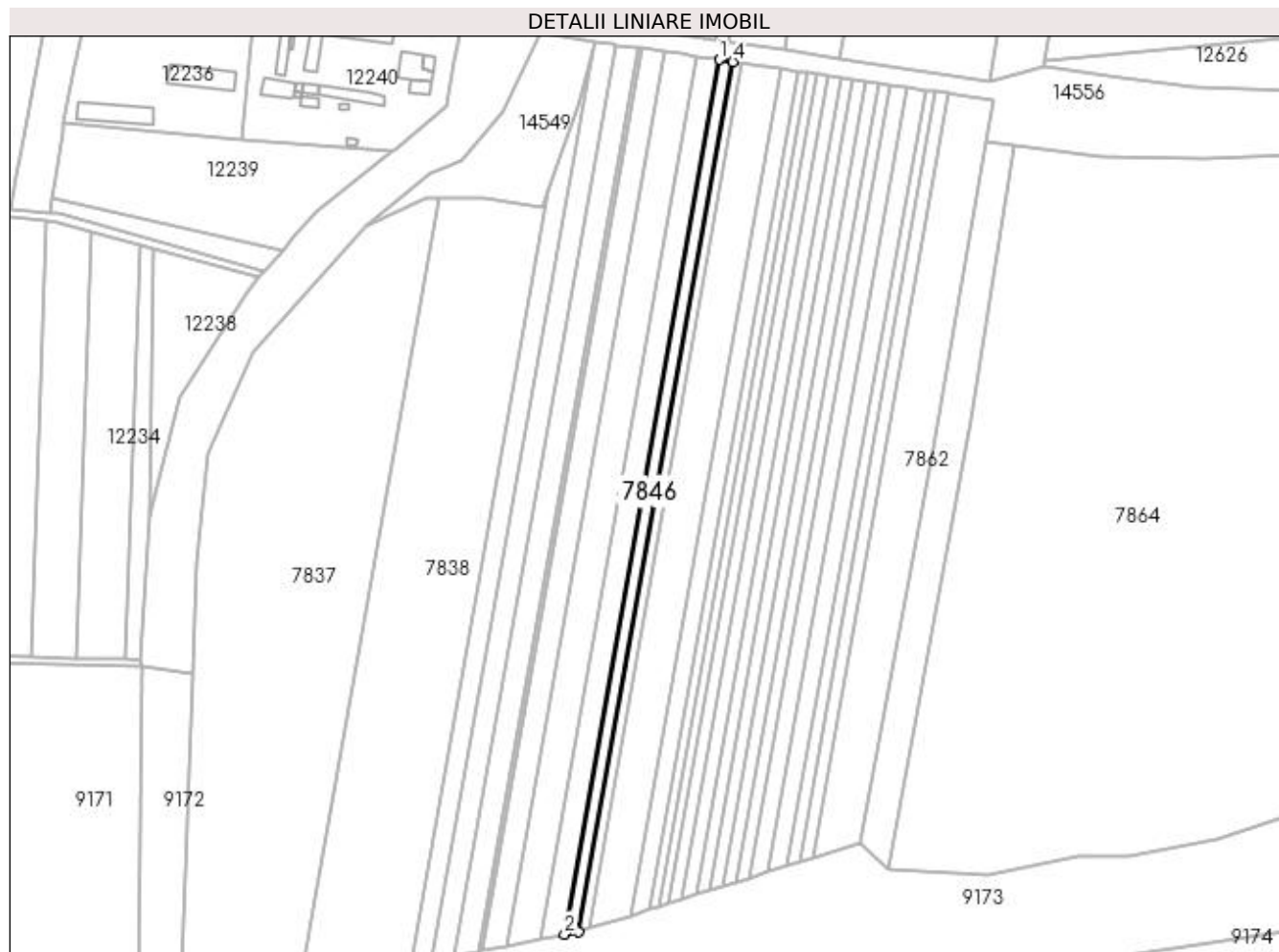

## Date referitoare la teren

Crt	Categorie folosință	Intra vilan	Suprafața (mp)	Tarla	Parcelă	Nr. topo	Observații / Referințe
1	arabil	NU	2.849	64	24	-	

## Lungime Segmente

1) Valorile lungimilor segmentelor sunt obținute din proiecție în plan.

Punct început	X / Y	Punct sfârșit	X / Y	Lungime segment (** (m)
1	381.925,751 266.891,737	2	381.849,397 266.461,699	436.764
2	381.849,397 266.461,699	3	381.856,28 266.463,048	7.014
3	381.856,28 266.463,048	4	381.932,214 266.890,723	434.364
4	381.932,214 266.890,723	1	381.925,751 266.891,737	6.542

**\*\* Lungimile segmentelor sunt determinate în planul de proiecție Stereo 70 și sunt rotunjite la 1 milimetru.**

**\*\*\* Distanța dintre puncte este formată din segmente cumulate ce sunt mai mici decât valoarea 1 milimetru.**





**DATE DESPRE IMOBILUL NR. 7847**

Oficiul de Cadastru și Publicitate Imobiliară DOLJ  
Biroul de Cadastru și Publicitate Imobiliară Craiova

**A. Partea I. Descrierea imobilului**

TEREN Extravilan

Adresa: Jud. Dolj, T64,P23

Nr. Crt	Nr cadastral Nr. topografic	Suprafața* (mp)	Observații / Referințe
A1		2.000	Sector cadastral:39 Teren neimprejmuit;

**B. Partea II. Proprietari și acte**

Inscrieri privitoare la dreptul de proprietate și alte drepturi reale	Referințe
/	
Act Administrativ nr. TDP nr. 2099-1378, din 29/08/2002 emis de CJSAPT DOLJ;	
B1	A1
Intabulare, drept de PROPRIETATE, dobandit prin Reconstituire, cota actuala 1/1, cota initiala 1/1 1) JOSCEANU TRAIAN, Lipsa CNP.	

**C. Partea III. SARCINI .**

Inscrieri privind dezmembramintele dreptului de proprietate, drepturi reale de garanție și sarcini	Referințe
NU SUNT	

## Anexa Nr. 1 La Partea I

## Teren

Nr cadastral	Suprafața (mp)*	Observații / Referințe
	2.000	

\* Suprafața este determinată în planul de proiecție Stereo 70.



## Date referitoare la teren

Crt	Categorie folosință	Intra vilan	Suprafața (mp)	Tarla	Parcelă	Nr. topo	Observații / Referințe
1	arabil	NU	2.000	64	23	-	

## Lungime Segmente

1) Valorile lungimilor segmentelor sunt obținute din proiecție în plan.

Punct început	X / Y	Punct sfârșit	X / Y	Lungime segment (** (m)
1	381.932,214 266.890,723	2	381.856,28 266.463,048	434.364
2	381.856,28 266.463,048	3	381.856,655 266.463,122	0.382
3	381.856,655 266.463,122	4	381.861,239 266.464,568	4.807
4	381.861,239 266.464,568	5	381.936,775 266.890,006	432.092
5	381.936,775 266.890,006	1	381.932,214 266.890,723	4.617

**\*\* Lungimile segmentelor sunt determinate în planul de proiecție Stereo 70 și sunt rotunjite la 1 milimetru.**

**\*\*\* Distanța dintre puncte este formată din segmente cumulate ce sunt mai mici decât valoarea 1 milimetru.**



**DATE DESPRE IMOBILUL NR. 7848**

Oficiul de Cadastru și Publicitate Imobiliară DOLJ  
Biroul de Cadastru și Publicitate Imobiliară Craiova

**A. Partea I. Descrierea imobilului**

TEREN Extravilan

Nr. CF vechi:594  
Nr. cadastral vechi:812

Adresa: Jud. Dolj, T 64, P 22

Nr. Crt	Nr cadastral Nr. topografic	Suprafața* (mp)	Observații / Referințe
A1	31450	8.108	Sector cadastral:39 Teren neimprejmuit;

**B. Partea II. Proprietari și acte**

Inscrieri privitoare la dreptul de proprietate și alte drepturi reale		Referințe
<b>68467 / 05/09/2008</b>		
Act Notarial nr. Titlu Proprietate nr. 1574-59363/1998, din 18/11/1998 emis de BNP AUREL BELU (CM NR 602/2004 BNP AUREL BELU);		
B1	Intabulare, drept de PROPRIETATE, dobandit prin Succesiune, cota actuala 1/1, cota initiala 1/1	A1
	1) <b>MUNTEAN STEFANA</b> , Lipsa CNP.	
	<i>OBSERVATII: (provenita din conversia CF 594) DEF PURCEA IOANA</i>	

**C. Partea III. SARCINI .**

Inscrieri privind dezmembramintele dreptului de proprietate, drepturi reale de garanție și sarcini	Referințe
NU SUNT	

## Anexa Nr. 1 La Partea I

## Teren

Nr cadastral	Suprafața (mp)*	Observații / Referințe
31450	8.108	

\* Suprafața este determinată în planul de proiecție Stereo 70.

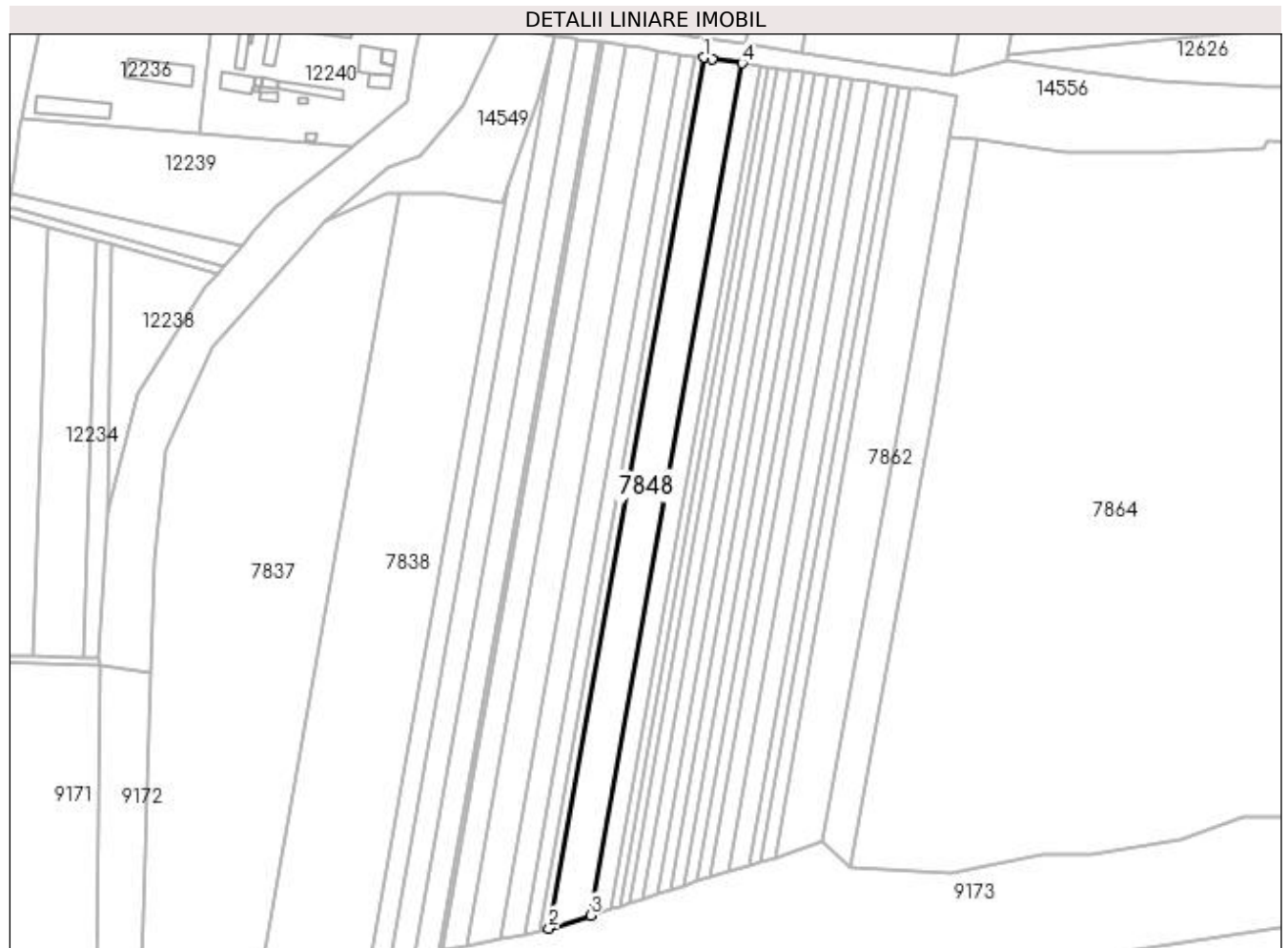

## Date referitoare la teren

Crt	Categorie folosință	Intra vilan	Suprafața (mp)	Tarla	Parcelă	Nr. topo	Observații / Referințe
1	arabil	NU	8.108	64	22	-	

## Lungime Segmente

1) Valorile lungimilor segmentelor sunt obținute din proiecție în plan.

Punct început	X / Y	Punct sfârșit	X / Y	Lungime segment (** (m)
1	381.936,775 266.890,006	2	381.861,239 266.464,568	432.092
2	381.861,239 266.464,568	3	381.881,65 266.471,009	21.403
3	381.881,65 266.471,009	4	381.955,549 266.887,227	422.727
4	381.955,549 266.887,227	5	381.940,968 266.889,348	14.734
5	381.940,968 266.889,348	1	381.936,775 266.890,006	4.244

**\*\* Lungimile segmentelor sunt determinate în planul de proiecție Stereo 70 și sunt rotunjite la 1 milimetru.**

**\*\*\* Distanța dintre puncte este formată din segmente cumulate ce sunt mai mici decât valoarea 1 milimetru.**





**DATE DESPRE IMOBILUL NR. 7849**

Oficiul de Cadastru și Publicitate Imobiliară DOLJ  
Biroul de Cadastru și Publicitate Imobiliară Craiova

**A. Partea I. Descrierea imobilului**

TEREN Extravilan

Nr. CF vechi:588

Nr. cadastral vechi:806

Adresa: Jud. Dolj, T64,P21

Nr. Crt	Nr cadastral Nr. topografic	Suprafața* (mp)	Observații / Referințe
A1	31436	3.870	Sector cadastral:39 Teren neimprejmuit;

**B. Partea II. Proprietari și acte**

Inscrieri privitoare la dreptul de proprietate și alte drepturi reale		Referințe
<b>67199 / 02/09/2008</b>		
Act Notarial nr. CVC aut nr 2761/2004, din 01/01/2004 emis de BNP Sandu C;		
B1	Intabulare, drept de PROPRIETATE, dobandit prin Conventie, cota actuala 1/1, cota initiala 1/1 1) ROMAN GHEORGHE, Lipsa CNP. 2) ROMAN LAURA IONELA, Lipsa CNP. <i>OBSERVATII: (provenita din conversia CF 588)</i>	A1

**C. Partea III. SARCINI .**

Inscrieri privind dezmembramintele dreptului de proprietate, drepturi reale de garanție și sarcini	Referințe
NU SUNT	

## Anexa Nr. 1 La Partea I

## Teren

Nr cadastral	Suprafața (mp)*	Observații / Referințe
31436	3.870	

\* Suprafața este determinată în planul de proiecție Stereo 70.

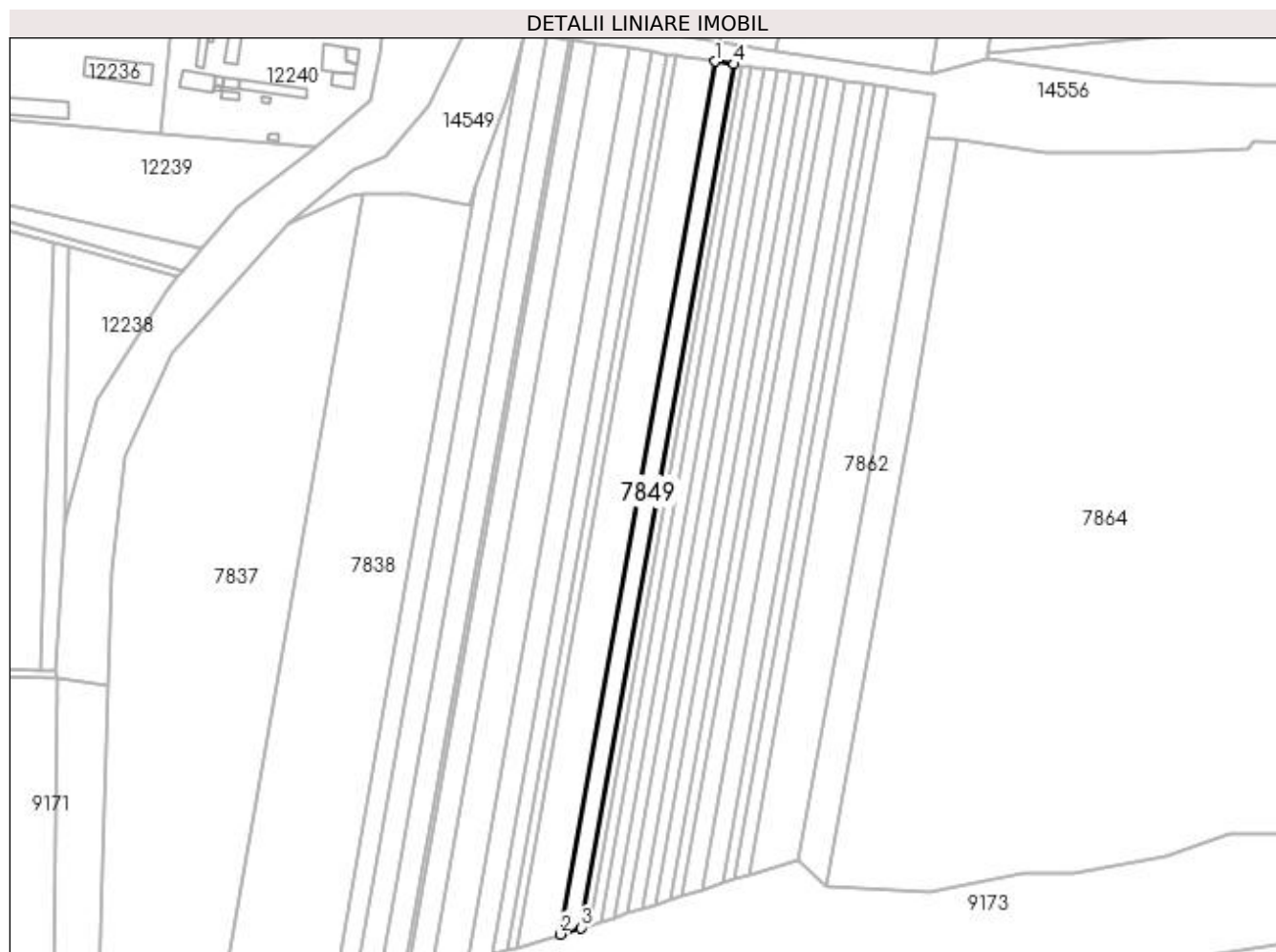

## Date referitoare la teren

Crt	Categorie folosință	Intra vilan	Suprafața (mp)	Tarla	Parcelă	Nr. topo	Observații / Referințe
1	arabil	NU	3.870	64	21	-	

## Lungime Segmente

1) Valorile lungimilor segmentelor sunt obținute din proiecție în plan.

Punct început	X / Y	Punct sfârșit	X / Y	Lungime segment (** (m)
1	381.955,549 266.887,227	2	381.881,65 266.471,009	422.727
2	381.881,65 266.471,009	3	381.891,553 266.474,133	10.384
3	381.891,553 266.474,133	4	381.964,662 266.885,901	418.208
4	381.964,662 266.885,901	1	381.955,549 266.887,227	9.209

**\*\* Lungimile segmentelor sunt determinate în planul de proiecție Stereo 70 și sunt rotunjite la 1 milimetru.**

**\*\*\* Distanța dintre puncte este formată din segmente cumulate ce sunt mai mici decât valoarea 1 milimetru.**



**DATE DESPRE IMOBILUL NR. 7850**

Oficiul de Cadastru și Publicitate Imobiliară DOLJ  
 Biroul de Cadastru și Publicitate Imobiliară Craiova

**A. Partea I. Descrierea imobilului**

TEREN Extravilan

Nr. CF vechi:582  
 Nr. cadastral vechi:809

Adresa: Jud. Dolj, T64,P20

Nr. Crt	Nr cadastral Nr. topografic	Suprafața* (mp)	Observații / Referințe
A1	31440	1.600	Sector cadastral:39 Teren neimprejmuit;

**B. Partea II. Proprietari și acte**

Inscrieri privitoare la dreptul de proprietate și alte drepturi reale	Referințe
<b>67195 / 02/09/2008</b>	
Act Notarial nr. Contract De Vanzare-Cumparare nr. 1662, din 25/05/2004 emis de NP SANDU C;	
B1	A1
Intabulare, drept de PROPRIETATE, dobandit prin Conventie, cota actuala 1/1, cota initiala 1/1	
1) <b>ROMAN GHEORGHE</b> , casatorit cu,Lipsa CNP.	
2) <b>ROMAN LAURA IONELA</b> , Lipsa CNP.	
<i>OBSERVATII: (provenita din conversia CF 582)</i>	

**C. Partea III. SARCINI .**

Inscrieri privind dezmembramintele dreptului de proprietate, drepturi reale de garanție și sarcini	Referințe
NU SUNT	

## Anexa Nr. 1 La Partea I

## Teren

Nr cadastral	Suprafața (mp)*	Observații / Referințe
31440	1.600	

\* Suprafața este determinată în planul de proiecție Stereo 70.

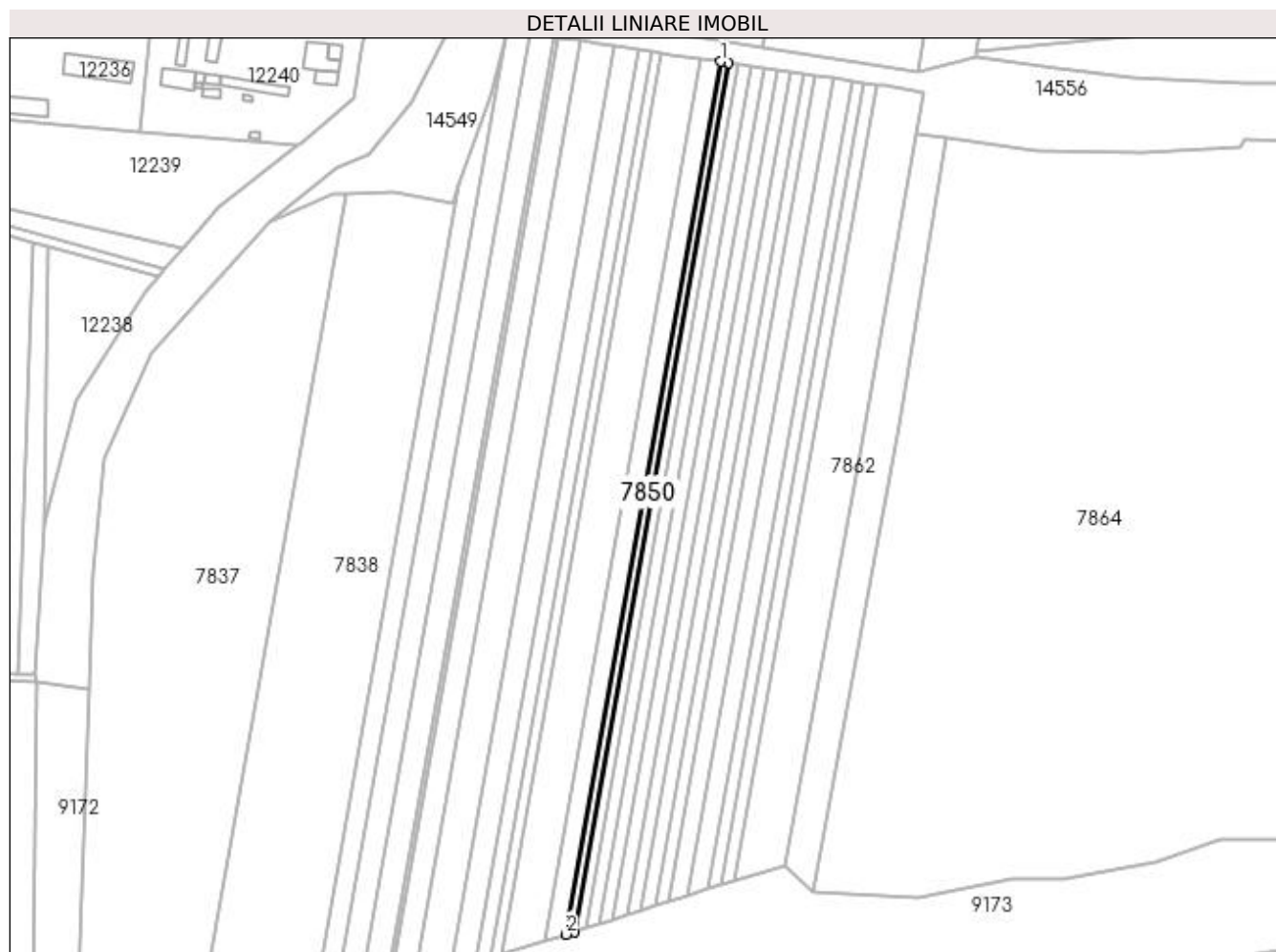

## Date referitoare la teren

Crt	Categorie folosință	Intra vilan	Suprafața (mp)	Tarla	Parcelă	Nr. topo	Observații / Referințe
1	arabil	NU	1.600	64	20	-	

## Lungime Segmente

1) Valorile lungimilor segmentelor sunt obținute din proiecție în plan.

Punct început	X / Y	Punct sfârșit	X / Y	Lungime segment (** (m)
1	381.964,662 266.885,901	2	381.891,553 266.474,133	418.208
2	381.891,553 266.474,133	3	381.895,678 266.475,435	4.326
3	381.895,678 266.475,435	4	381.968,459 266.885,348	416.324
4	381.968,459 266.885,348	1	381.964,662 266.885,901	3.837

**\*\* Lungimile segmentelor sunt determinate în planul de proiecție Stereo 70 și sunt rotunjite la 1 milimetru.**

**\*\*\* Distanța dintre puncte este formată din segmente cumulate ce sunt mai mici decât valoarea 1 milimetru.**





**DATE DESPRE IMOBILUL NR. 7851**

Oficiul de Cadastru și Publicitate Imobiliară DOLJ  
Biroul de Cadastru și Publicitate Imobiliară Craiova

**A. Partea I. Descrierea imobilului**

TEREN Extravilan

Nr. CF vechi:595  
Nr. cadastral vechi:815

Adresa: Jud. Dolj, T 64, P 17

Nr. Crt	Nr cadastral Nr. topografic	Suprafața* (mp)	Observații / Referințe
A1	31434	2.000	Sector cadastral:39 Teren neimprejmuit;

**B. Partea II. Proprietari și acte**

Inscrieri privitoare la dreptul de proprietate și alte drepturi reale	Referințe
<b>73747 / 24/09/2008</b>	
Act Notarial nr. Contract De Vanzare-Cumparare nr. 1671/2006, din 01/01/2006 emis de BNP Peia O.;	
B1	A1
Intabulare, drept de PROPRIETATE, dobandit prin Conventie, cota actuala 1/1, cota initiala 1/1	
1) ROMAN GHEORGHE, Lipsa CNP.	
2) ROMAN IONELA LAURA, Lipsa CNP.	
OBSERVATII: (provenita din conversia CF 595)	

**C. Partea III. SARCINI .**

Inscrieri privind dezmembramintele dreptului de proprietate, drepturi reale de garanție și sarcini	Referințe
NU SUNT	

## Anexa Nr. 1 La Partea I

## Teren

Nr cadastral	Suprafața (mp)*	Observații / Referințe
31434	2.000	

\* Suprafața este determinată în planul de proiecție Stereo 70.

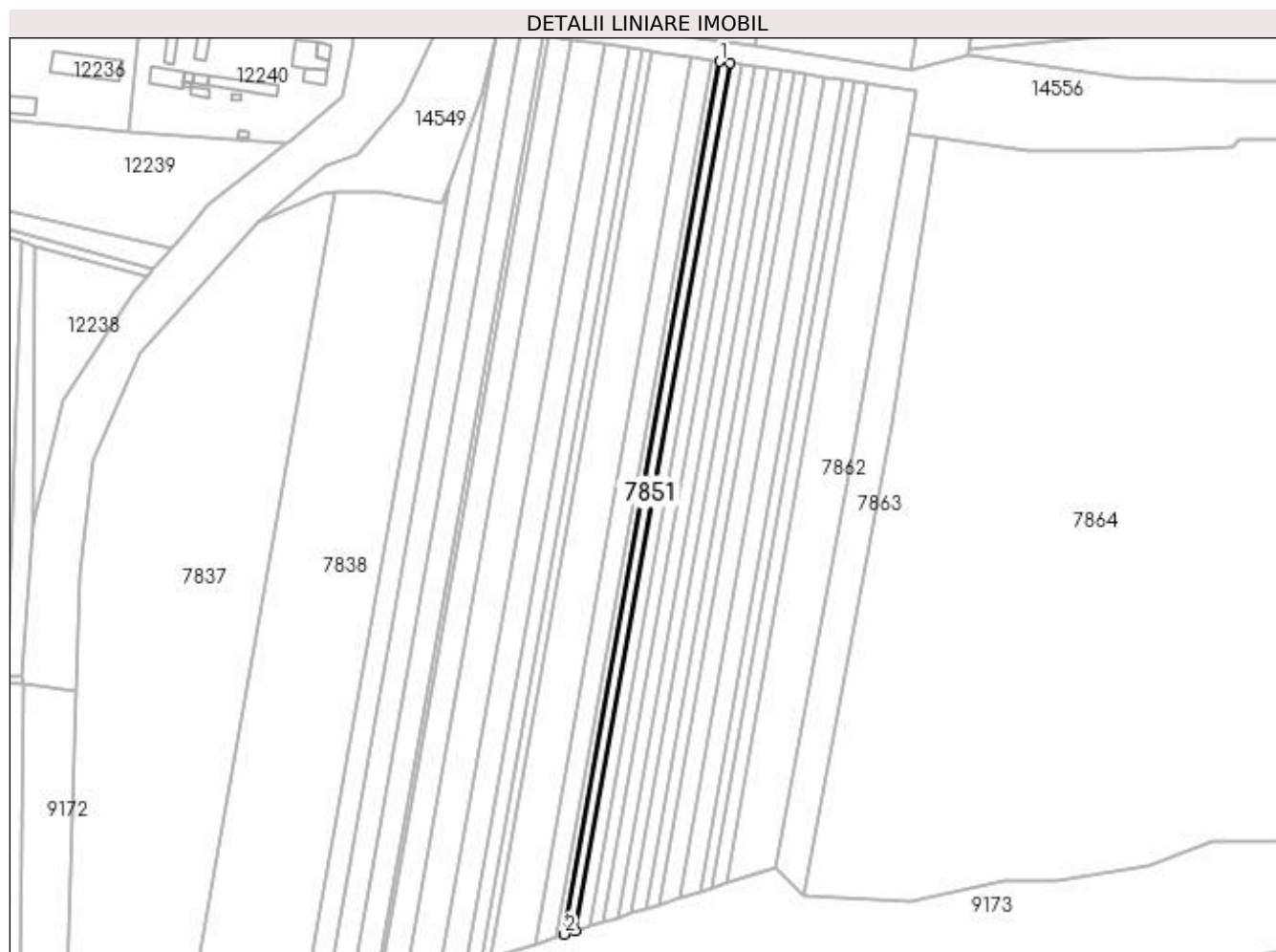

## Date referitoare la teren

Crt	Categorie folosință	Intra vilan	Suprafața (mp)	Tarla	Parcelă	Nr. topo	Observații / Referințe
1	arabil	NU	2.000	64	17	-	

## Lungime Segmente

1) Valorile lungimilor segmentelor sunt obținute din proiecție în plan.

Punct început	X / Y	Punct sfârșit	X / Y	Lungime segment (** (m)
1	381.968,459 266.885,348	2	381.895,678 266.475,435	416.324
2	381.895,678 266.475,435	3	381.900,862 266.477,071	5.436
3	381.900,862 266.477,071	4	381.973,228 266.884,654	413.957
4	381.973,228 266.884,654	1	381.968,459 266.885,348	4.819

**\*\* Lungimile segmentelor sunt determinate în planul de proiecție Stereo 70 și sunt rotunjite la 1 milimetru.**

**\*\*\* Distanța dintre puncte este formată din segmente cumulate ce sunt mai mici decât valoarea 1 milimetru.**



**DATE DESPRE IMOBILUL NR. 7852**

Oficiul de Cadastru și Publicitate Imobiliară DOLJ  
Biroul de Cadastru și Publicitate Imobiliară Craiova

**A. Partea I. Descrierea imobilului**

TEREN Extravilan

Adresa: Jud. Dolj, T64,P16

Nr. Crt	Nr cadastral Nr. topografic	Suprafața* (mp)	Observații / Referințe
A1		2.500	Sector cadastral:39 Teren neimprejmuit;

**B. Partea II. Proprietari și acte**

Inscrieri privitoare la dreptul de proprietate și alte drepturi reale	Referințe
/	
Act Administrativ nr. TDP nr. 1613-45085, din 24/08/1999 emis de CJSAPT DOLJ;	
B1	A1
Intabulare, drept de PROPRIETATE, dobandit prin Reconstituire, cota actuala 1/1, cota initiala 1/1 1) DUDU MARIA, Lipsa CNP.	

**C. Partea III. SARCINI .**

Inscrieri privind dezmembramintele dreptului de proprietate, drepturi reale de garanție și sarcini	Referințe
NU SUNT	

## Anexa Nr. 1 La Partea I

## Teren

Nr cadastral	Suprafața (mp)*	Observații / Referințe
	2.500	

\* Suprafața este determinată în planul de proiecție Stereo 70.

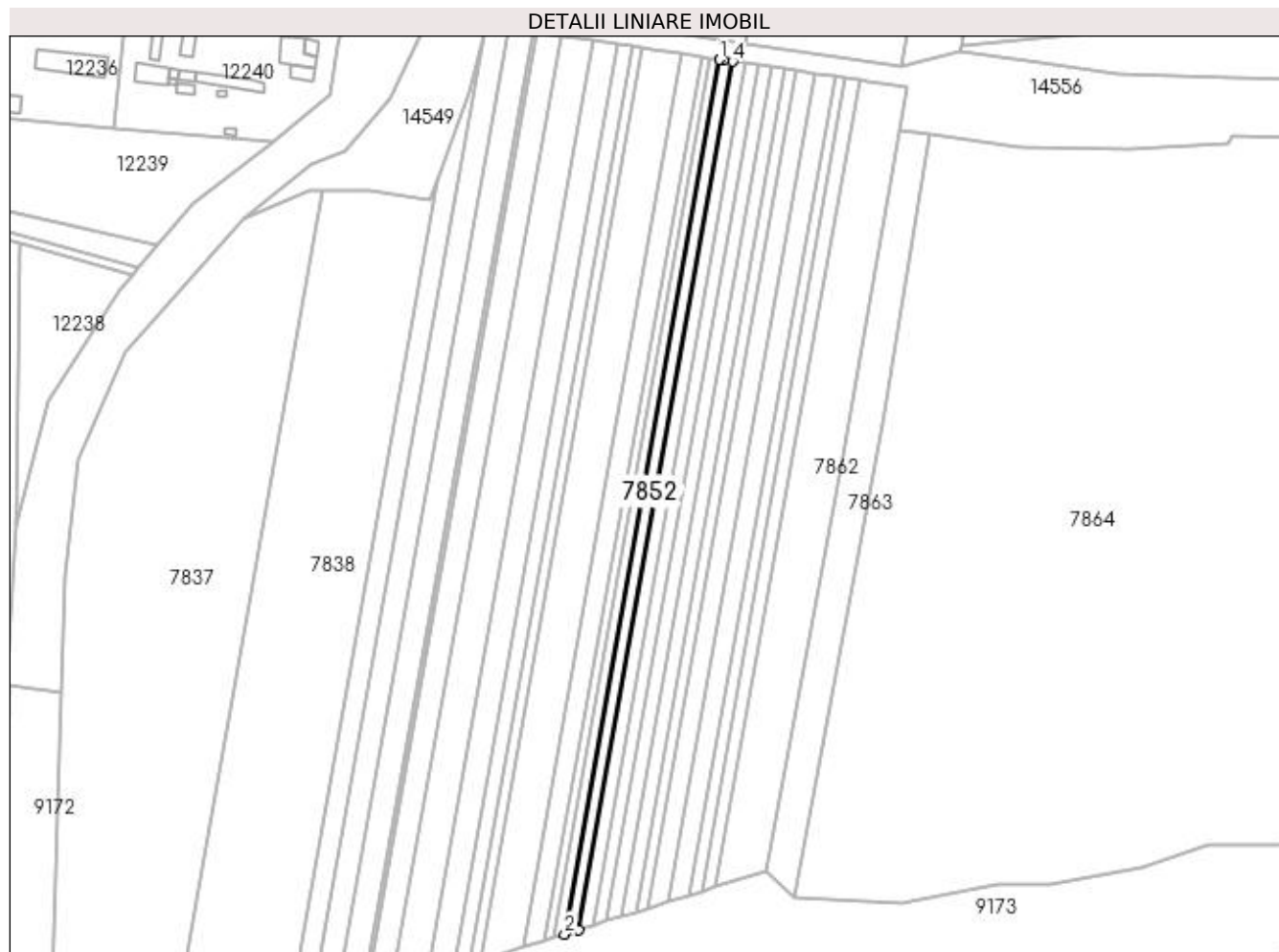

## Date referitoare la teren

Crt	Categorie folosință	Intra vilan	Suprafața (mp)	Tarla	Parcelă	Nr. topo	Observații / Referințe
1	arabil	NU	2.500	64	16	-	

## Lungime Segmente

1) Valorile lungimilor segmentelor sunt obținute din proiecție în plan.

Punct început	X / Y	Punct sfârșit	X / Y	Lungime segment (** (m)
1	381.973,228 266.884,654	2	381.900,862 266.477,071	413.957
2	381.900,862 266.477,071	3	381.907,383 266.479,129	6.838
3	381.907,383 266.479,129	4	381.979,229 266.883,781	410.981
4	381.979,229 266.883,781	5	381.974,938 266.884,406	4.336
5	381.974,938 266.884,406	1	381.973,228 266.884,654	1.728

**\*\* Lungimile segmentelor sunt determinate în planul de proiecție Stereo 70 și sunt rotunjite la 1 milimetru.**

**\*\*\* Distanța dintre puncte este formată din segmente cumulate ce sunt mai mici decât valoarea 1 milimetru.**





**DATE DESPRE IMOBILUL NR. 7853**

Oficiul de Cadastru și Publicitate Imobiliară DOLJ  
Biroul de Cadastru și Publicitate Imobiliară Craiova

**A. Partea I. Descrierea imobilului**

TEREN Extravilan

Nr. CF vechi:593  
Nr. cadastral vechi:811

Adresa: Jud. Dolj, T64,P15

Nr. Crt	Nr cadastral Nr. topografic	Suprafața* (mp)	Observații / Referințe
A1	31444	2.500	Sector cadastral:39 Teren neimprejmuit;

**B. Partea II. Proprietari și acte**

Inscrieri privitoare la dreptul de proprietate și alte drepturi reale		Referințe
<b>67175 / 15/09/2008</b>		
Act Normativ nr. 2005 din 2004, din 04/11/1111 emis de NP BELU A;		
B1	Intabulare, drept de PROPRIETATE, dobandit prin Conventie, cota actuala 1/1, cota initiala 1/1	A1
	1) <b>ROMAN GHEORGHE</b> , casatorit cu,Lipsa CNP.	
	2) <b>ROMAN IONELA LAURA</b> , Lipsa CNP.	
	<i>OBSERVATII: (provenita din conversia CF 593)</i>	

**C. Partea III. SARCINI .**

Inscrieri privind dezmembramintele dreptului de proprietate, drepturi reale de garanție și sarcini	Referințe
NU SUNT	

## Anexa Nr. 1 La Partea I

## Teren

Nr cadastral	Suprafața (mp)*	Observații / Referințe
31444	2.500	

\* Suprafața este determinată în planul de proiecție Stereo 70.

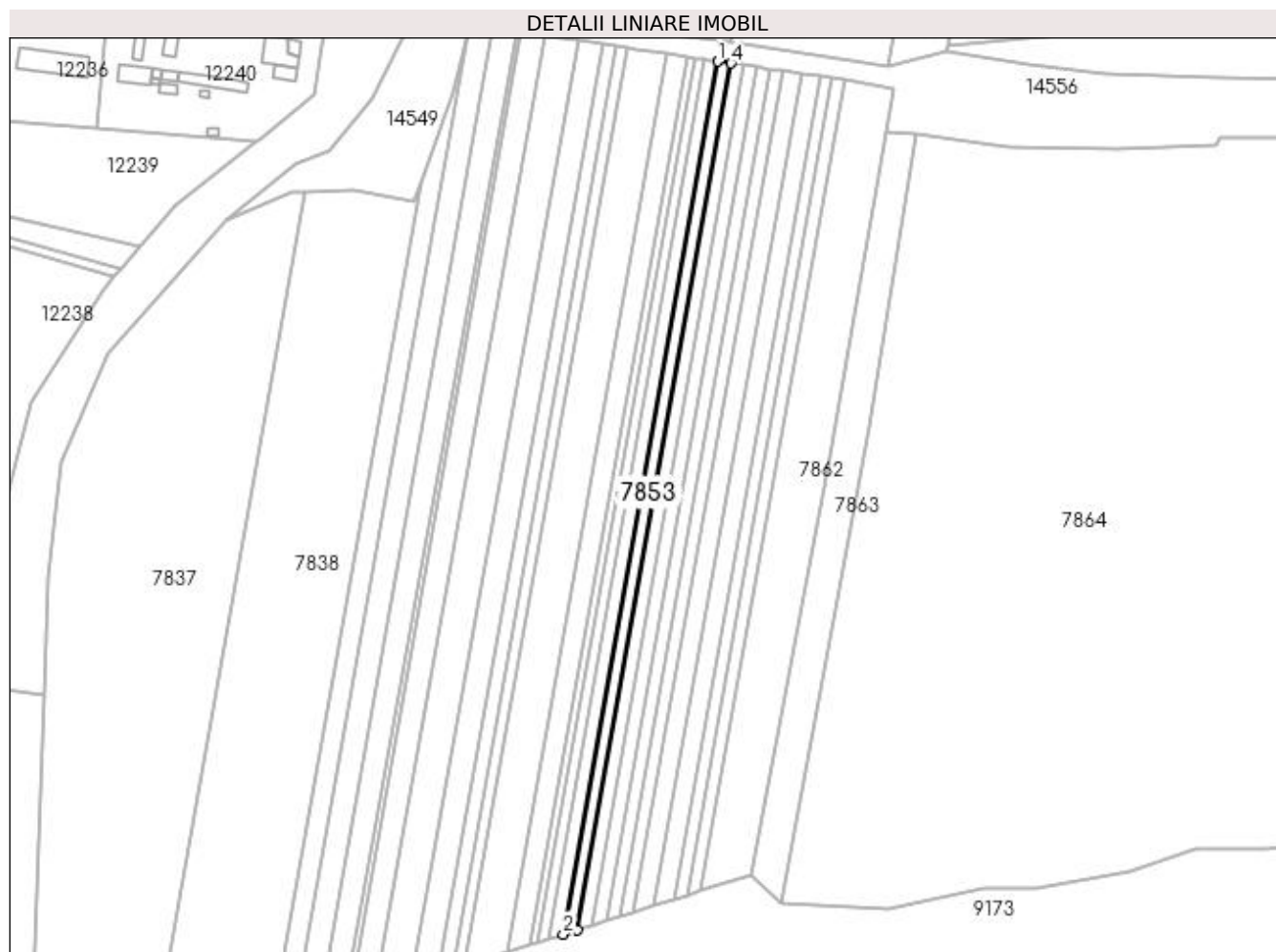

## Date referitoare la teren

Crt	Categorie folosință	Intra vilan	Suprafața (mp)	Tarla	Parcelă	Nr. topo	Observații / Referințe
1	arabil	NU	2.500	64	15	-	

## Lungime Segmente

1) Valorile lungimilor segmentelor sunt obținute din proiecție în plan.

Punct început	X / Y	Punct sfârșit	X / Y	Lungime segment (** (m)
1	381.979,229 266.883,781	2	381.907,383 266.479,129	410.981
2	381.907,383 266.479,129	3	381.913,952 266.481,201	6.888
3	381.913,952 266.481,201	4	381.985,274 266.882,902	407.983
4	381.985,274 266.882,902	1	381.979,229 266.883,781	6.109

**\*\* Lungimile segmentelor sunt determinate în planul de proiecție Stereo 70 și sunt rotunjite la 1 milimetru.**

**\*\*\* Distanța dintre puncte este formată din segmente cumulate ce sunt mai mici decât valoarea 1 milimetru.**



**DATE DESPRE IMOBILUL NR. 7854**

Oficiul de Cadastru și Publicitate Imobiliară DOLJ  
Biroul de Cadastru și Publicitate Imobiliară Craiova

**A. Partea I. Descrierea imobilului**

TEREN Extravilan

Nr. CF vechi:109  
Nr. cadastral vechi:802

Adresa: Jud. Dolj, T 64, P 14

Nr. Crt	Nr cadastral Nr. topografic	Suprafața* (mp)	Observații / Referințe
A1	33172	2.500	Sector cadastral:39 Teren neimprejmuit;

**B. Partea II. Proprietari și acte**

Inscrieri privitoare la dreptul de proprietate și alte drepturi reale		Referințe
<b>68129 / 04/09/2008</b>		
Act Administrativ nr. Titlu Proprietate nr. 2490, din 01/01/2004 emis de CJ Dolj;		
B1	Intabulare, drept de PROPRIETATE, dobandit prin Reconstituire, cota actuala 1/1, cota initiala 1/1 1) MIRCEA DUMITRU, Lipsa CNP.	A1

**C. Partea III. SARCINI .**

Inscrieri privind dezmembramintele dreptului de proprietate, drepturi reale de garanție și sarcini	Referințe
NU SUNT	

## Anexa Nr. 1 La Partea I

## Teren

Nr cadastral	Suprafața (mp)*	Observații / Referințe
33172	2.500	

\* Suprafața este determinată în planul de proiecție Stereo 70.

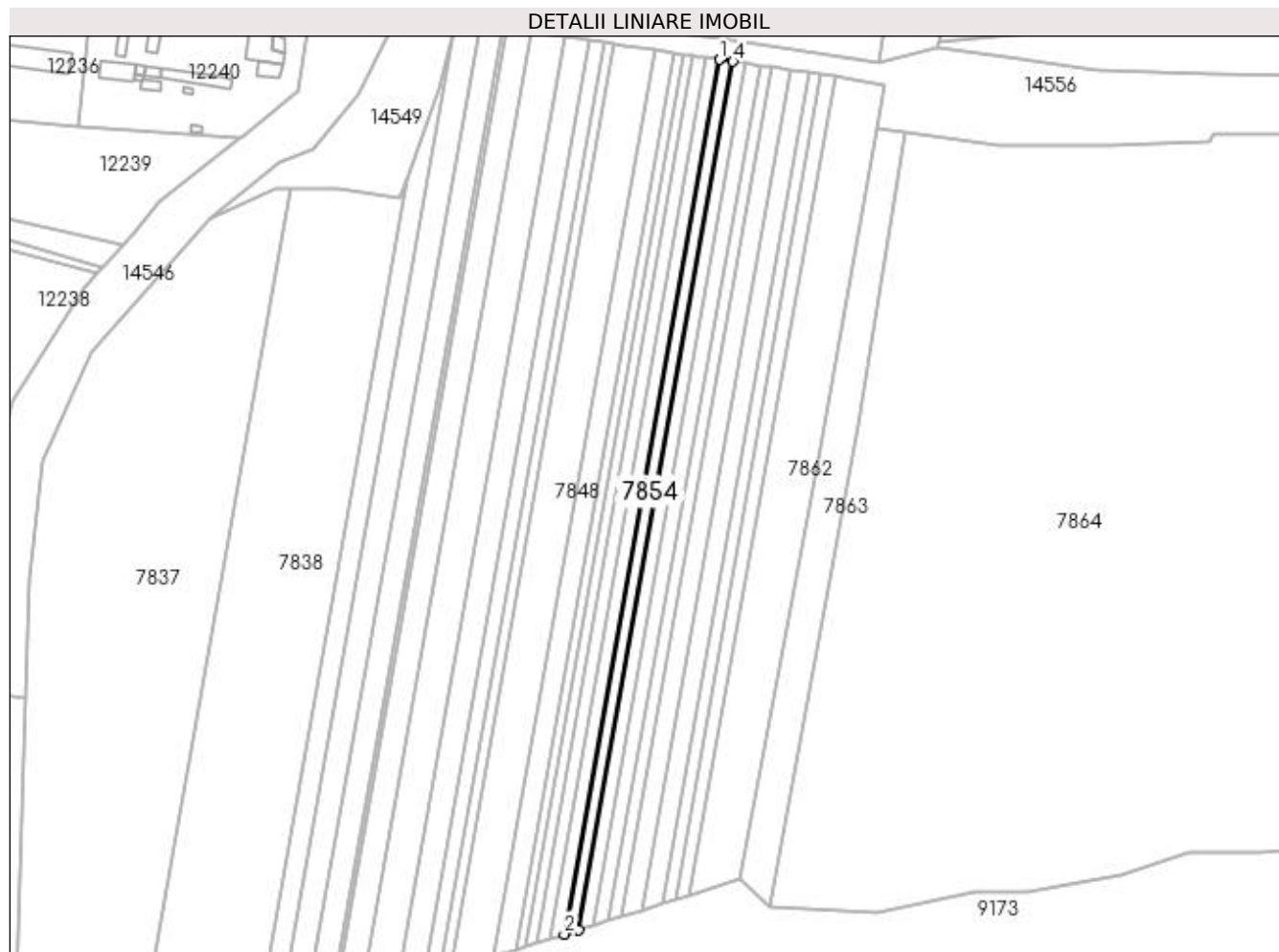

## Date referitoare la teren

Crt	Categorie folosință	Intra vilan	Suprafața (mp)	Tarla	Parcelă	Nr. topo	Observații / Referințe
1	arabil	NU	2.500	-	-	-	

## Lungime Segmente

1) Valorile lungimilor segmentelor sunt obținute din proiecție în plan.

Punct început	X / Y	Punct sfârșit	X / Y	Lungime segment (** (m)
1	381.985,274 266.882,902	2	381.913,952 266.481,201	407.983
2	381.913,952 266.481,201	3	381.920,569 266.483,289	6.939
3	381.920,569 266.483,289	4	381.991,363 266.882,016	404.963
4	381.991,363 266.882,016	1	381.985,274 266.882,902	6.153

**\*\* Lungimile segmentelor sunt determinate în planul de proiecție Stereo 70 și sunt rotunjite la 1 milimetru.**

**\*\*\* Distanța dintre puncte este formată din segmente cumulate ce sunt mai mici decât valoarea 1 milimetru.**





**DATE DESPRE IMOBILUL NR. 7855**

Oficiul de Cadastru și Publicitate Imobiliară DOLJ  
Biroul de Cadastru și Publicitate Imobiliară Craiova

**A. Partea I. Descrierea imobilului**

TEREN Extravilan

Adresa: Jud. Dolj, T64,P13

Nr. Crt	Nr cadastral Nr. topografic	Suprafața* (mp)	Observații / Referințe
A1		2.500	Sector cadastral:39 Teren neimprejmuit;

**B. Partea II. Proprietari și acte**

Inscrieri privitoare la dreptul de proprietate și alte drepturi reale	Referințe
/	
Act Administrativ nr. TDP nr. 2409, din 24/09/2003 emis de CJSAPT DOLJ;	
B1	A1
Intabulare, drept de PROPRIETATE, dobândit prin Reconstituire, cota actuala 1/1, cota initiala 1/1 1) <b>TIMIȘAN MARIA</b> , Lipsa CNP.	

**C. Partea III. SARCINI .**

Inscrieri privind dezmembramintele dreptului de proprietate, drepturi reale de garanție și sarcini	Referințe
NU SUNT	

## Anexa Nr. 1 La Partea I

## Teren

Nr cadastral	Suprafața (mp)*	Observații / Referințe
	2.500	

\* Suprafața este determinată în planul de proiecție Stereo 70.

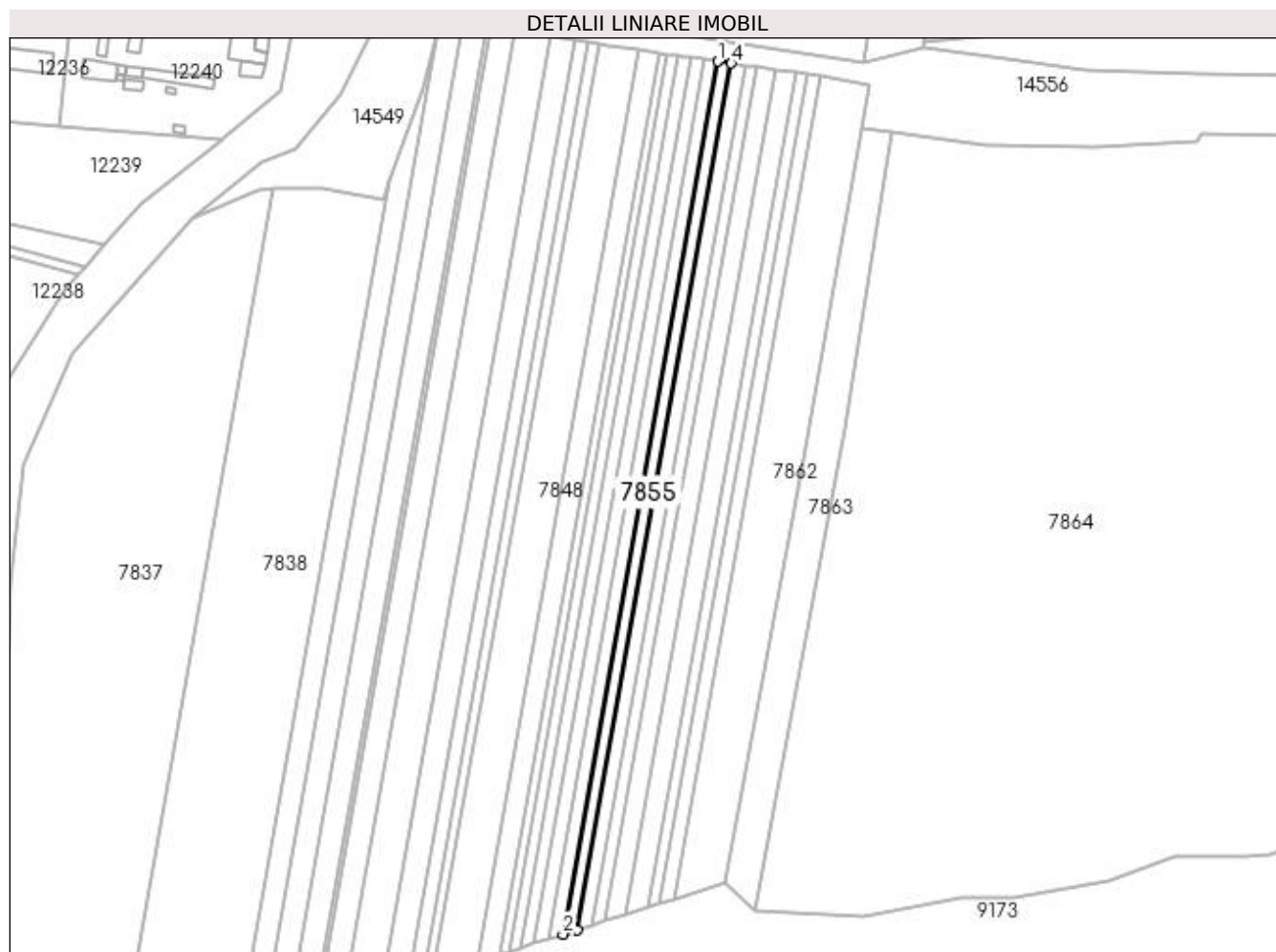

## Date referitoare la teren

Crt	Categorie folosință	Intra vilan	Suprafața (mp)	Tarla	Parcelă	Nr. topo	Observații / Referințe
1	arabil	NU	2.500	64	13	-	

## Lungime Segmente

1) Valorile lungimilor segmentelor sunt obținute din proiecție în plan.

Punct început	X / Y	Punct sfârșit	X / Y	Lungime segment (** (m)
1	381.991,363 266.882,016	2	381.920,569 266.483,289	404.963
2	381.920,569 266.483,289	3	381.927,236 266.485,393	6.991
3	381.927,236 266.485,393	4	381.997,498 266.881,123	401.919
4	381.997,498 266.881,123	1	381.991,363 266.882,016	6.2

**\*\* Lungimile segmentelor sunt determinate în planul de proiecție Stereo 70 și sunt rotunjite la 1 milimetru.**

**\*\*\* Distanța dintre puncte este formată din segmente cumulate ce sunt mai mici decât valoarea 1 milimetru.**



**DATE DESPRE IMOBILUL NR. 7856**

Oficiul de Cadastru și Publicitate Imobiliară DOLJ  
 Biroul de Cadastru și Publicitate Imobiliară Craiova

**A. Partea I. Descrierea imobilului**

TEREN Extravilan

Nr. CF vechi:583

Nr. cadastral vechi:798

Adresa: Jud. Dolj, T64,P12

Nr. Crt	Nr cadastral Nr. topografic	Suprafața* (mp)	Observații / Referințe
A1	31437	2.500	Sector cadastral:39 Teren neimprejmuit;

**B. Partea II. Proprietari și acte**

Inscrieri privitoare la dreptul de proprietate și alte drepturi reale		Referințe
<b>66445 / 29/08/2008</b>		
Act Administrativ nr. TDP nr 2450/2004, din 04/11/1111 emis de Comisia Judeteana Dolj;		
B1	Intabulare, drept de PROPRIETATE, dobandit prin Lege, cota actuala 1/1, cota initiala 1/1 1) <b>TARBUZAN ELENA</b> , Lipsa CNP. <i>OBSERVATII: (provenita din conversia CF 583)</i>	A1

**C. Partea III. SARCINI .**

Inscrieri privind dezmembramintele dreptului de proprietate, drepturi reale de garanție și sarcini	Referințe
NU SUNT	

## Anexa Nr. 1 La Partea I

## Teren

Nr cadastral	Suprafața (mp)*	Observații / Referințe
31437	2.500	

\* Suprafața este determinată în planul de proiecție Stereo 70.

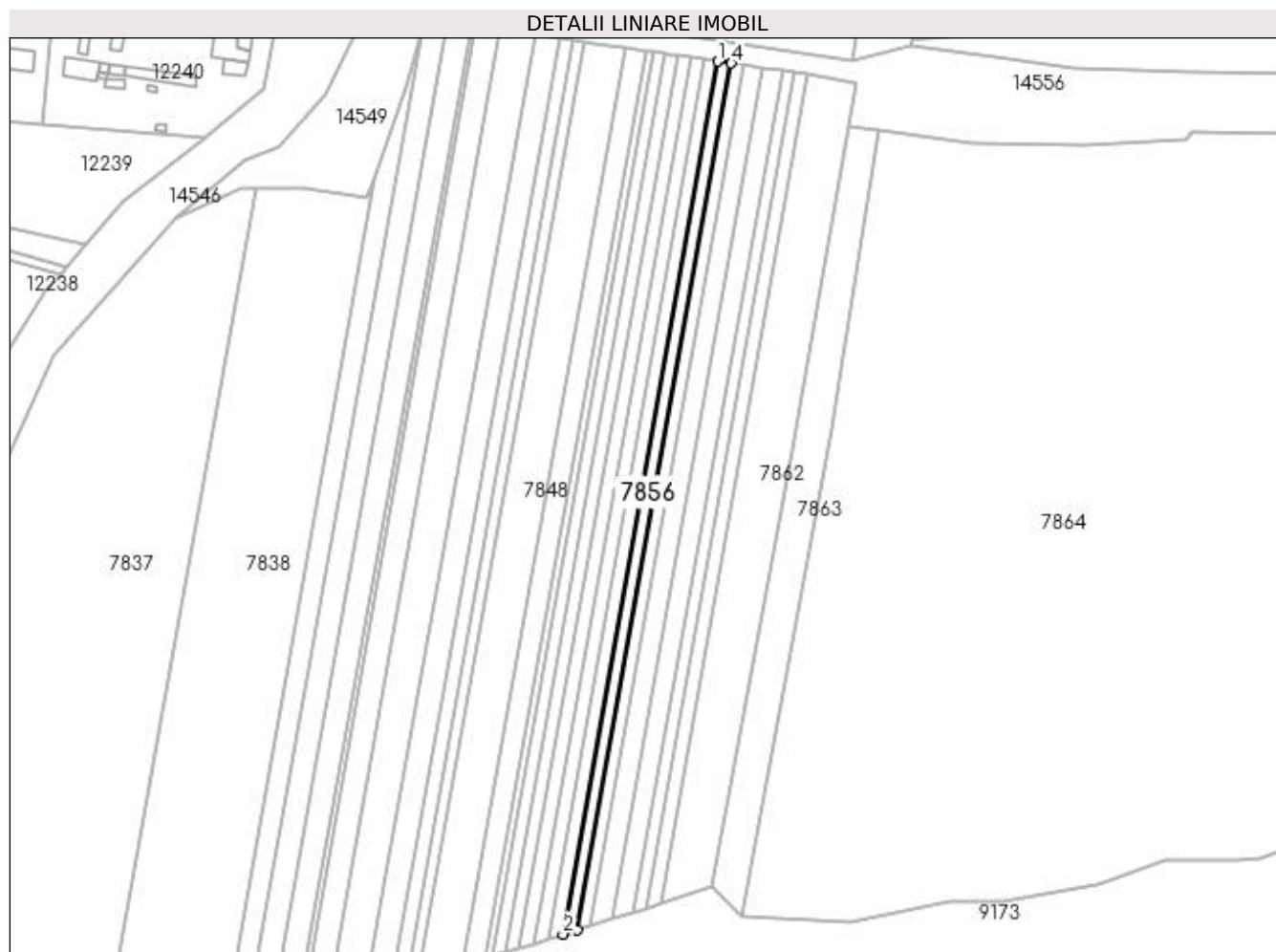

## Date referitoare la teren

Crt	Categorie folosință	Intra vilan	Suprafața (mp)	Tarla	Parcelă	Nr. topo	Observații / Referințe
1	arabil	NU	2.500	64	12	-	

## Lungime Segmente

1) Valorile lungimilor segmentelor sunt obținute din proiecție în plan.

Punct început	X / Y	Punct sfârșit	X / Y	Lungime segment (** (m)
1	381.997,498 266.881,123	2	381.927,236 266.485,393	401.919
2	381.927,236 266.485,393	3	381.933,954 266.487,513	7.045
3	381.933,954 266.487,513	4	382.003,68 266.880,224	398.853
4	382.003,68 266.880,224	1	381.997,498 266.881,123	6.247

**\*\* Lungimile segmentelor sunt determinate în planul de proiecție Stereo 70 și sunt rotunjite la 1 milimetru.**

**\*\*\* Distanța dintre puncte este formată din segmente cumulate ce sunt mai mici decât valoarea 1 milimetru.**





**DATE DESPRE IMOBILUL NR. 7857**

Oficiul de Cadastru și Publicitate Imobiliară DOLJ  
Biroul de Cadastru și Publicitate Imobiliară Craiova

**A. Partea I. Descrierea imobilului**

TEREN Extravilan

Adresa: Jud. Dolj, T64,P8

Nr. Crt	Nr cadastral Nr. topografic	Suprafața* (mp)	Observații / Referințe
A1		2.200	Sector cadastral:39 Teren neimprejmuit;

**B. Partea II. Proprietari și acte**

Inscrieri privitoare la dreptul de proprietate și alte drepturi reale	Referințe
/	
Act Administrativ nr. TDP nr. 1390-59341, din 10/07/1998 emis de CJSAPT DOLJ;	
B1	A1
Intabulare, drept de PROPRIETATE, dobândit prin Reconstituire, cota actuala 1/1, cota initiala 1/1 1) FULGA ION, Lipsa CNP.	

**C. Partea III. SARCINI .**

Inscrieri privind dezmembramintele dreptului de proprietate, drepturi reale de garanție și sarcini	Referințe
NU SUNT	

## Anexa Nr. 1 La Partea I

## Teren

Nr cadastral	Suprafața (mp)*	Observații / Referințe
	2.200	

\* Suprafața este determinată în planul de proiecție Stereo 70.

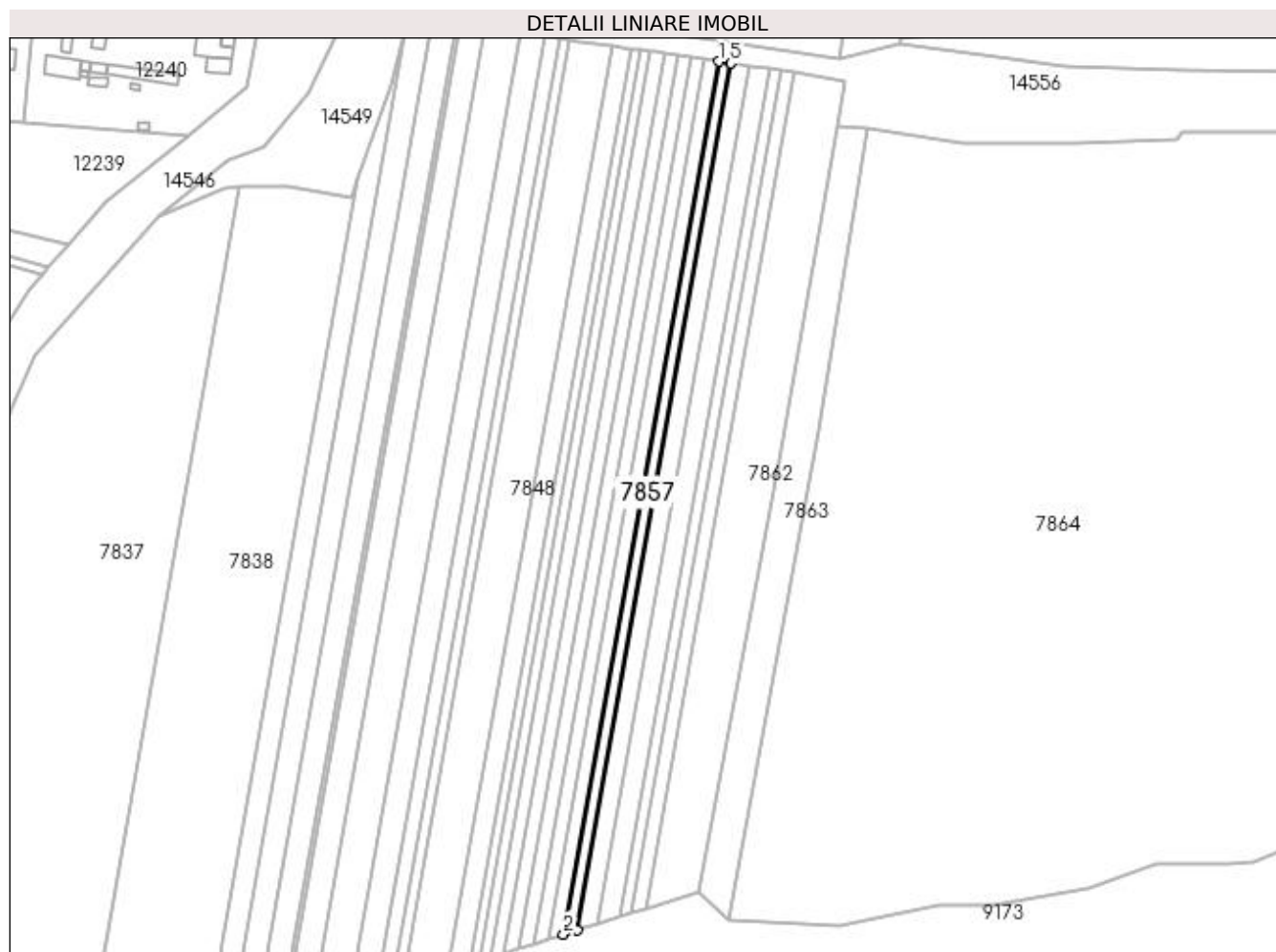

## Date referitoare la teren

Crt	Categorie folosință	Intra vilan	Suprafața (mp)	Tarla	Parcelă	Nr. topo	Observații / Referințe
1	arabil	NU	2.200	64	8	-	

## Lungime Segmente

1) Valorile lungimilor segmentelor sunt obținute din proiecție în plan.

Punct început	X / Y	Punct sfârșit	X / Y	Lungime segment (** (m)
1	382.003,68 266.880,224	2	381.933,954 266.487,513	398.853
2	381.933,954 266.487,513	3	381.939,909 266.489,392	6.244
3	381.939,909 266.489,392	4	382.009,16 266.879,426	396.134
4	382.009,16 266.879,426	5	382.008,863 266.879,47	0.3
5	382.008,863 266.879,47	1	382.003,68 266.880,224	5.238

**\*\* Lungimile segmentelor sunt determinate în planul de proiecție Stereo 70 și sunt rotunjite la 1 milimetru.**

**\*\*\* Distanța dintre puncte este formată din segmente cumulate ce sunt mai mici decât valoarea 1 milimetru.**



**DATE DESPRE IMOBILUL NR. 7858**

Oficiul de Cadastru și Publicitate Imobiliară DOLJ  
Biroul de Cadastru și Publicitate Imobiliară Craiova

**A. Partea I. Descrierea imobilului**

TEREN Extravilan

Nr. CF vechi:580  
Nr. cadastral vechi:807

Adresa: Jud. Dolj, T64,P6

Nr. Crt	Nr cadastral Nr. topografic	Suprafața* (mp)	Observații / Referințe
A1	31443	3.500	Sector cadastral:39 Teren neimprejmuit;

**B. Partea II. Proprietari și acte**

Inscrieri privitoare la dreptul de proprietate și alte drepturi reale		Referințe
<b>67174 / 02/09/2008</b>		
Act Notarial nr. Contract De Vanzare-Cumparare nr. 1663 DIN 2004, din 01/01/2004 emis de NP SANDU C;		
B1	Intabulare, drept de PROPRIETATE, dobandit prin Conventie, cota actuala 1/1, cota initiala 1/1	A1
	1) <b>ROMAN GHEORGHE</b> , casatorit cu,Lipsa CNP.	
	2) <b>ROMAN LAURA IONELA</b> , Lipsa CNP.	
	<i>OBSERVATII: (provenita din conversia CF 580)</i>	

**C. Partea III. SARCINI .**

Inscrieri privind dezmembramintele dreptului de proprietate, drepturi reale de garanție și sarcini	Referințe
NU SUNT	

## Anexa Nr. 1 La Partea I

## Teren

Nr cadastral	Suprafața (mp)*	Observații / Referințe
31443	3.500	

\* Suprafața este determinată în planul de proiecție Stereo 70.

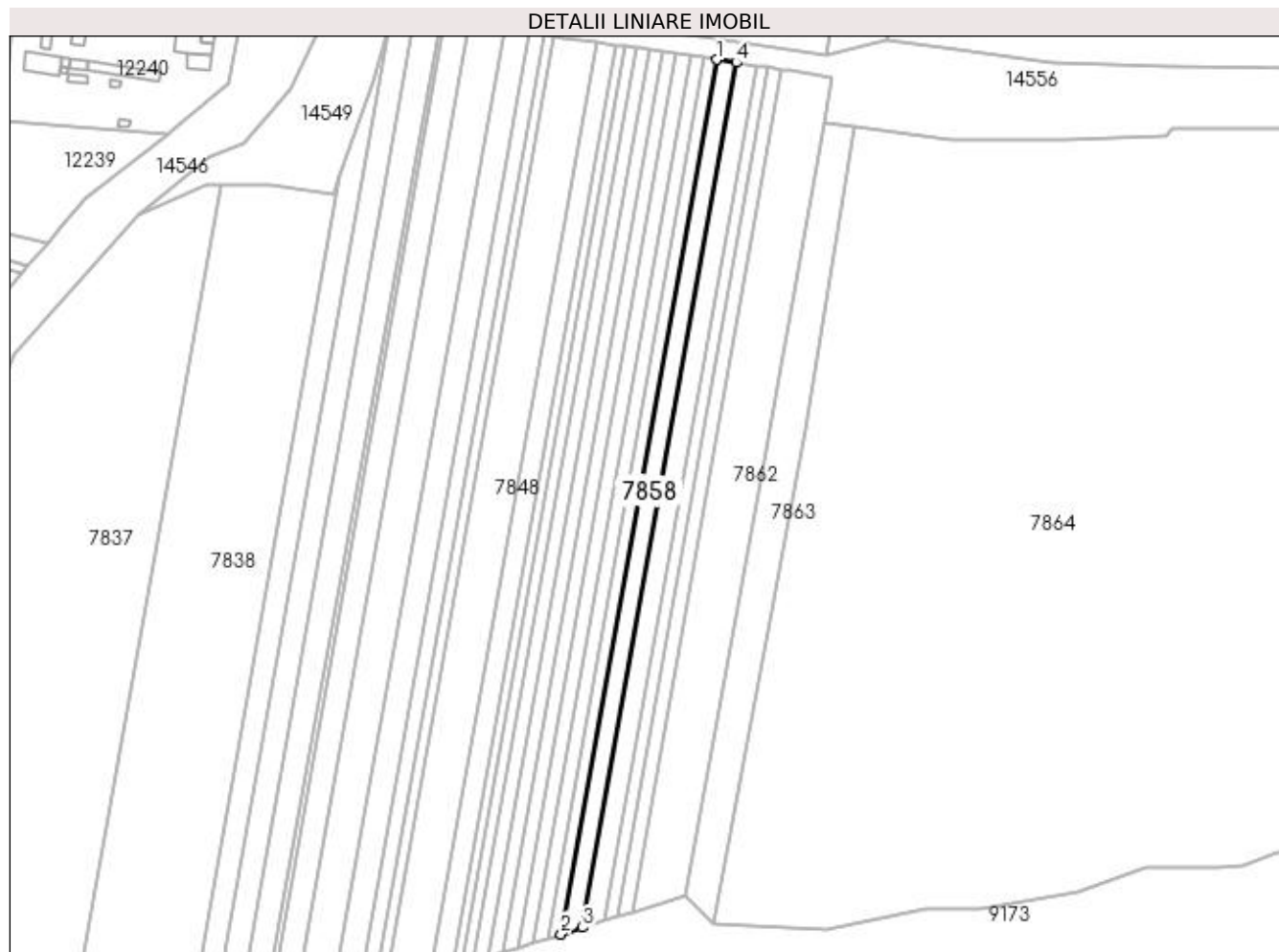

## Date referitoare la teren

Crt	Categorie folosință	Intra vilan	Suprafața (mp)	Tarla	Parcelă	Nr. topo	Observații / Referințe
1	arabil	NU	3.500	64	6	-	

## Lungime Segmente

1) Valorile lungimilor segmentelor sunt obținute din proiecție în plan.

Punct început	X / Y	Punct sfârșit	X / Y	Lungime segment (** (m)
1	382.009,16 266.879,426	2	381.939,909 266.489,392	396.134
2	381.939,909 266.489,392	3	381.949,468 266.492,408	10.024
3	381.949,468 266.492,408	4	382.017,954 266.878,131	391.756
4	382.017,954 266.878,131	1	382.009,16 266.879,426	8.889

**\*\* Lungimile segmentelor sunt determinate în planul de proiecție Stereo 70 și sunt rotunjite la 1 milimetru.**

**\*\*\* Distanța dintre puncte este formată din segmente cumulate ce sunt mai mici decât valoarea 1 milimetru.**





**DATE DESPRE IMOBILUL NR. 7859**

Oficiul de Cadastru și Publicitate Imobiliară DOLJ  
Biroul de Cadastru și Publicitate Imobiliară Craiova

**A. Partea I. Descrierea imobilului**

TEREN Extravilan

Nr. CF vechi:592  
Nr. cadastral vechi:810

Adresa: Jud. Dolj, T 64, P 4

Nr. Crt	Nr cadastral Nr. topografic	Suprafața* (mp)	Observații / Referințe
A1	31428	3.518	Sector cadastral:39 Teren neimprejmuit;

**B. Partea II. Proprietari și acte**

Inscrieri privitoare la dreptul de proprietate și alte drepturi reale		Referințe
<b>67172 / 15/09/2008</b>		
Act Notarial nr. Contract De Vanzare-Cumparare nr. 2697/2004, din 01/01/2004 emis de BNP Sandu Cosmin;		
B1	Intabulare, drept de PROPRIETATE, dobandit prin Conventie, cota actuala 1/1, cota initiala 1/1 1) <b>ROMAN GHEORGHE</b> , Lipsa CNP. 2) <b>ROMAN LAURA IONELA</b> , Lipsa CNP. <i>OBSERVATII: (provenita din conversia CF 592)</i>	A1

**C. Partea III. SARCINI .**

Inscrieri privind dezmembramintele dreptului de proprietate, drepturi reale de garanție și sarcini	Referințe
NU SUNT	

## Anexa Nr. 1 La Partea I

## Teren

Nr cadastral	Suprafața (mp)*	Observații / Referințe
31428	3.518	

\* Suprafața este determinată în planul de proiecție Stereo 70.

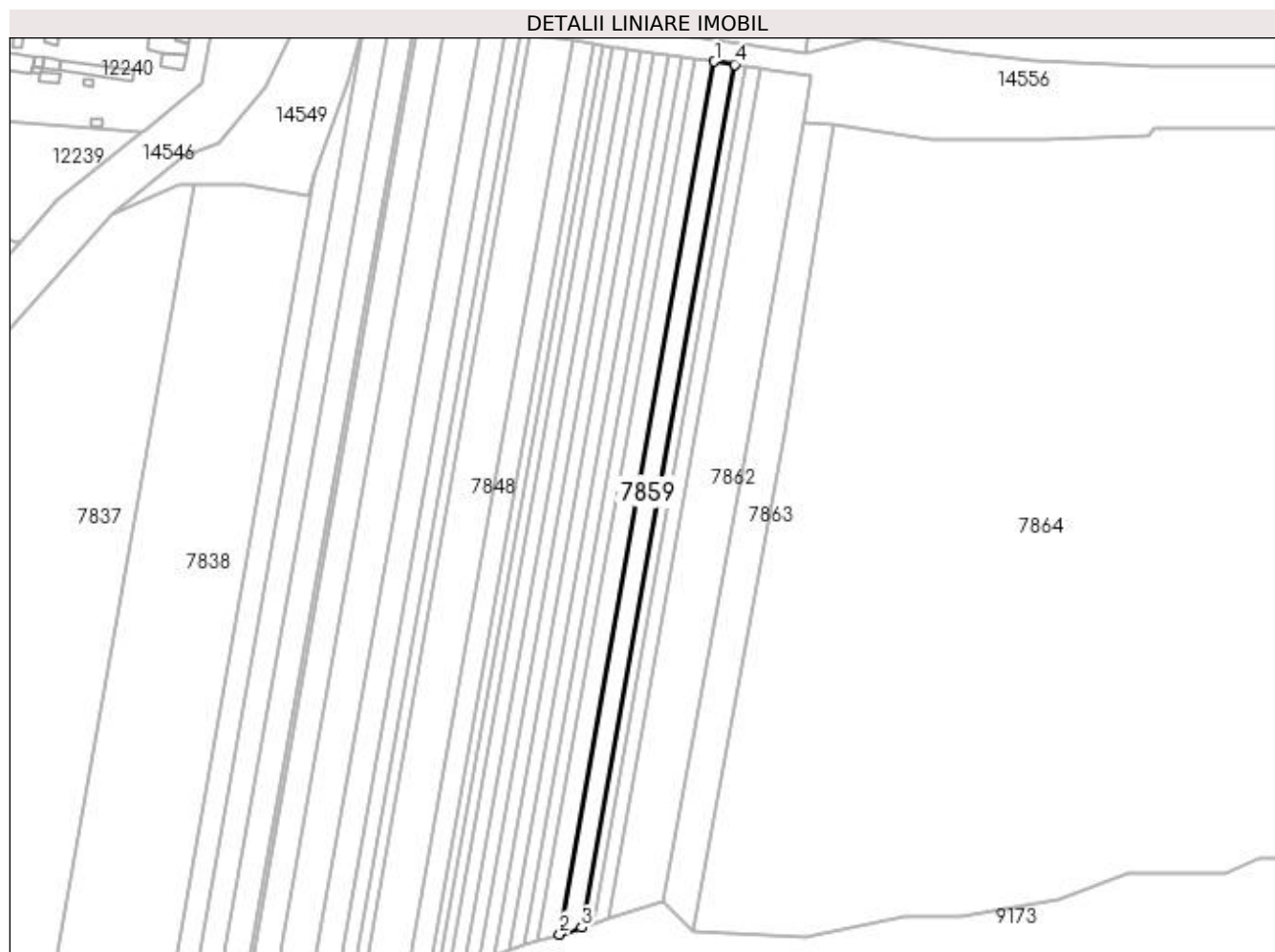

## Date referitoare la teren

Crt	Categorie folosință	Intra vilan	Suprafața (mp)	Tarla	Parcelă	Nr. topo	Observații / Referințe
1	arabil	NU	3.518	64	4	-	

## Lungime Segmente

1) Valorile lungimilor segmentelor sunt obținute din proiecție în plan.

Punct început	X / Y	Punct sfârșit	X / Y	Lungime segment (** (m)
1	382.017,954 266.878,131	2	381.949,468 266.492,408	391.756
2	381.949,468 266.492,408	3	381.959,185 266.495,475	10.19
3	381.959,185 266.495,475	4	382.026,893 266.876,816	387.305
4	382.026,893 266.876,816	1	382.017,954 266.878,131	9.035

**\*\* Lungimile segmentelor sunt determinate în planul de proiecție Stereo 70 și sunt rotunjite la 1 milimetru.**

**\*\*\* Distanța dintre puncte este formată din segmente cumulate ce sunt mai mici decât valoarea 1 milimetru.**



**DATE DESPRE IMOBILUL NR. 7860**

Oficiul de Cadastru și Publicitate Imobiliară DOLJ  
Biroul de Cadastru și Publicitate Imobiliară Craiova

**A. Partea I. Descrierea imobilului**

TEREN Extravilan

Nr. CF vechi:585  
Nr. cadastral vechi:804

Adresa: Jud. Dolj, T 64, P 3

Nr. Crt	Nr cadastral Nr. topografic	Suprafața* (mp)	Observații / Referințe
A1	31429	2.000	Sector cadastral:39 Teren neimprejmuit;

**B. Partea II. Proprietari și acte**

Inscrieri privitoare la dreptul de proprietate și alte drepturi reale	Referințe
<b>67170 / 02/09/2008</b>	
Act Notarial nr. Contract De Vanzare-Cumparare nr.1661/2004, din 01/01/2004 emis de BNP Sandu Cosmin;	
B1	A1
Intabulare, drept de PROPRIETATE, dobandit prin Conventie, cota actuala 1/1, cota initiala 1/1	
1) ROMAN GHEORGHE, Lipsa CNP.	
2) ROMAN LAURA IONELA, Lipsa CNP.	
OBSERVATII: (provenita din conversia CF 585)	

**C. Partea III. SARCINI .**

Inscrieri privind dezmembramintele dreptului de proprietate, drepturi reale de garanție și sarcini	Referințe
NU SUNT	

## Anexa Nr. 1 La Partea I

## Teren

Nr cadastral	Suprafața (mp)*	Observații / Referințe
31429	2.000	

\* Suprafața este determinată în planul de proiecție Stereo 70.

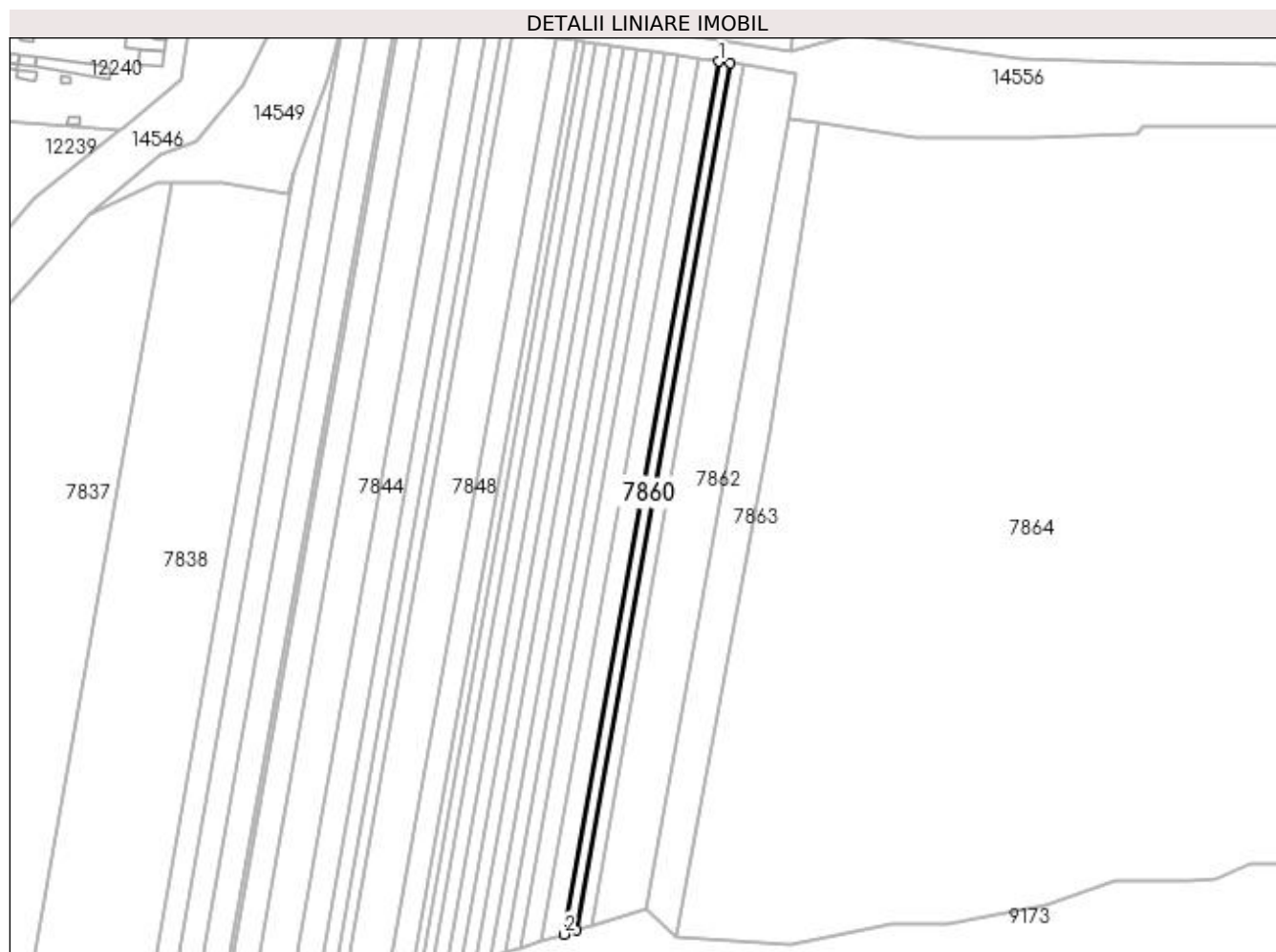

## Date referitoare la teren

Crt	Categorie folosință	Intra vilan	Suprafața (mp)	Tarla	Parcelă	Nr. topo	Observații / Referințe
1	arabil	NU	2.000	64	3	-	

## Lungime Segmente

1) Valorile lungimilor segmentelor sunt obținute din proiecție în plan.

Punct început	X / Y	Punct sfârșit	X / Y	Lungime segment (** (m)
1	382.026,893 266.876,816	2	381.959,185 266.495,475	387.305
2	381.959,185 266.495,475	3	381.964,76 266.497,233	5.846
3	381.964,76 266.497,233	4	382.032,021 266.876,061	384.753
4	382.032,021 266.876,061	1	382.026,893 266.876,816	5.183

**\*\* Lungimile segmentelor sunt determinate în planul de proiecție Stereo 70 și sunt rotunjite la 1 milimetru.**

**\*\*\* Distanța dintre puncte este formată din segmente cumulate ce sunt mai mici decât valoarea 1 milimetru.**





**DATE DESPRE IMOBILUL NR. 7861**

Oficiul de Cadastru și Publicitate Imobiliară DOLJ  
Biroul de Cadastru și Publicitate Imobiliară Craiova

**A. Partea I. Descrierea imobilului**

TEREN Extravilan

Nr. CF vechi:581

Nr. cadastral vechi:800

Adresa: Jud. Dolj, T 64, P 2

Nr. Crt	Nr cadastral Nr. topografic	Suprafața* (mp)	Observații / Referințe
A1	31433	2.400	Sector cadastral:39 Teren neimprejmuit;

**B. Partea II. Proprietari și acte**

Inscrieri privitoare la dreptul de proprietate și alte drepturi reale		Referințe
<b>67167 / 02/09/2008</b>		
Act Notarial nr. Contract De Vanzare-Cumparare nr. 1660/2004, din 01/01/2004 emis de NP Sandu Cosmin;		
B1	Intabulare, drept de PROPRIETATE, dobandit prin Conventie, cota actuala 1/1, cota initiala 1/1 1) <b>ROMAN GHEORGHE</b> , Lipsa CNP. 2) <b>ROMAN LAURA IONELA</b> , Lipsa CNP. <i>OBSERVATII: (provenita din conversia CF 581)</i>	A1

**C. Partea III. SARCINI .**

Inscrieri privind dezmembramintele dreptului de proprietate, drepturi reale de garanție și sarcini	Referințe
NU SUNT	

## Anexa Nr. 1 La Partea I

## Teren

Nr cadastral	Suprafața (mp)*	Observații / Referințe
31433	2.400	

\* Suprafața este determinată în planul de proiecție Stereo 70.

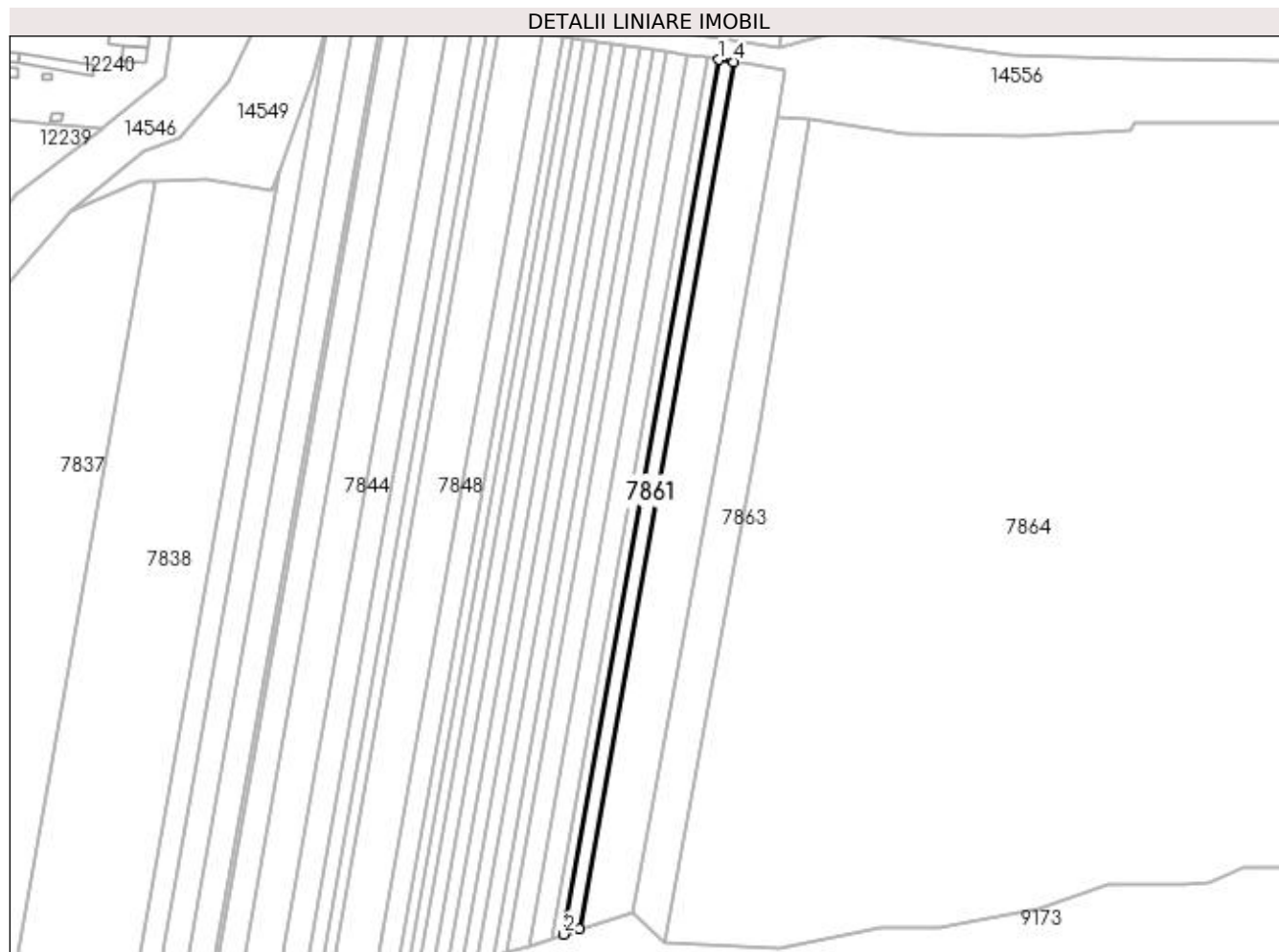

## Date referitoare la teren

Crt	Categorie folosință	Intra vilan	Suprafața (mp)	Tarla	Parcelă	Nr. topo	Observații / Referințe
1	arabil	NU	2.400	64	2	-	

## Lungime Segmente

1) Valorile lungimilor segmentelor sunt obținute din proiecție în plan.

Punct început	X / Y	Punct sfârșit	X / Y	Lungime segment (** (m)
1	382.032,021 266.876,061	2	381.964,76 266.497,233	384.753
2	381.964,76 266.497,233	3	381.971,498 266.499,36	7.066
3	381.971,498 266.499,36	4	382.038,22 266.875,148	381.665
4	382.038,22 266.875,148	1	382.032,021 266.876,061	6.266

**\*\* Lungimile segmentelor sunt determinate în planul de proiecție Stereo 70 și sunt rotunjite la 1 milimetru.**

**\*\*\* Distanța dintre puncte este formată din segmente cumulate ce sunt mai mici decât valoarea 1 milimetru.**



**DATE DESPRE IMOBILUL NR. 7862**

Oficiul de Cadastru și Publicitate Imobiliară DOLJ  
Biroul de Cadastru și Publicitate Imobiliară Craiova

**A. Partea I. Descrierea imobilului**

TEREN Extravilan

Nr. CF vechi:584  
Nr. cadastral vechi:803

Adresa: Jud. Dolj, T64,P1

Nr. Crt	Nr cadastral Nr. topografic	Suprafața* (mp)	Observații / Referințe
A1	31449	8.543	Sector cadastral:39 Teren neimprejmuit;

**B. Partea II. Proprietari și acte**

Inscrieri privitoare la dreptul de proprietate și alte drepturi reale		Referințe
<b>67156 / 02/09/2008</b>		
Act Notarial nr. Contract De Vanzare-Cumparare nr. aut 2760, din 08/07/2004 emis de NP Sandu C;		
B1	Intabulare, drept de PROPRIETATE, dobandit prin Conventie, cota actuala 1/1, cota initiala 1/1 1) ROMAN GHEORGHE, Lipsa CNP. 2) ROMAN LAURA IONELA, Lipsa CNP. <i>OBSERVATII: (provenita din conversia CF 584)</i>	A1

**C. Partea III. SARCINI .**

Inscrieri privind dezmembramintele dreptului de proprietate, drepturi reale de garanție și sarcini	Referințe
NU SUNT	

## Anexa Nr. 1 La Partea I

## Teren

Nr cadastral	Suprafața (mp)*	Observații / Referințe
31449	8.543	

\* Suprafața este determinată în planul de proiecție Stereo 70.

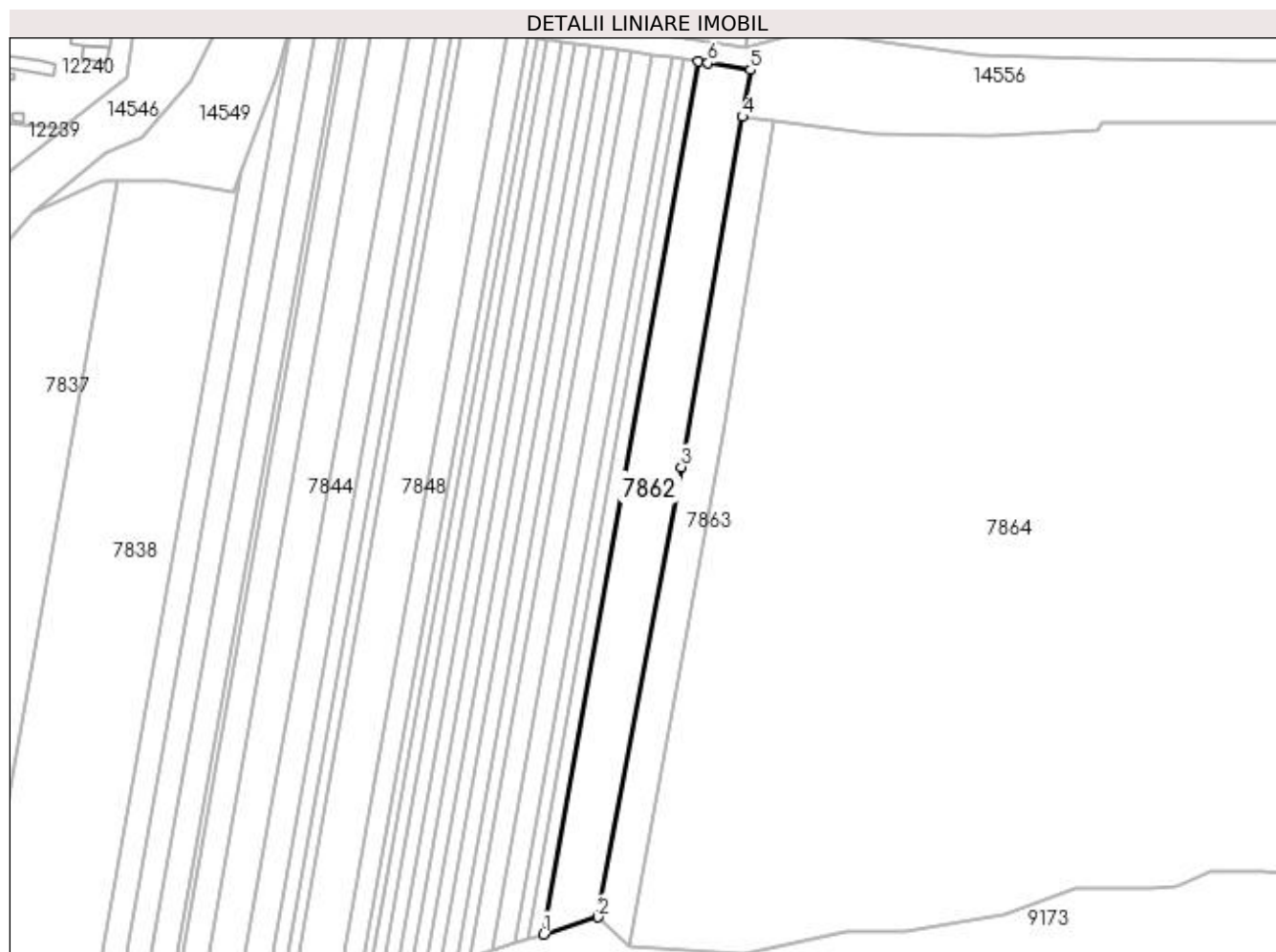

## Date referitoare la teren

Crt	Categorie folosință	Intra vilan	Suprafața (mp)	Tarla	Parcelă	Nr. topo	Observații / Referințe
1	arabil	NU	8.543	64	1	-	

## Lungime Segmente

1) Valorile lungimilor segmentelor sunt obținute din proiecție în plan.

Punct început	X / Y	Punct sfârșit	X / Y	Lungime segment (** (m)
1	381.971,498 266.499,36	2	381.994,958 266.506,762	24.6
2	381.994,958 266.506,762	3	382.030,789 266.700,576	197.098
3	382.030,789 266.700,576	4	382.057,158 266.851,36	153.072
4	382.057,158 266.851,36	5	382.060,677 266.871,487	20.432
5	382.060,677 266.871,487	6	382.042,333 266.874,543	18.597

Punct început	X / Y	Punct sfârșit	X / Y	Lungime segment (** (m)
6	382.042,333 266.874,543	7	382.038,22 266.875,148	4.157
7	382.038,22 266.875,148	1	381.971,498 266.499,36	381.665

\*\* Lungimile segmentelor sunt determinate în planul de proiecție Stereo 70 și sunt rotunjite la 1 milimetru.

\*\*\* Distanța dintre puncte este formată din segmente cumulate ce sunt mai mici decât valoarea 1 milimetru.





**DATE DESPRE IMOBILUL NR. 7863**

Oficiul de Cadastru și Publicitate Imobiliară DOLJ  
Biroul de Cadastru și Publicitate Imobiliară Craiova

**A. Partea I. Descrierea imobilului**

TEREN Extravilan

Adresa: Jud. Dolj, T,P645

Nr. Crt	Nr cadastral Nr. topografic	Suprafața* (mp)	Observații / Referințe
A1		5.393	Sector cadastral:39 Teren neimprejmuit;

**B. Partea II. Proprietari și acte**

Inscrieri privitoare la dreptul de proprietate și alte drepturi reale		Referințe
/		
Act Normativ nr. 7, din 13/03/1996 emis de PARLAMENTUL ROMÂNIEI;		
B1	Inscrierea provizorie, drept de PROPRIETATE, dobandit prin Lege, cota actuala 1/1, cota initiala 1/1 1) NEIDENTIFICAT NEIDENTIFICAT	A1

**C. Partea III. SARCINI .**

Inscrieri privind dezmembramintele dreptului de proprietate, drepturi reale de garanție și sarcini	Referințe
NU SUNT	

## Anexa Nr. 1 La Partea I

## Teren

Nr cadastral	Suprafața (mp)*	Observații / Referințe
	5.393	

\* Suprafața este determinată în planul de proiecție Stereo 70.

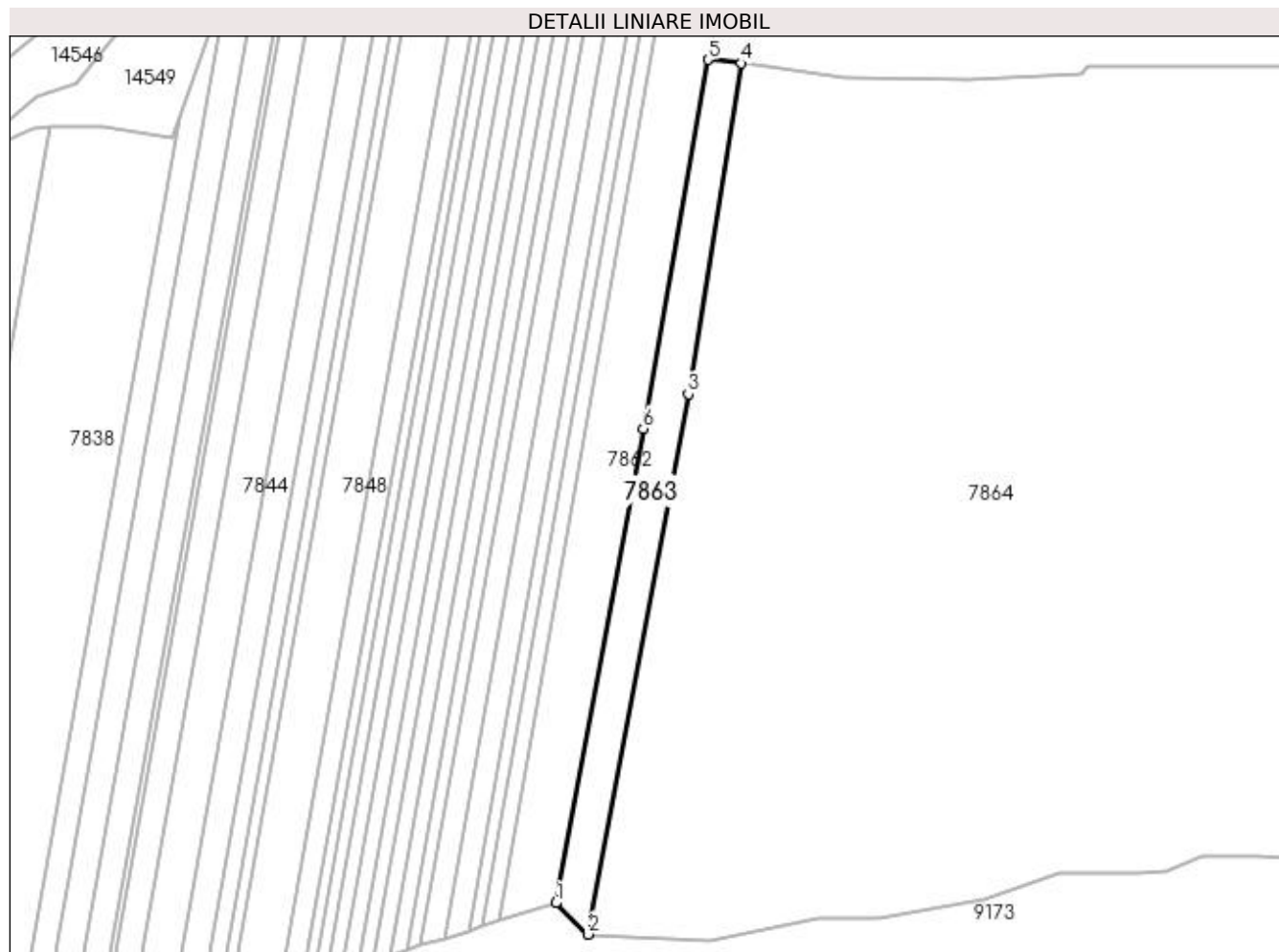

## Date referitoare la teren

Crt	Categorie folosință	Intra vilan	Suprafața (mp)	Tarla	Parcelă	Nr. topo	Observații / Referințe
1	drum	NU	5.393	-	645	-	

## Lungime Segmente

1) Valorile lungimilor segmentelor sunt obținute din proiecție în plan.

Punct început	X / Y	Punct sfârșit	X / Y	Lungime segment (** (m)
1	381.994,958 266.506,762	2	382.008,227 266.493,913	18.471
2	382.008,227 266.493,913	3	382.049,119 266.714,683	224.525
3	382.049,119 266.714,683	4	382.070,919 266.849,961	137.023
4	382.070,919 266.849,961	5	382.057,158 266.851,36	13.832
5	382.057,158 266.851,36	6	382.030,789 266.700,576	153.072

Punct început	X / Y	Punct sfârșit	X / Y	Lungime segment (** (m)
6	382.030,789 266.700,576	1	381.994,958 266.506,762	197.098

\*\* Lungimile segmentelor sunt determinate în planul de proiecție Stereo 70 și sunt rotunjite la 1 milimetru.

\*\*\* Distanța dintre puncte este formată din segmente cumulate ce sunt mai mici decât valoarea 1 milimetru.



**DATE DESPRE IMOBILUL NR. 7864**

Oficiul de Cadastru și Publicitate Imobiliară DOLJ  
Biroul de Cadastru și Publicitate Imobiliară Craiova

**A. Partea I. Descrierea imobilului**

TEREN Extravilan

Adresa: Jud. Dolj, T65,P637,637/1,637/2,637/3

Nr. Crt	Nr cadastral Nr. topografic	Suprafața* (mp)	Observații / Referințe
A1	31481	Din acte: 414.000 Masurata: 358.497	Sector cadastral:39 Teren neimprejmut;

**B. Partea II. Proprietari și acte**

Inscrieri privitoare la dreptul de proprietate și alte drepturi reale		Referințe
<b>36277 / 02/04/2015</b>		
Act Normativ nr. ORDINUL PREFECTULUI NR. 73, din 26/03/2004 emis de PREFECTURA JUDETULUI DOLJ;		
B1	Intabulare, drept de PROPRIETATE, dobandit prin Constituire, cota actuala 1/1, cota initiala 1/1 1) COMUNA BISTRET - DOMENIUL PRIVAT, CIF:4553895	A1

**C. Partea III. SARCINI .**

Inscrieri privind dezmembramintele dreptului de proprietate, drepturi reale de garanție și sarcini	Referințe
NU SUNT	

## Anexa Nr. 1 La Partea I

## Teren

Nr cadastral	Suprafața (mp)*	Observații / Referințe
31481	Din acte: 414.000 Masurata: 358.497	

\* Suprafața este determinată în planul de proiecție Stereo 70.

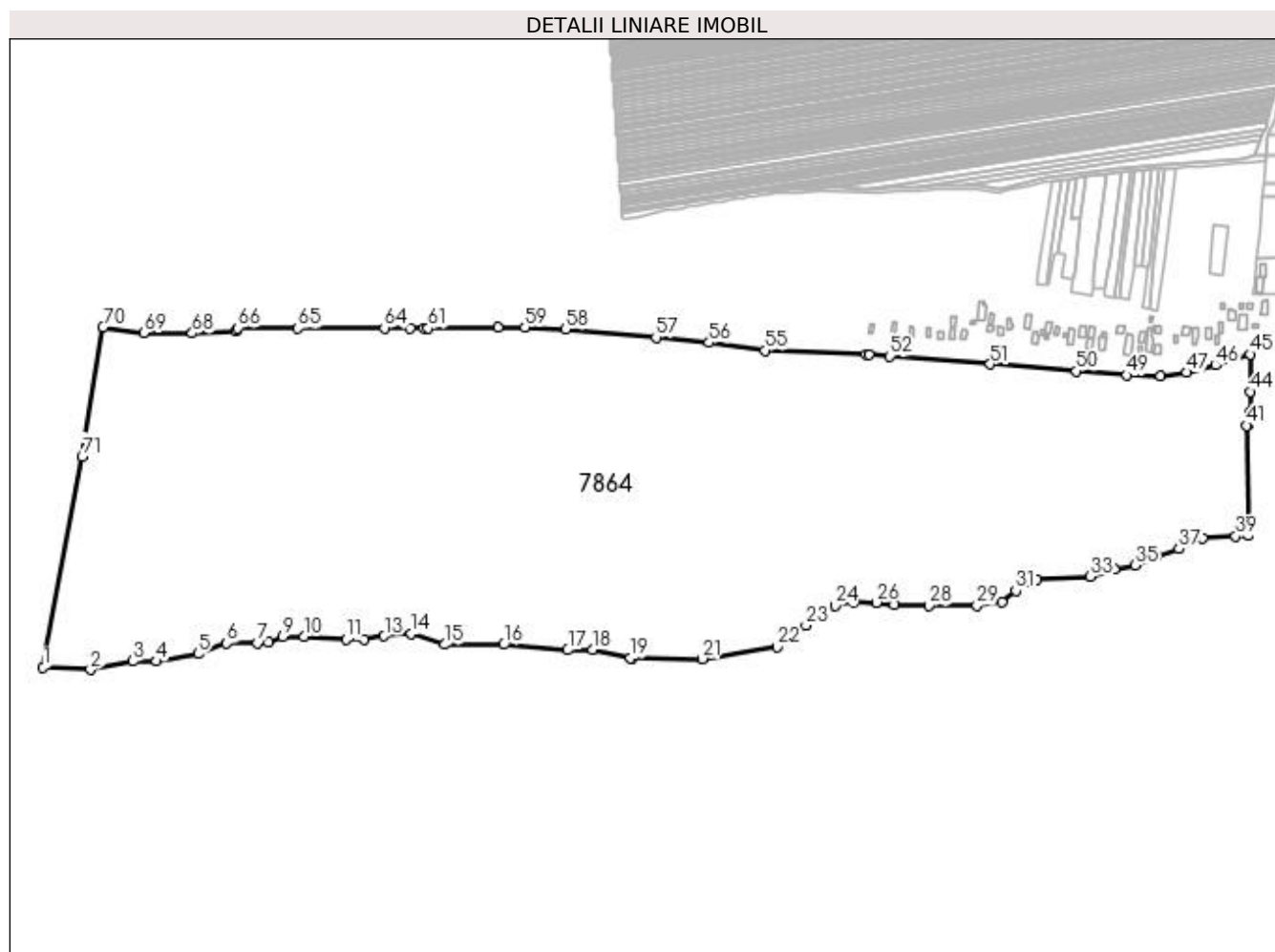

## Date referitoare la teren

Crt	Categorie folosință	Intravilan	Suprafața (mp)	Tarla	Parcelă	Nr. topo	Observații / Referințe
1	pasune	NU	25.597	65	637	-	
2	arabil	NU	65.500	65	637/1	-	
3	pasune	NU	132.900	65	637/2	-	
4	arabil	NU	134.500	65	637/3	-	

## Lungime Segmente

1) Valorile lungimilor segmentelor sunt obținute din proiecție în plan.

Punct început	X / Y	Punct sfârșit	X / Y	Lungime segment	Punct început	X / Y	Punct sfârșit	X / Y	Lungime segment	Punct început	X / Y	Punct sfârșit	X / Y	Lungime segment
1	382.008,227 266.493,913	2	382.057,904 266.491,332	49.74 4	2	382.057,904 266.491,332	3	382.102,42 266.500,364	45.42 3	3	382.102,42 266.500,364	4	382.126,936 266.500,364	24.51 6
4	382.126,936 266.500,364	5	382.170,161 266.508,106	43.91 3	5	382.170,161 266.508,106	6	382.200,484 266.519,074	32.24 6	6	382.200,484 266.519,074	7	382.232,742 266.519,074	32.25 8

Punct început	X / Y	Punct sfârșit	X / Y	Lungime segment	Punct început	X / Y	Punct sfârșit	X / Y	Lungime segment	Punct început	X / Y	Punct sfârșit	X / Y	Lungime segment
7	382.232,742 266.519,074	8	382.244,354 266.519,719	11.63	8	382.244,354 266.519,719	9	382.259,193 266.526,17	16.18 1	9	382.259,193 266.526,17	10	382.281,128 266.526,17	21.93 5
10	382.281,128 266.526,17	11	382.324,999 266.522,944	43.98 9	11	382.324,999 266.522,944	12	382.343,709 266.522,944	18.71	12	382.343,709 266.522,944	13	382.364,999 266.526,815	21.63 9
13	382.364,999 266.526,815	14	382.393,385 266.529,396	28.50 3	14	382.393,385 266.529,396	15	382.428,224 266.517,783	36.72 4	15	382.428,224 266.517,783	16	382.490,159 266.517,783	61.93 5
16	382.490,159 266.517,783	17	382.557,255 266.511,977	67.34 7	17	382.557,255 266.511,977	18	382.583,062 266.512,622	25.81 5	18	382.583,062 266.512,622	19	382.622,703 266.503,95	40.57 8
19	382.622,703 266.503,95	20	382.624,352 266.503,59	1.688	20	382.624,352 266.503,59	21	382.697,899 266.502,945	73.55	21	382.697,899 266.502,945	22	382.776,609 266.515,203	79.65 9
22	382.776,609 266.515,203	23	382.806,286 266.537,783	37.29	23	382.806,286 266.537,783	24	382.836,608 266.558,428	36.68 3	24	382.836,608 266.558,428	25	382.856,608 266.562,299	20.37 1
25	382.856,608 266.562,299	26	382.879,834 266.561,654	23.23 5	26	382.879,834 266.561,654	27	382.898,543 266.559,073	18.88 6	27	382.898,543 266.559,073	28	382.934,672 266.558,428	36.13 5
28	382.934,672 266.558,428	29	382.984,975 266.558,856	50.30 5	29	382.984,975 266.558,856	30	383.011,392 266.562,63	26.68 5	30	383.011,392 266.562,63	31	383.025,859 266.573,952	18.37 1
31	383.025,859 266.573,952	32	383.047,873 266.585,903	25.04 9	32	383.047,873 266.585,903	33	383.103,853 266.589,048	56.06 8	33	383.103,853 266.589,048	34	383.129,012 266.596,595	26.26 7
34	383.129,012 266.596,595	35	383.151,026 266.600,998	22.45	35	383.151,026 266.600,998	36	383.173,67 266.610,433	24.53 1	36	383.173,67 266.610,433	37	383.196,313 266.617,981	23.86 8
37	383.196,313 266.617,981	38	383.221,472 266.628,673	27.33 7	38	383.221,472 266.628,673	39	383.256,066 266.631,189	34.68 5	39	383.256,066 266.631,189	40	383.269,525 266.632,293	13.50 4
40	383.269,525 266.632,293	41	383.267,434 266.746,738	114.4 64	41	383.267,434 266.746,738	42	383.269,387 266.747,271	2.024	42	383.269,387 266.747,271	43	383.270,975 266.761,558	14.37 5
43	383.270,975 266.761,558	44	383.270,96 266.782,378	20.82	44	383.270,96 266.782,378	45	383.270,931 266.821,321	38.94 3	45	383.270,931 266.821,321	46	383.234,864 266.809,855	37.84 6
46	383.234,864 266.809,855	47	383.204,397 266.802,495	31.34 3	47	383.204,397 266.802,495	48	383.177,541 266.798,971	27.08 6	48	383.177,541 266.798,971	49	383.142,093 266.799,561	35.45 3
49	383.142,093 266.799,561	50	383.089,308 266.803,767	52.95 2	50	383.089,308 266.803,767	51	382.999,108 266.810,863	90.47 9	51	382.999,108 266.810,863	52	382.893,889 266.819,343	105.5 6
52	382.893,889 266.819,343	53	382.871,99 266.821,151	21.97 4	53	382.871,99 266.821,151	54	382.869,223 266.821,379	2.776	54	382.869,223 266.821,379	55	382.763,623 266.825,33	105.6 74
55	382.763,623 266.825,33	56	382.704,753 266.833,515	59.43 6	56	382.704,753 266.833,515	57	382.649,406 266.839,027	55.62 1	57	382.649,406 266.839,027	58	382.554,63 266.847,491	95.15 3
58	382.554,63 266.847,491	59	382.512,249 266.849,509	42.42 9	59	382.512,249 266.849,509	60	382.483,827 266.849,095	28.42 5	60	382.483,827 266.849,095	61	382.410,738 266.848,753	73.09
61	382.410,738 266.848,753	62	382.407,154 266.848,557	3.589	62	382.407,154 266.848,557	63	382.392,6 266.848,911	14.55 8	63	382.392,6 266.848,911	64	382.365,21 266.848,81	27.39
64	382.365,21 266.848,81	65	382.274,91 266.848,457	90.30 1	65	382.274,91 266.848,457	66	382.212,168 266.848,816	62.74 3	66	382.212,168 266.848,816	67	382.210,147 266.845,42	3.952
67	382.210,147 266.845,42	68	382.164,245 266.843,338	45.94 9	68	382.164,245 266.843,338	69	382.113,42 266.843,783	50.82 7	69	382.113,42 266.843,783	70	382.070,919 266.849,961	42.94 8
70	382.070,919 266.849,961	71	382.049,119 266.714,683	137.0 23	71	382.049,119 266.714,683	1	382.008,227 266.493,913	224.5 25					

\*\* Lungimile segmentelor sunt determinate în planul de proiecție Stereo 70 și sunt rotunjite la 1 milimetru.

\*\*\* Distanța dintre puncte este formată din segmente cumulate ce sunt mai mici decât valoarea 1 milimetru.





**DATE DESPRE IMOBILUL NR. 7865**

Oficiul de Cadastru și Publicitate Imobiliară DOLJ  
Biroul de Cadastru și Publicitate Imobiliară Craiova

**A. Partea I. Descrierea imobilului**

TEREN Extravilan

Adresa: Jud. Dolj, T,P644

Nr. Crt	Nr cadastral Nr. topografic	Suprafața* (mp)	Observații / Referințe
A1		1.083	Sector cadastral:39 Teren neimprejmuit;

**B. Partea II. Proprietari și acte**

Inscrieri privitoare la dreptul de proprietate și alte drepturi reale		Referințe
/		
Act Normativ nr. 7, din 13/03/1996 emis de PARLAMENTUL ROMÂNIEI;		
B1	Inscrierea provizorie, drept de PROPRIETATE, dobandit prin Lege, cota actuala 1/1, cota initiala 1/1 1) NEIDENTIFICAT NEIDENTIFICAT	A1

**C. Partea III. SARCINI .**

Inscrieri privind dezmembramintele dreptului de proprietate, drepturi reale de garanție și sarcini	Referințe
NU SUNT	

## Anexa Nr. 1 La Partea I

## Teren

Nr cadastral	Suprafața (mp)*	Observații / Referințe
	1.083	

\* Suprafața este determinată în planul de proiecție Stereo 70.

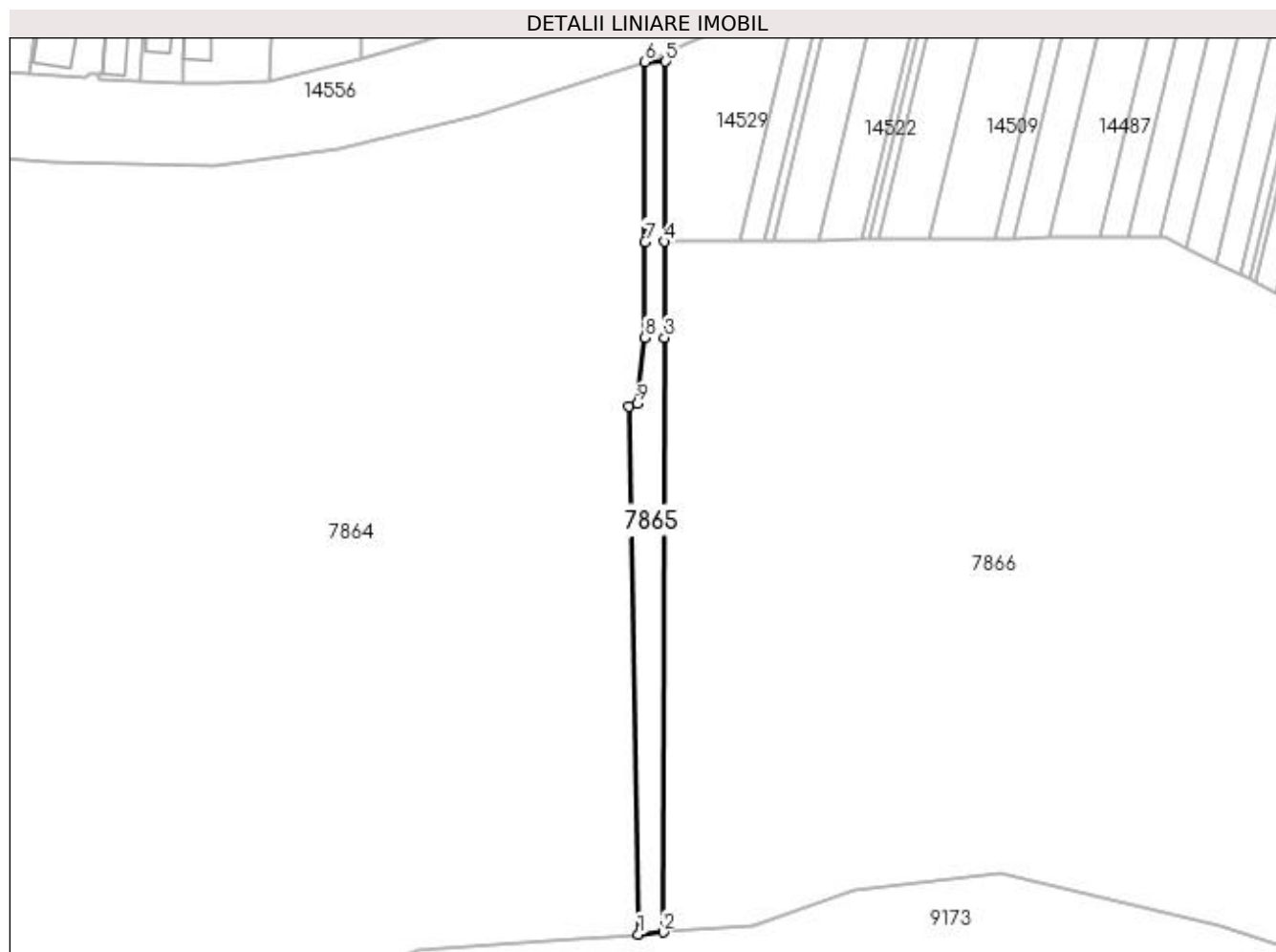

## Date referitoare la teren

Crt	Categorie folosință	Intra vilan	Suprafața (mp)	Tarla	Parcelă	Nr. topo	Observații / Referințe
1	drum	NU	1.083	-	644	-	

## Lungime Segmente

1) Valorile lungimilor segmentelor sunt obținute din proiecție în plan.

Punct început	X / Y	Punct sfârșit	X / Y	Lungime segment (** (m)
1	383.269,525 266.632,293	2	383.274,906 266.632,734	5.399
2	383.274,906 266.632,734	3	383.275,199 266.761,623	128.889
3	383.275,199 266.761,623	4	383.275,199 266.782,415	20.792
4	383.275,199 266.782,415	5	383.275,442 266.821,451	39.037
5	383.275,442 266.821,451	6	383.270,931 266.821,321	4.513

Punct început	X / Y	Punct sfârșit	X / Y	Lungime segment (** (m)
6	383.270,931 266.821,321	7	383.270,96 266.782,378	38.943
7	383.270,96 266.782,378	8	383.270,975 266.761,558	20.82
8	383.270,975 266.761,558	9	383.269,387 266.747,271	14.375
9	383.269,387 266.747,271	10	383.267,434 266.746,738	2.024
10	383.267,434 266.746,738	1	383.269,525 266.632,293	114.464

\*\* Lungimile segmentelor sunt determinate în planul de proiecție Stereo 70 și sunt rotunjite la 1 milimetru.

\*\*\* Distanța dintre puncte este formată din segmente cumulate ce sunt mai mici decât valoarea 1 milimetru.



**DATE DESPRE IMOBILUL NR. 7866**

Oficiul de Cadastru și Publicitate Imobiliară DOLJ  
Biroul de Cadastru și Publicitate Imobiliară Craiova

**A. Partea I. Descrierea imobilului**

TEREN Extravilan

Adresa: Jud. Dolj, T66,P643,643/1

Nr. Crt	Nr cadastral Nr. topografic	Suprafața* (mp)	Observații / Referințe
A1	31464	Din acte: 160.700 Masurata: 117.872	Sector cadastral:39 Teren neimprejmuit;

**B. Partea II. Proprietari și acte**

Inscrieri privitoare la dreptul de proprietate și alte drepturi reale		Referințe
<b>58086 / 25/05/2015</b>		
Act Normativ nr. ordinul nr 73, din 26/03/2004 emis de PREFECTURA JUDETULUI DOLJ (PV nr 820/2004 - Consiliul Local Bistret);		
B1	Intabulare, drept de PROPRIETATE, dobandit prin Lege, cota actuala 1/1, cota initiala 1/1 1) COMUNA BISTRET - DOMENIUL PRIVAT, CIF:4553895	A1

**C. Partea III. SARCINI .**

Inscrieri privind dezmembramintele dreptului de proprietate, drepturi reale de garanție și sarcini	Referințe
NU SUNT	

## Anexa Nr. 1 La Partea I

## Teren

Nr cadastral	Suprafața (mp)*	Observații / Referințe
31464	Din acte: 160.700 Masurata: 117.872	

\* Suprafața este determinată în planul de proiecție Stereo 70.

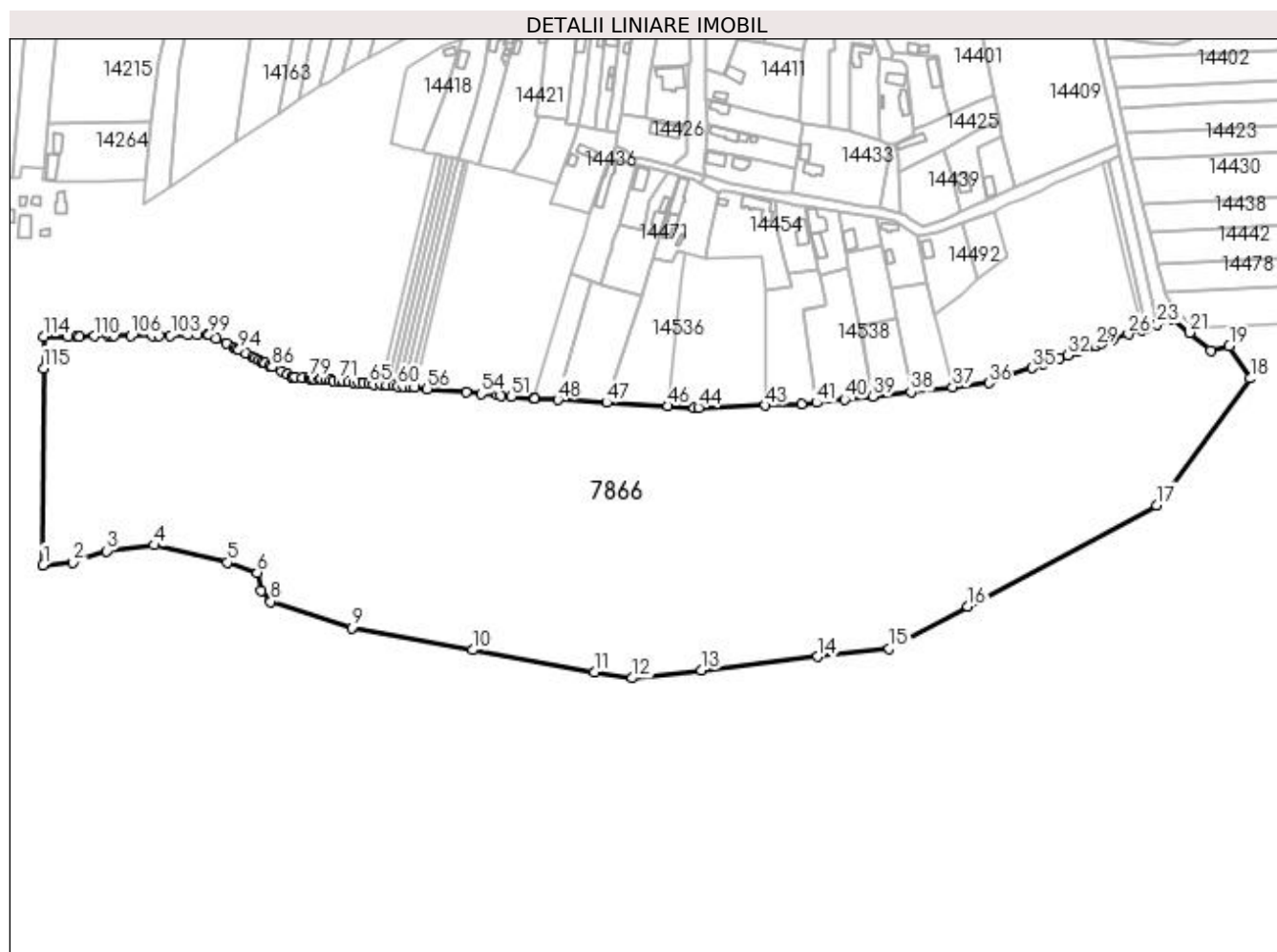

## Date referitoare la teren

Crt	Categorie folosință	Intra vilan	Suprafața (mp)	Tarla	Parcelă	Nr. topo	Observații / Referințe
1	pasune	NU	95.372	66	643	-	
2	pasune	NU	22.500	66	643/1	-	

## Lungime Segmente

1) Valorile lungimilor segmentelor sunt obținute din proiecție în plan.

Punct început	X / Y	Punct sfârșit	X / Y	Lungime segment	Punct început	X / Y	Punct sfârșit	X / Y	Lungime segment	Punct început	X / Y	Punct sfârșit	X / Y	Lungime segment
1	383.274,906 266.632,734	2	383.294,434 266.634,334	19.59	2	383.294,434 266.634,334	3	383.316,448 266.641,882	23.27	3	383.316,448 266.641,882	4	383.347,897 266.645,656	31.67
4	383.347,897 266.645,656	5	383.395,7 266.634,334	49.12	5	383.395,7 266.634,334	6	383.415,399 266.627,768	20.76	6	383.415,399 266.627,768	7	383.417,894 266.615,847	12.17
7	383.417,894 266.615,847	8	383.424,346 266.608,75	9.591	8	383.424,346 266.608,75	9	383.477,248 266.591,331	55.69	9	383.477,248 266.591,331	10	383.556,591 266.576,876	80.64
10	383.556,591 266.576,876	11	383.636,602 266.562,299	81.32	11	383.636,602 266.562,299	12	383.661,168 266.558,513	24.85	12	383.661,168 266.558,513	13	383.706,624 266.563,758	45.75

Punct început	X / Y	Punct sfârșit	X / Y	Lungime segment	Punct început	X / Y	Punct sfârșit	X / Y	Lungime segment	Punct început	X / Y	Punct sfârșit	X / Y	Lungime segment
13	383.706,624 266.563,758	14	383.783,111 266.572,583	76.994	14	383.783,111 266.572,583	15	383.829,998 266.577,993	47.198	15	383.829,998 266.577,993	16	383.881,511 266.605,579	58.434
16	383.881,511 266.605,579	17	384.005,396 266.671,92	140.53	17	384.005,396 266.671,92	18	384.066,74 266.755,073	103.332	18	384.066,74 266.755,073	19	384.053,047 266.776,311	25.27
19	384.053,047 266.776,311	20	384.040,905 266.773,329	12.503	20	384.040,905 266.773,329	21	384.026,97 266.785,066	18.219	21	384.026,97 266.785,066	22	384.016,068 266.794,248	14.254
22	384.016,068 266.794,248	23	384.005,716 266.790,632	10.965	23	384.005,716 266.790,632	24	383.998,674 266.788,171	7.46	24	383.998,674 266.788,171	25	383.995,386 266.787,023	3.483
25	383.995,386 266.787,023	26	383.986,783 266.784,017	9.113	26	383.986,783 266.784,017	27	383.976,82 266.780,536	10.554	27	383.976,82 266.780,536	28	383.969,142 266.777,854	8.133
28	383.969,142 266.777,854	29	383.965,243 266.776,492	4.13	29	383.965,243 266.776,492	30	383.959,431 266.774,461	6.157	30	383.959,431 266.774,461	31	383.953,34 266.772,333	6.452
31	383.953,34 266.772,333	32	383.947,096 266.770,152	6.614	32	383.947,096 266.770,152	33	383.941,826 266.768,311	5.582	33	383.941,826 266.768,311	34	383.931,358 266.764,654	11.088
34	383.931,358 266.764,654	35	383.923,587 266.761,939	8.232	35	383.923,587 266.761,939	36	383.895,23 266.752,032	30.038	36	383.895,23 266.752,032	37	383.871,552 266.749,328	23.832
37	383.871,552 266.749,328	38	383.844,142 266.746,198	27.588	38	383.844,142 266.746,198	39	383.819,232 266.743,354	25.072	39	383.819,232 266.743,354	40	383.800,644 266.741,231	18.709
40	383.800,644 266.741,231	41	383.782,355 266.739,143	18.408	41	383.782,355 266.739,143	42	383.772,677 266.738,038	9.741	42	383.772,677 266.738,038	43	383.748,513 266.737,242	24.177
43	383.748,513 266.737,242	44	383.704,883 266.735,805	43.654	44	383.704,883 266.735,805	45	383.701,659 266.735,987	3.229	45	383.701,659 266.735,987	46	383.684,947 266.736,929	16.739
46	383.684,947 266.736,929	47	383.644,639 266.739,2	40.372	47	383.644,639 266.739,2	48	383.612,476 266.741,013	32.214	48	383.612,476 266.741,013	49	383.597,425 266.741,861	15.075
49	383.597,425 266.741,861	50	383.596,639 266.741,932	0.789	50	383.596,639 266.741,932	51	383.581,812 266.743,264	14.887	51	383.581,812 266.743,264	52	383.575,088 266.743,869	6.751
52	383.575,088 266.743,869	53	383.573,071 266.744,05	2.025	53	383.573,071 266.744,05	54	383.562,353 266.745,014	10.761	54	383.562,353 266.745,014	55	383.552,402 266.745,908	9.991
55	383.552,402 266.745,908	56	383.526,847 266.748,205	25.658	56	383.526,847 266.748,205	57	383.518,623 266.748,944	8.257	57	383.518,623 266.748,944	58	383.515,483 266.749,227	3.153
58	383.515,483 266.749,227	59	383.511,478 266.749,587	4.021	59	383.511,478 266.749,587	60	383.507,487 266.749,945	4.007	60	383.507,487 266.749,945	61	383.504,378 266.750,225	3.122
61	383.504,378 266.750,225	62	383.500,549 266.750,569	3.844	62	383.500,549 266.750,569	63	383.496,655 266.750,919	3.91	63	383.496,655 266.750,919	64	383.491,904 266.751,346	4.77
64	383.491,904 266.751,346	65	383.488,792 266.751,626	3.125	65	383.488,792 266.751,626	66	383.484,611 266.752,002	4.198	66	383.484,611 266.752,002	67	383.481,794 266.752,255	2.828
67	383.481,794 266.752,255	68	383.478,704 266.752,533	3.102	68	383.478,704 266.752,533	69	383.475,342 266.752,835	3.376	69	383.475,342 266.752,835	70	383.472,294 266.753,109	3.06
70	383.472,294 266.753,109	71	383.468,748 266.753,427	3.56	71	383.468,748 266.753,427	72	383.465,104 266.753,755	3.659	72	383.465,104 266.753,755	73	383.463,19 266.753,927	1.922
73	383.463,19 266.753,927	74	383.461,067 266.754,118	2.132	74	383.461,067 266.754,118	75	383.456,963 266.754,487	4.121	75	383.456,963 266.754,487	76	383.456,045 266.754,569	0.922
76	383.456,045 266.754,569	77	383.452,336 266.754,903	3.724	77	383.452,336 266.754,903	78	383.450,773 266.755,043	1.569	78	383.450,773 266.755,043	79	383.449,301 266.755,176	1.478
79	383.449,301 266.755,176	80	383.444,752 266.755,584	4.567	80	383.444,752 266.755,584	81	383.440,03 266.756,009	4.741	81	383.440,03 266.756,009	82	383.438,434 266.756,152	1.602
82	383.438,434 266.756,152	83	383.438,06 266.756,186	0.376	83	383.438,06 266.756,186	84	383.435,15 266.757,648	3.257	84	383.435,15 266.757,648	85	383.431,314 266.759,576	4.293
85	383.431,314 266.759,576	86	383.425,269 266.762,613	6.765	86	383.425,269 266.762,613	87	383.423,189 266.763,658	2.328	87	383.423,189 266.763,658	88	383.420,271 266.765,124	3.266
88	383.420,271 266.765,124	89	383.418,694 266.765,917	1.765	89	383.418,694 266.765,917	90	383.416,637 266.766,951	2.302	90	383.416,637 266.766,951	91	383.414,401 266.768,074	2.502
91	383.414,401 266.768,074	92	383.412,192 266.769,184	2.472	92	383.412,192 266.769,184	93	383.407,854 266.771,364	4.855	93	383.407,854 266.771,364	94	383.403,336 266.773,634	5.056
94	383.403,336 266.773,634	95	383.402,08 266.774,265	1.406	95	383.402,08 266.774,265	96	383.399,952 266.775,334	2.381	96	383.399,952 266.775,334	97	383.394,935 266.777,855	5.615
97	383.394,935 266.777,855	98	383.388,481 266.781,098	7.223	98	383.388,481 266.781,098	99	383.383,733 266.783,484	5.314	99	383.383,733 266.783,484	100	383.382,665 266.783,473	1.068
100	383.382,665 266.783,473	101	383.375,837 266.783,406	6.828	101	383.375,837 266.783,406	102	383.369,808 266.783,347	6.029	102	383.369,808 266.783,347	103	383.358,503 266.783,235	11.306
103	383.358,503 266.783,235	104	383.350,997 266.783,162	7.506	104	383.350,997 266.783,162	105	383.346,831 266.783,121	4.166	105	383.346,831 266.783,121	106	383.332,497 266.782,979	14.335
106	383.332,497 266.782,979	107	383.321,633 266.782,872	10.865	107	383.321,633 266.782,872	108	383.319,544 266.782,852	2.089	108	383.319,544 266.782,852	109	383.317,851 266.782,835	1.693
109	383.317,851 266.782,835	110	383.308,537 266.782,743	9.314	110	383.308,537 266.782,743	111	383.298,789 266.782,647	9.748	111	383.298,789 266.782,647	112	383.296,873 266.782,628	1.916

Punct început	X / Y	Punct sfârșit	X / Y	Lungime segment
112	383.296,873 266.782,628	113	383.291,605 266.782,577	5.268
115	383.275,199 266.761,623	1	383.274,906 266.632,734	128.889

Punct început	X / Y	Punct sfârșit	X / Y	Lungime segment
113	383.291,605 266.782,577	114	383.275,199 266.782,415	16.407

Punct început	X / Y	Punct sfârșit	X / Y	Lungime segment
114	383.275,199 266.782,415	115	383.275,199 266.761,623	20.792

\*\* Lungimile segmentelor sunt determinate în planul de proiecție Stereo 70 și sunt rotunjite la 1 milimetru.

\*\*\* Distanța dintre puncte este formată din segmente cumulate ce sunt mai mici decât valoarea 1 milimetru.