

**DATE DESPRE IMOBILUL NR. 9973**

Oficiul de Cadastru și Publicitate Imobiliară CARAS-SEVERIN  
Biroul de Cadastru și Publicitate Imobiliară Caransebes

**A. Partea I. Descrierea imobilului**

TEREN Extravilan

Nr. CF vechi:340-Golet

Nr. topografic:1529/1

Adresa: Jud. Caraș-Severin

Nr. Crt	Nr cadastral Nr. topografic	Suprafața* (mp)	Observații / Referințe
A1		975.138	Sector cadastral:73 Teren neimprejmuit;

**B. Partea II. Proprietari și acte**

Inscrieri privitoare la dreptul de proprietate și alte drepturi reale		Referințe
<b>34945 / 30/12/2015</b>		
Act Administrativ nr. HG 532, din 24/07/2002 emis de GOVERNUL ROMANIEI (act administrativ nr. EXTRAS CF NR 4770/25-02-2013 emis de BCPI CARANSEBES;);		
B1	Prin decizia civila nr. 422/2015 pronuntata in dosar nr. 2191/208/2014, al Tribunalului Caras-Severin se dispune anularea incheierii de reexaminare nr. 10321/2014 si mentinerea incheierii nr. 12608/2013 si in baza HG 532/2002, anexa 20, pozitia 24 se infiinteaza cartea funciara 31521 a imobilului cu nr.cad. 31521 UAT Bucosnita , pentru imobilul: Teren extravilan de 975139 mp , ce se dezlipeste din imobilul cu nr.top 1529/1 in scris in CF pe hartie 340 Golet	A1
B2	Intabulare, drept de PROPRIETATEHG 532/2002, anexa 20, pozitia 24, dobandit prin Lege, cota actuala 1/1, cota initiala 1/1 1) COMUNA BUCOSNITA DOMENIUL PUBLIC, CIF:3227645	A1

**C. Partea III. SARCINI .**

Inscrieri privind dezmembramintele dreptului de proprietate, drepturi reale de garanție și sarcini	Referințe
NU SUNT	

## Anexa Nr. 1 La Partea I

## Teren

Nr cadastral	Suprafața (mp)*	Observații / Referințe
	975.138	

\* Suprafața este determinată în planul de proiecție Stereo 70.

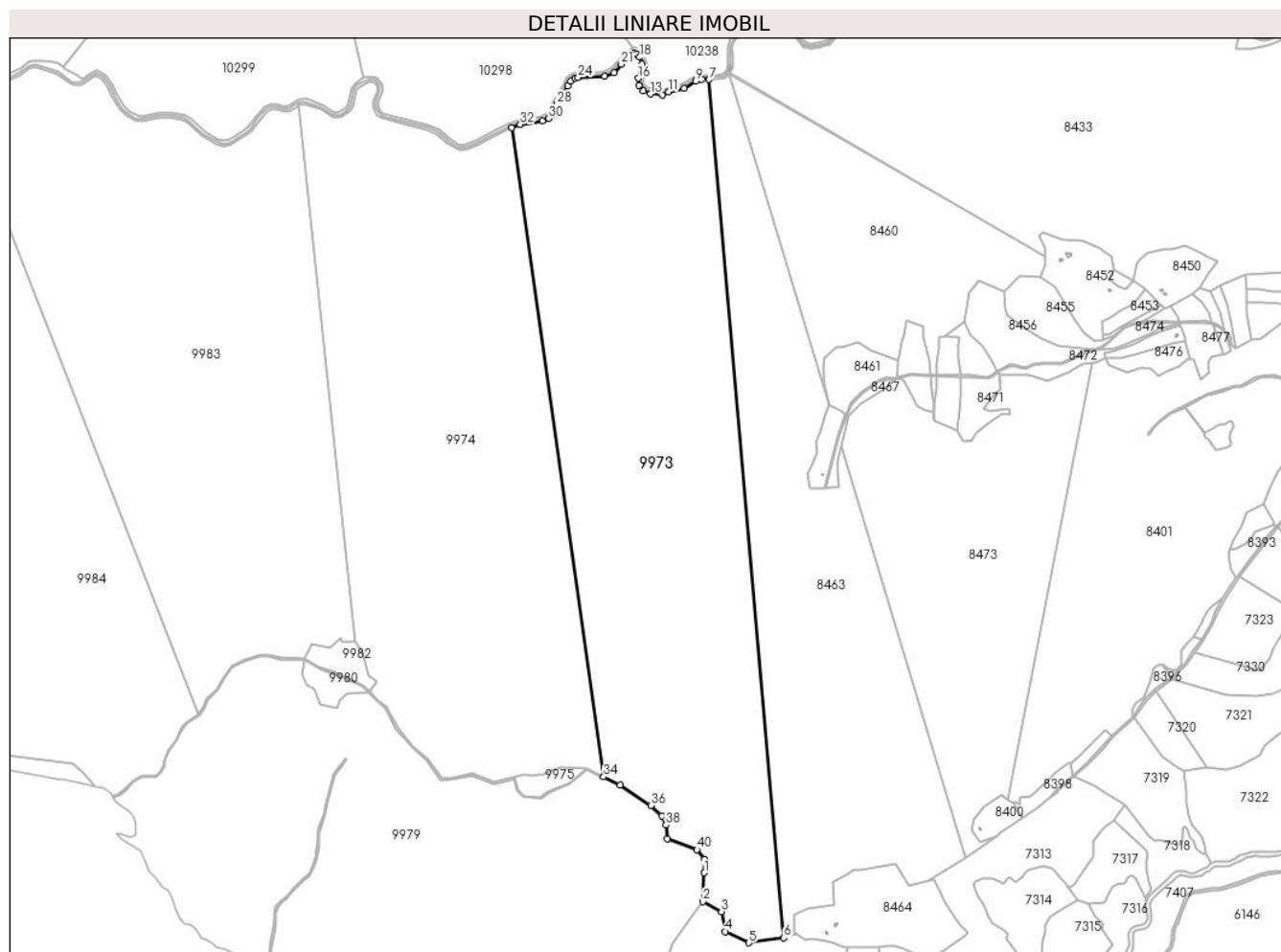

## Date referitoare la teren

Crt	Categorie folosință	Intravilan	Suprafața (mp)	Tarla	Parcelă	Nr. topo	Observații / Referințe
1	pașune	NU	975.138	-	-	-	Pășune împădurită în Baba și Teiu

## Lungime Segmente

1) Valorile lungimilor segmentelor sunt obținute din proiecție în plan.

Punct început	X / Y	Punct sfârșit	X / Y	Lungime segment	Punct început	X / Y	Punct sfârșit	X / Y	Lungime segment	Punct început	X / Y	Punct sfârșit	X / Y	Lungime segment
1	278.043,531 421.156,396	2	278.039,252 421.081,176	75.34 2	2	278.039,252 421.081,176	3	278.088,326 421.055,014	55.61 2	3	278.088,326 421.055,014	4	278.098,141 421.002,689	53.23 8
4	278.098,141 421.002,689	5	278.160,302 420.973,257	68.77 7	5	278.160,302 420.973,257	6	278.251,907 420.986,338	92.53 4	6	278.251,907 420.986,338	7	278.056,175 423.235,132	2257. 296
7	278.056,175 423.235,132	8	278.036,994 423.234,783	19.18 4	8	278.036,994 423.234,783	9	278.020,948 423.230,284	16.66 5	9	278.020,948 423.230,284	10	277.990,322 423.212,386	35.47 2
10	277.990,322 423.212,386	11	277.950,168 423.202,02	41.47	11	277.950,168 423.202,02	12	277.934,413 423.195,072	17.21 9	12	277.934,413 423.195,072	13	277.902,459 423.197,084	32.01 7
13	277.902,459 423.197,084	14	277.883,859 423.204,752	20.11 9	14	277.883,859 423.204,752	15	277.872,266 423.219,507	18.76 5	15	277.872,266 423.219,507	16	277.870,78 423.237,969	18.52 2
16	277.870,78 423.237,969	17	277.879,299 423.275,186	38.18	17	277.879,299 423.275,186	18	277.874,34 423.293,195	18.67 9	18	277.874,34 423.293,195	19	277.865,95 423.302,001	12.16 3

Punct început	X / Y	Punct sfârșit	X / Y	Lungime segment	Punct început	X / Y	Punct sfârșit	X / Y	Lungime segment	Punct început	X / Y	Punct sfârșit	X / Y	Lungime segment
19	277.865,95 423.302,001	20	277.859,153 423.303,769	7.023	20	277.859,153 423.303,769	21	277.825,692 423.274,832	44.238	21	277.825,692 423.274,832	22	277.806,663 423.252,462	29.369
22	277.806,663 423.252,462	23	277.782,629 423.242,84	25.889	23	277.782,629 423.242,84	24	277.713,198 423.240,05	69.487	24	277.713,198 423.240,05	25	277.704,314 423.238,711	8.984
25	277.704,314 423.238,711	26	277.692,755 423.229,932	14.515	26	277.692,755 423.229,932	27	277.685,118 423.218,263	13.946	27	277.685,118 423.218,263	28	277.657,7 423.170,514	55.061
28	277.657,7 423.170,514	29	277.646,974 423.143,975	28.625	29	277.646,974 423.143,975	30	277.635,745 423.132,662	15.94	30	277.635,745 423.132,662	31	277.619,397 423.126,884	17.339
31	277.619,397 423.126,884	32	277.561,042 423.117,394	59.122	32	277.561,042 423.117,394	33	277.538,267 423.108,689	24.382	33	277.538,267 423.108,689	34	277.779,417 421.408,14	1717.562
34	277.779,417 421.408,14	35	277.822,62 421.386,808	48.183	35	277.822,62 421.386,808	36	277.903,346 421.332,959	97.038	36	277.903,346 421.332,959	37	277.932,687 421.305,471	40.206
37	277.932,687 421.305,471	38	277.943,069 421.281,694	25.945	38	277.943,069 421.281,694	39	277.946,186 421.245,585	36.243	39	277.946,186 421.245,585	40	278.024,141 421.217,299	82.928
40	278.024,141 421.217,299	41	278.044,337 421.192,329	32.115	41	278.044,337 421.192,329	1	278.043,531 421.156,396	35.942					

\*\* Lungimile segmentelor sunt determinate în planul de proiecție Stereo 70 și sunt rotunjite la 1 milimetru.

\*\*\* Distanța dintre puncte este formată din segmente cumulate ce sunt mai mici decât valoarea 1 milimetru.



**DATE DESPRE IMOBILUL NR. 9974**

Oficiul de Cadastru și Publicitate Imobiliară CARAS-SEVERIN  
Biroul de Cadastru și Publicitate Imobiliară Caransebes

**A. Partea I. Descrierea imobilului**

TEREN Extravilan

Nr. CF vechi:340-Golet  
Nr. topografic:1529/1

Adresa: Jud. Caraș-Severin

Nr. Crt	Nr cadastral Nr. topografic	Suprafața* (mp)	Observații / Referințe
A1		969.775	Sector cadastral:73 Teren neimprejmuit;

**B. Partea II. Proprietari și acte**

Inscrieri privitoare la dreptul de proprietate și alte drepturi reale		Referințe
/		
Act Normativ nr. 1705, din 29/11/2006 emis de GUVERNUL ROMÂNIEI;		
B1	Intabulare, drept de PROPRIETATEHG 1705/2006 anexa 3, poz. 1363, dobandit prin Lege, cota actuala 1/1 1) STATUL ROMAN, CIF:9999999999999	A1
Act Normativ nr. 1705, din 29/11/2006 emis de GUVERNUL ROMÂNIEI (ACT NORMATIV NR. 177 din 26.02.2018, EMIS DE MINISTERUL APELOR ȘI PĂDURILOR);		
B2	Intabulare, drept de ADMINISTRAREHG 1705/2006 anexa 3, poz. 1363, dobandit prin Lege, cota actuala 1/1 1) REGIA NAȚIONALĂ A PĂDURILOR- ROMSILVA, CIF:1590120	A1

**C. Partea III. SARCINI .**

Inscrieri privind dezmembramintele dreptului de proprietate, drepturi reale de garanție și sarcini	Referințe
NU SUNT	

## Anexa Nr. 1 La Partea I

## Teren

Nr cadastral	Suprafața (mp)*	Observații / Referințe
	969.775	

\* Suprafața este determinată în planul de proiecție Stereo 70.

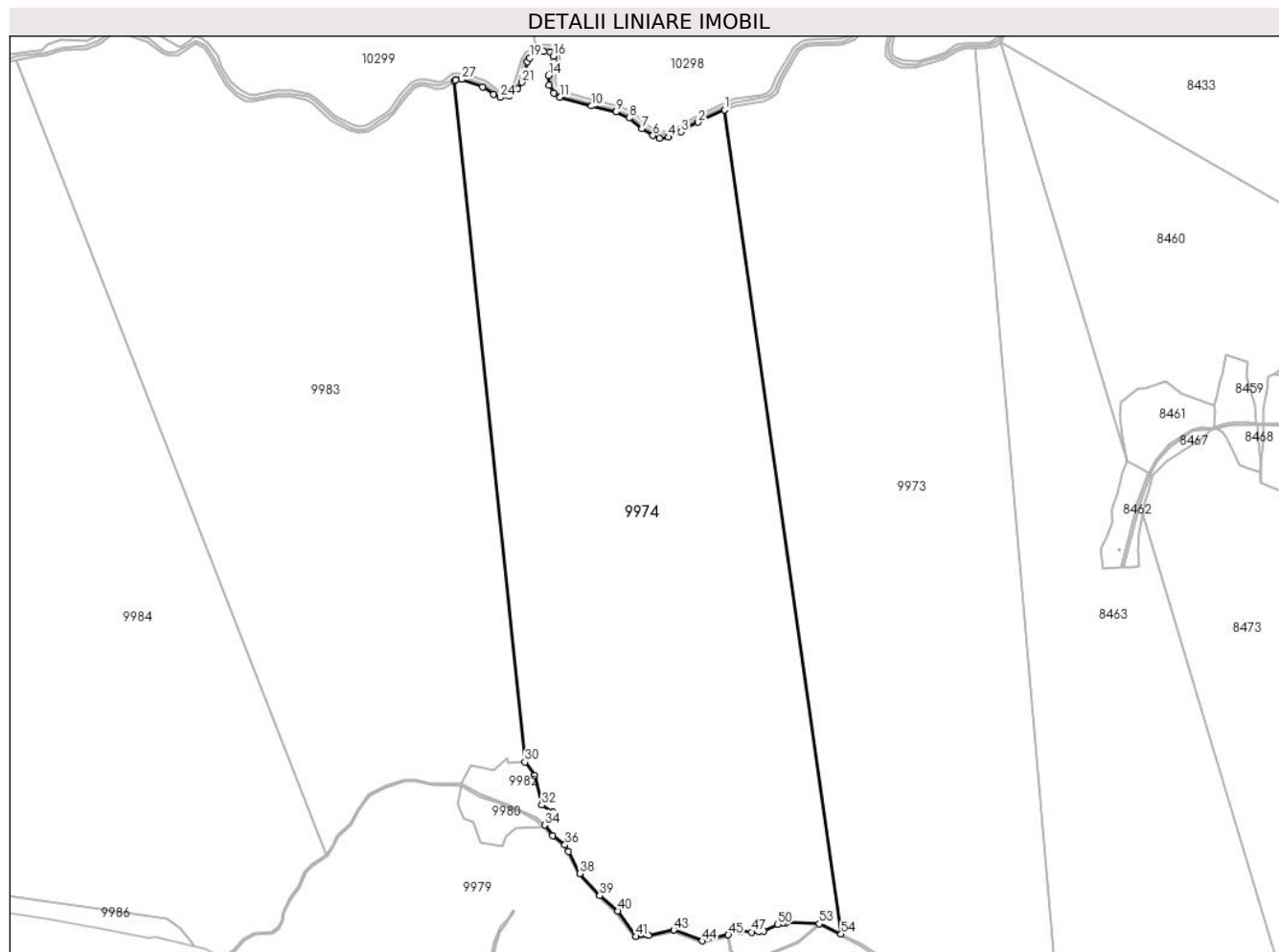

## Date referitoare la teren

Crt	Categorie folosință	Intravilan	Suprafața (mp)	Tarla	Parcelă	Nr. topo	Observații / Referințe
1	pasune	NU	969.775	-	-	1529/1	Pășune împădurită în Baba și Teiu UP 1,UA 22A,22C,23,26A, 26B,26C, 26D,26E, 27A,27B,27C,28,29A,29B,29C,29VV, 30A,30B,31,32A,32B,33A,33B

## Lungime Segmente

1) Valorile lungimilor segmentelor sunt obținute din proiecție în plan.

Punct început	X / Y	Punct sfârșit	X / Y	Lungime segment	Punct început	X / Y	Punct sfârșit	X / Y	Lungime segment	Punct început	X / Y	Punct sfârșit	X / Y	Lungime segment
1	277.538,267 423.108,689	2	277.483,951 423.082,751	60.19 1	2	277.483,951 423.082,751	3	277.448,71 423.062,732	40.53	3	277.448,71 423.062,732	4	277.423,425 423.051,954	27.48 6
4	277.423,425 423.051,954	5	277.404,361 423.049,572	19.21 2	5	277.404,361 423.049,572	6	277.390,896 423.055,199	14.59 3	6	277.390,896 423.055,199	7	277.367,741 423.069,119	27.01 7
7	277.367,741 423.069,119	8	277.341,797 423.091,549	34.29 6	8	277.341,797 423.091,549	9	277.314,903 423.103,845	29.57 2	9	277.314,903 423.103,845	10	277.263,872 423.116,168	52.49 8
10	277.263,872 423.116,168	11	277.198,306 423.134,013	67.95 1	11	277.198,306 423.134,013	12	277.186,192 423.142,539	14.81 4	12	277.186,192 423.142,539	13	277.176,584 423.159,365	19.37 6

Punct început	X / Y	Punct sfârșit	X / Y	Lungime segment	Punct început	X / Y	Punct sfârșit	X / Y	Lungime segment	Punct început	X / Y	Punct sfârșit	X / Y	Lungime segment
13	277.176,584 423.159,365	14	277.175,223 423.179,547	20.228	14	277.175,223 423.179,547	15	277.186,86 423.207,921	30.668	15	277.186,86 423.207,921	16	277.185,349 423.219,217	11.397
16	277.185,349 423.219,217	17	277.178,599 423.227,425	10.627	17	277.178,599 423.227,425	18	277.165,707 423.229,106	13.001	18	277.165,707 423.229,106	19	277.136,456 423.214,978	32.484
19	277.136,456 423.214,978	20	277.131,522 423.207,203	9.208	20	277.131,522 423.207,203	21	277.120,45 423.164,817	43.808	21	277.120,45 423.164,817	22	277.111,103 423.151,06	16.632
22	277.111,103 423.151,06	23	277.093,816 423.137,019	22.271	23	277.093,816 423.137,019	24	277.075,748 423.133,989	18.32	24	277.075,748 423.133,989	25	277.062,124 423.140,131	14.944
25	277.062,124 423.140,131	26	277.039,222 423.155,928	27.822	26	277.039,222 423.155,928	27	276.995,824 423.171,093	45.971	27	276.995,824 423.171,093	28	276.983,387 423.170,362	12.458
28	276.983,387 423.170,362	29	276.980,592 423.168,457	3.382	29	276.980,592 423.168,457	30	277.126,669 421.762,847	1413.18	30	277.126,669 421.762,847	31	277.147,051 421.735,346	34.231
31	277.147,051 421.735,346	32	277.161,704 421.674,147	62.929	32	277.161,704 421.674,147	33	277.185,141 421.659,103	27.85	33	277.185,141 421.659,103	34	277.167,35 421.633,305	31.338
34	277.167,35 421.633,305	35	277.183,732 421.611,562	27.224	35	277.183,732 421.611,562	36	277.209,42 421.591,995	32.291	36	277.209,42 421.591,995	37	277.216,673 421.578,28	15.515
37	277.216,673 421.578,28	38	277.240,484 421.533,207	50.976	38	277.240,484 421.533,207	39	277.280,783 421.487,331	61.062	39	277.280,783 421.487,331	40	277.318,198 421.456,027	48.783
40	277.318,198 421.456,027	41	277.355,272 421.403,192	64.545	41	277.355,272 421.403,192	42	277.381,981 421.405,47	26.806	42	277.381,981 421.405,47	43	277.434,116 421.416,473	53.283
43	277.434,116 421.416,473	44	277.492,525 421.394,189	62.516	44	277.492,525 421.394,189	45	277.546,521 421.406,601	55.404	45	277.546,521 421.406,601	46	277.570,599 421.414,428	25.318
46	277.570,599 421.414,428	47	277.594,255 421.412,298	23.752	47	277.594,255 421.412,298	48	277.609,919 421.412,618	15.667	48	277.609,919 421.412,618	49	277.620,128 421.414,185	10.329
49	277.620,128 421.414,185	50	277.648,408 421.428,117	31.526	50	277.648,408 421.428,117	51	277.659,977 421.431,071	11.94	51	277.659,977 421.431,071	52	277.665,128 421.431,577	5.176
52	277.665,128 421.431,577	53	277.734,067 421.429,463	68.971	53	277.734,067 421.429,463	54	277.779,417 421.408,14	50.113	54	277.779,417 421.408,14	1	277.538,267 423.108,689	1717.562

\*\* Lungimile segmentelor sunt determinate în planul de proiecție Stereo 70 și sunt rotunjite la 1 milimetru.

\*\*\* Distanța dintre puncte este formată din segmente cumulate ce sunt mai mici decât valoarea 1 milimetru.





**DATE DESPRE IMOBILUL NR. 9975**

Oficiul de Cadastru și Publicitate Imobiliară CARAS-SEVERIN  
Biroul de Cadastru și Publicitate Imobiliară Caransebes

**A. Partea I. Descrierea imobilului**

TEREN Extravilan

Nr. CF vechi:340-Golet  
Nr. topografic:1529/1

Adresa: Jud. Caraș-Severin

Nr. Crt	Nr cadastral Nr. topografic	Suprafața* (mp)	Observații / Referințe
A1		7.995	Sector cadastral:73 Teren neimprejmuit;

**B. Partea II. Proprietari și acte**

Inscrieri privitoare la dreptul de proprietate și alte drepturi reale		Referințe
/		
Act Normativ nr. 532, din 24/07/2002 emis de GUVERNUL ROMÂNIEI;		
B1	Intabulare, drept de PROPRIETATEHG 532/2002, anexa 20, pozitia 24, dobandit prin Lege, cota actuala 1/1 1) COMUNA BUCOSNITA DOMENIUL PUBLIC, CIF:3227645	A1

**C. Partea III. SARCINI .**

Inscrieri privind dezmembramintele dreptului de proprietate, drepturi reale de garanție și sarcini	Referințe
NU SUNT	

## Anexa Nr. 1 La Partea I

## Teren

Nr cadastral	Suprafața (mp)*	Observații / Referințe
	7.995	

\* Suprafața este determinată în planul de proiecție Stereo 70.

## DETALII LINIARE IMOBIL

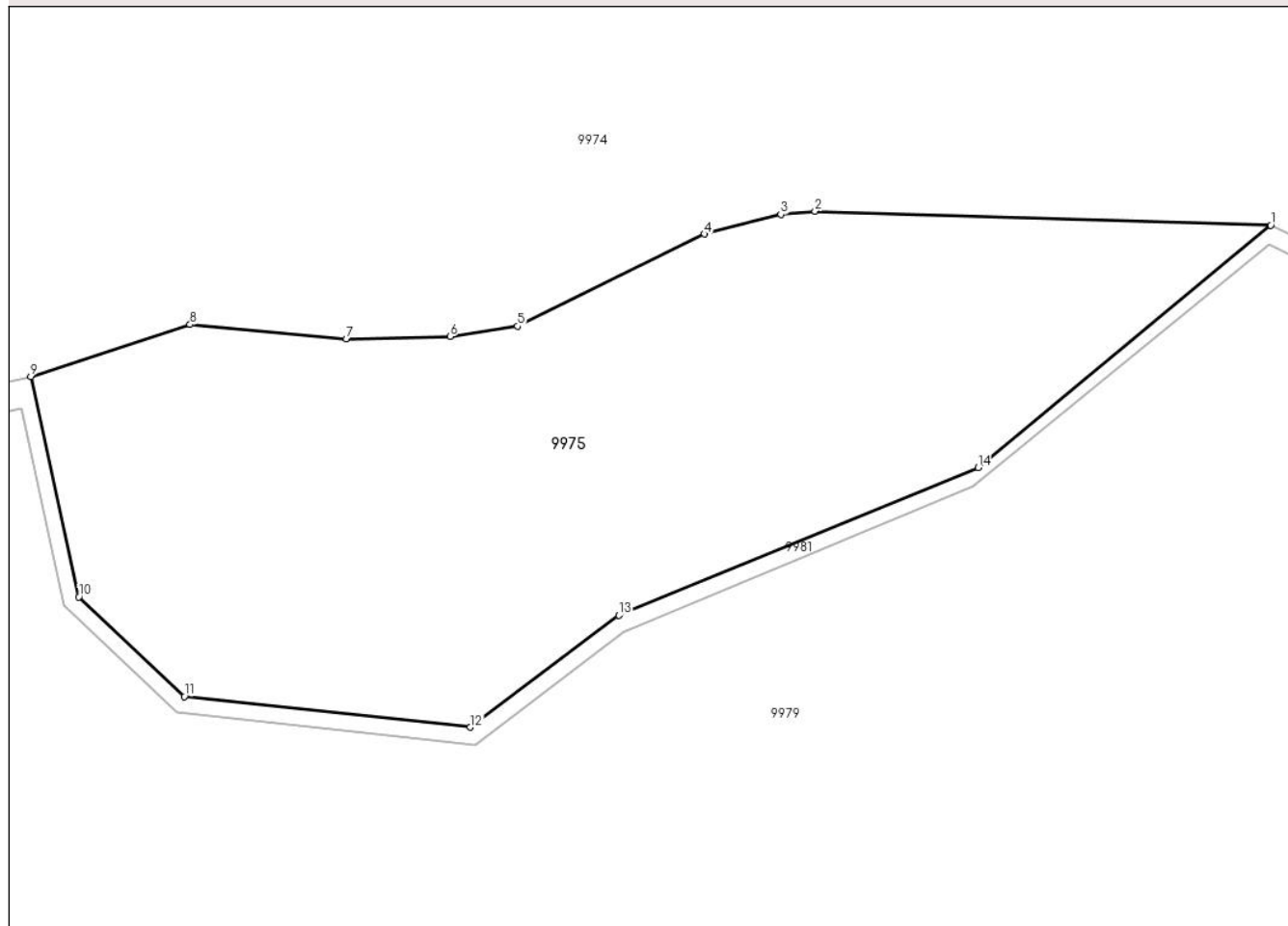

## Date referitoare la teren

Crt	Categorie folosință	Intra vilan	Suprafața (mp)	Tarla	Parcelă	Nr. topo	Observații / Referințe
1	pașune	NU	7.995	-	-	1529/1	Pășune în Baba și Teiu

## Lungime Segmente

1) Valorile lungimilor segmentelor sunt obținute din proiecție în plan.

Punct început	X / Y	Punct sfârșit	X / Y	Lungime segment (** (m)
1	277.734,067 421.429,463	2	277.665,128 421.431,577	68.971
2	277.665,128 421.431,577	3	277.659,977 421.431,071	5.176
3	277.659,977 421.431,071	4	277.648,408 421.428,117	11.94
4	277.648,408 421.428,117	5	277.620,128 421.414,185	31.526
5	277.620,128 421.414,185	6	277.609,919 421.412,618	10.329

Punct început	X / Y	Punct sfârșit	X / Y	Lungime segment (** (m)
6	277.609,919 421.412,618	7	277.594,255 421.412,298	15.667
7	277.594,255 421.412,298	8	277.570,599 421.414,428	23.752
8	277.570,599 421.414,428	9	277.546,521 421.406,601	25.318
9	277.546,521 421.406,601	10	277.553,776 421.373,252	34.129
10	277.553,776 421.373,252	11	277.569,732 421.358,187	21.944
11	277.569,732 421.358,187	12	277.613,007 421.353,549	43.523
12	277.613,007 421.353,549	13	277.635,46 421.370,473	28.117
13	277.635,46 421.370,473	14	277.689,816 421.392,818	58.77
14	277.689,816 421.392,818	1	277.734,067 421.429,463	57.454

\*\* Lungimile segmentelor sunt determinate în planul de proiecție Stereo 70 și sunt rotunjite la 1 milimetru.

\*\*\* Distanța dintre puncte este formată din segmente cumulate ce sunt mai mici decât valoarea 1 milimetru.



**DATE DESPRE IMOBILUL NR. 9976**

Oficiul de Cadastru și Publicitate Imobiliară CARAS-SEVERIN  
Biroul de Cadastru și Publicitate Imobiliară Caransebes

**A. Partea I. Descrierea imobilului**

TEREN Extravilan

Nr. CF vechi:340-Goleț  
Nr. topografic:parte din 1516

Adresa: Jud. Caraș-Severin

Nr. Crt	Nr cadastral Nr. topografic	Suprafața* (mp)	Observații / Referințe
A1		407	Sector cadastral:73 Teren neimprejmuț;

**B. Partea II. Proprietari și acte**

Inscrieri privitoare la dreptul de proprietate și alte drepturi reale		Referințe
/		
Act Normativ nr. 1705, din 29/11/2006 emis de GUVERNUL ROMÂN;		
B1	Intabulare, drept de PROPRIETATEHG 1705/2006 anexa 3, poz. 1363, dobandit prin Lege, cota actuala 1/1 1) STATUL ROMAN, CIF:9999999999999	A1
Act Normativ nr. 1705, din 29/11/2006 emis de GUVERNUL ROMÂN (ACT NORMATIV NR. 177 din 26.02.2018, EMIS DE MINISTERUL APELOR ȘI PĂDURILOR);		
B2	Intabulare, drept de ADMINISTRAREHG 1705/2006 anexa 3, poz. 1363, dobandit prin Lege, cota actuala 1/1 1) REGIA NAȚIONALĂ A PĂDURILOR- ROMSILVA, CIF:1590120	A1

**C. Partea III. SARCINI .**

Inscrieri privind dezmembramintele dreptului de proprietate, drepturi reale de garanție și sarcini	Referințe
NU SUNT	

## Anexa Nr. 1 La Partea I

## Teren

Nr cadastral	Suprafața (mp)*	Observații / Referințe
	407	

\* Suprafața este determinată în planul de proiecție Stereo 70.

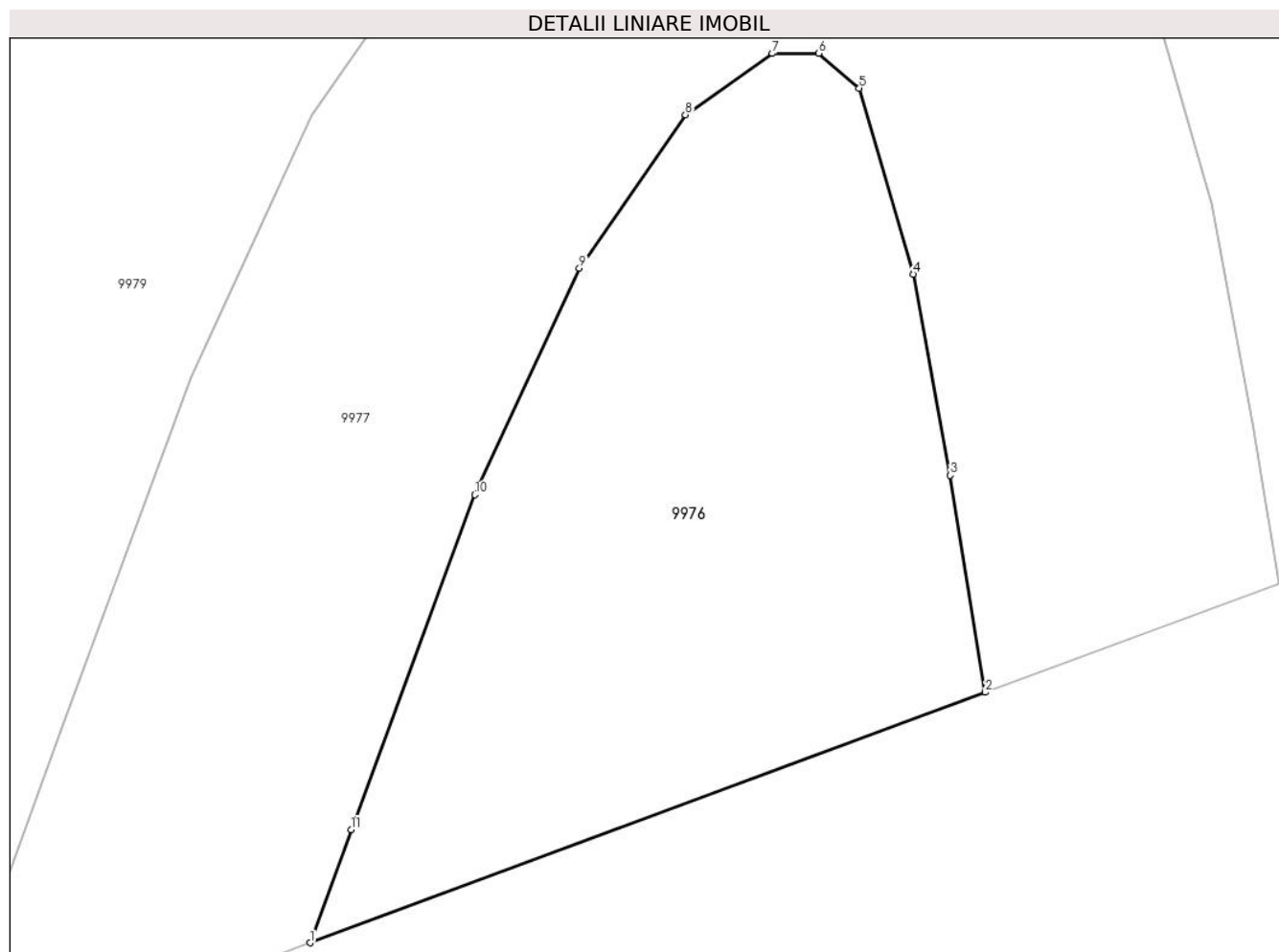

## Date referitoare la teren

Crt	Categorie folosință	Intravilan	Suprafața (mp)	Tarla	Parcelă	Nr. topo	Observații / Referințe
1	padure	NU	407	-	-	parte din 1516	Pădure în Baba și Teiu. Diferența de suprafață se regăsește la ID 9979 UP 9, UA 75

## Lungime Segmente

1) Valorile lungimilor segmentelor sunt obținute din proiecție în plan.

Punct început	X / Y	Punct sfârșit	X / Y	Lungime segment (** (m)
1	277.677,048 420.631,294	2	277.701,267 420.640,269	25.828
2	277.701,267 420.640,269	3	277.700,011 420.648,047	7.879
3	277.700,011 420.648,047	4	277.698,683 420.655,258	7.332
4	277.698,683 420.655,258	5	277.696,744 420.661,919	6.937
5	277.696,744 420.661,919	6	277.695,297 420.663,17	1.913

Punct început	X / Y	Punct sfârșit	X / Y	Lungime segment (** (m)
6	277.695,297 420.663,17	7	277.693,631 420.663,161	1.666
7	277.693,631 420.663,161	8	277.690,514 420.660,966	3.812
8	277.690,514 420.660,966	9	277.686,708 420.655,467	6.688
9	277.686,708 420.655,467	10	277.682,96 420.647,351	8.94
10	277.682,96 420.647,351	11	277.678,522 420.635,354	12.792
11	277.678,522 420.635,354	1	277.677,048 420.631,294	4.319

\*\* Lungimile segmentelor sunt determinate în planul de proiecție Stereo 70 și sunt rotunjite la 1 milimetru.

\*\*\* Distanța dintre puncte este formată din segmente cumulate ce sunt mai mici decât valoarea 1 milimetru.





**DATE DESPRE IMOBILUL NR. 9977**

Oficiul de Cadastru și Publicitate Imobiliară CARAS-SEVERIN  
Biroul de Cadastru și Publicitate Imobiliară Caransebes

**A. Partea I. Descrierea imobilului**

TEREN Extravilan

Adresa: Jud. Caraș-Severin

Nr. Crt	Nr cadastral Nr. topografic	Suprafața* (mp)	Observații / Referințe
A1		889	Sector cadastral:73 Teren neimprijmit;

**B. Partea II. Proprietari și acte**

Inscrieri privitoare la dreptul de proprietate și alte drepturi reale		Referințe
<b>28102 / 08/12/2017</b>		
Act Normativ nr. 532, din 24/07/2002 emis de GUVERNUL ROMANIEI;		
B1	Se infiinteaza cartea funciara 32095 a imobilului cu numar cad. 32095 in baza documentatiei cadastrale vizate in 13.12.2017 si a HG 532/2002 , anexa 1 pozitia 94, pentru imobilul : Teren de 889 mp - DJ 582, Km 45+393-45+472 -Lot 30	A1
B2	Intabulare, drept de PROPRIETATEHG 532/2002, anexa 1 poz.94, dobandit prin Lege, cota actuala 1/1, cota initiala 1/1 1) JUDETUL CARAS SEVERIN DOMENIUL PUBLIC, CIF:3227890	A1

**C. Partea III. SARCINI .**

Inscrieri privind dezmembramintele dreptului de proprietate, drepturi reale de garanție și sarcini	Referințe
NU SUNT	

## Anexa Nr. 1 La Partea I

## Teren

Nr cadastral	Suprafața (mp)*	Observații / Referințe
	889	

\* Suprafața este determinată în planul de proiecție Stereo 70.

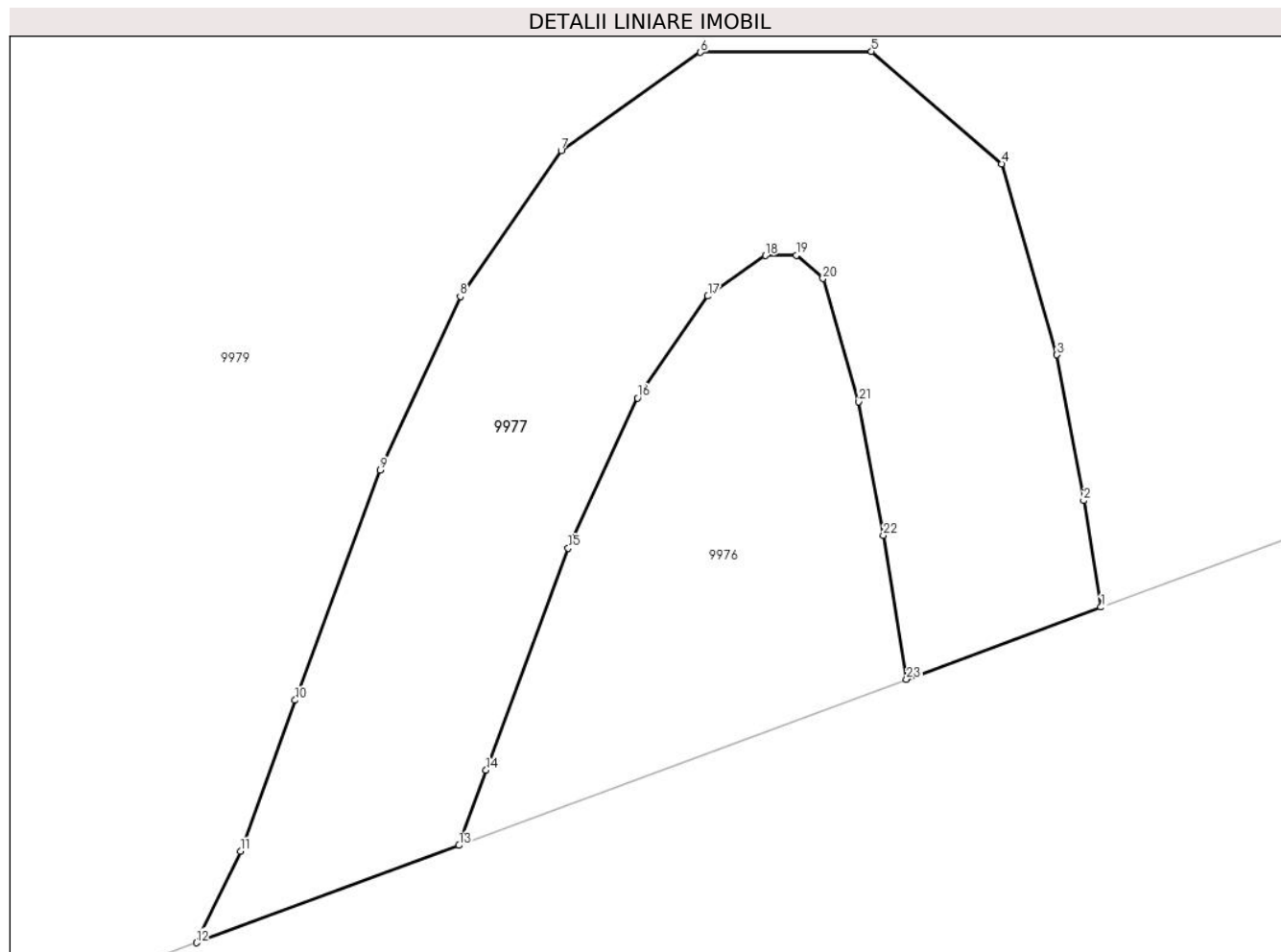

## Date referitoare la teren

Crt	Categorie folosință	Intravilan	Suprafața (mp)	Tarla	Parcelă	Nr. topo	Observații / Referințe
1	drum	NU	889	-	-	-	DRUMUL JUDETEAN DJ 582 KM 45+393 - 45+472

## Lungime Segmente

1) Valorile lungimilor segmentelor sunt obținute din proiecție în plan.

Punct început	X / Y	Punct sfârșit	X / Y	Lungime segment (** (m))
1	277.711,78 420.644,165	2	277.710,851 420.649,919	5.829
3	277.709,4 420.657,798	4	277.706,398 420.668,113	10.743
5	277.699,368 420.674,193	6	277.690,118 420.674,141	9.25
7	277.682,582 420.668,834	8	277.677,121 420.660,944	9.596
9	277.672,793 420.651,571	10	277.668,194 420.639,139	13.255

Punct început	X / Y	Punct sfârșit	X / Y	Lungime segment (** (m))
2	277.710,851 420.649,919	3	277.709,4 420.657,798	8.011
4	277.706,398 420.668,113	5	277.699,368 420.674,193	9.294
6	277.690,118 420.674,141	7	277.682,582 420.668,834	9.217
8	277.677,121 420.660,944	9	277.672,793 420.651,571	10.324
10	277.668,194 420.639,139	11	277.665,228 420.630,97	8.691

Punct început	X / Y	Punct sfârșit	X / Y	Lungime segment (** (m)
11	277.665,228 420.630,97	12	277.662,849 420.626,032	5.481
13	277.677,048 420.631,294	14	277.678,522 420.635,354	4.319
15	277.682,96 420.647,351	16	277.686,708 420.655,467	8.94
17	277.690,514 420.660,966	18	277.693,631 420.663,161	3.812
19	277.695,297 420.663,17	20	277.696,744 420.661,919	1.913
21	277.698,683 420.655,258	22	277.700,011 420.648,047	7.332
23	277.701,267 420.640,269	1	277.711,78 420.644,165	11.212

Punct început	X / Y	Punct sfârșit	X / Y	Lungime segment (** (m)
12	277.662,849 420.626,032	13	277.677,048 420.631,294	15.143
14	277.678,522 420.635,354	15	277.682,96 420.647,351	12.792
16	277.686,708 420.655,467	17	277.690,514 420.660,966	6.688
18	277.693,631 420.663,161	19	277.695,297 420.663,17	1.666
20	277.696,744 420.661,919	21	277.698,683 420.655,258	6.937
22	277.700,011 420.648,047	23	277.701,267 420.640,269	7.879

\*\* Lungimile segmentelor sunt determinate în planul de proiecție Stereo 70 și sunt rotunjite la 1 milimetru.

\*\*\* Distanța dintre puncte este formată din segmente cumulate ce sunt mai mici decât valoarea 1 milimetru.



**DATE DESPRE IMOBILUL NR. 9978**

Oficiul de Cadastru și Publicitate Imobiliară CARAS-SEVERIN  
Biroul de Cadastru și Publicitate Imobiliară Caransebes

**A. Partea I. Descrierea imobilului**

TEREN Extravilan

Adresa: Jud. Caraș-Severin

Nr. Crt	Nr cadastral Nr. topografic	Suprafața* (mp)	Observații / Referințe
A1		2.421	Sector cadastral:73 Teren neimprijmit;

**B. Partea II. Proprietari și acte**

Inscrieri privitoare la dreptul de proprietate și alte drepturi reale		Referințe
/		
Act Normativ nr. 1705, din 29/11/2006 emis de GUVERNUL ROMÂNIEI (HG 1705/2006, anexa 12, poz. 63741);		
B1	Intabulare, drept de PROPRIETATE, dobandit prin Lege, cota actuala 1/1 1) STATUL ROMAN, CIF:9999999999999	A1
B2	Intabulare, drept de ADMINISTRARE, dobandit prin Lege, cota actuala 1/1 1) ADMINISTRAȚIA NAȚIONALĂ 'APELE ROMANE', CIF:24326056	A1

**C. Partea III. SARCINI .**

Inscrieri privind dezmembramintele dreptului de proprietate, drepturi reale de garanție și sarcini	Referințe
NU SUNT	

## Anexa Nr. 1 La Partea I

## Teren

Nr cadastral	Suprafața (mp)*	Observații / Referințe
	2.421	

\* Suprafața este determinată în planul de proiecție Stereo 70.

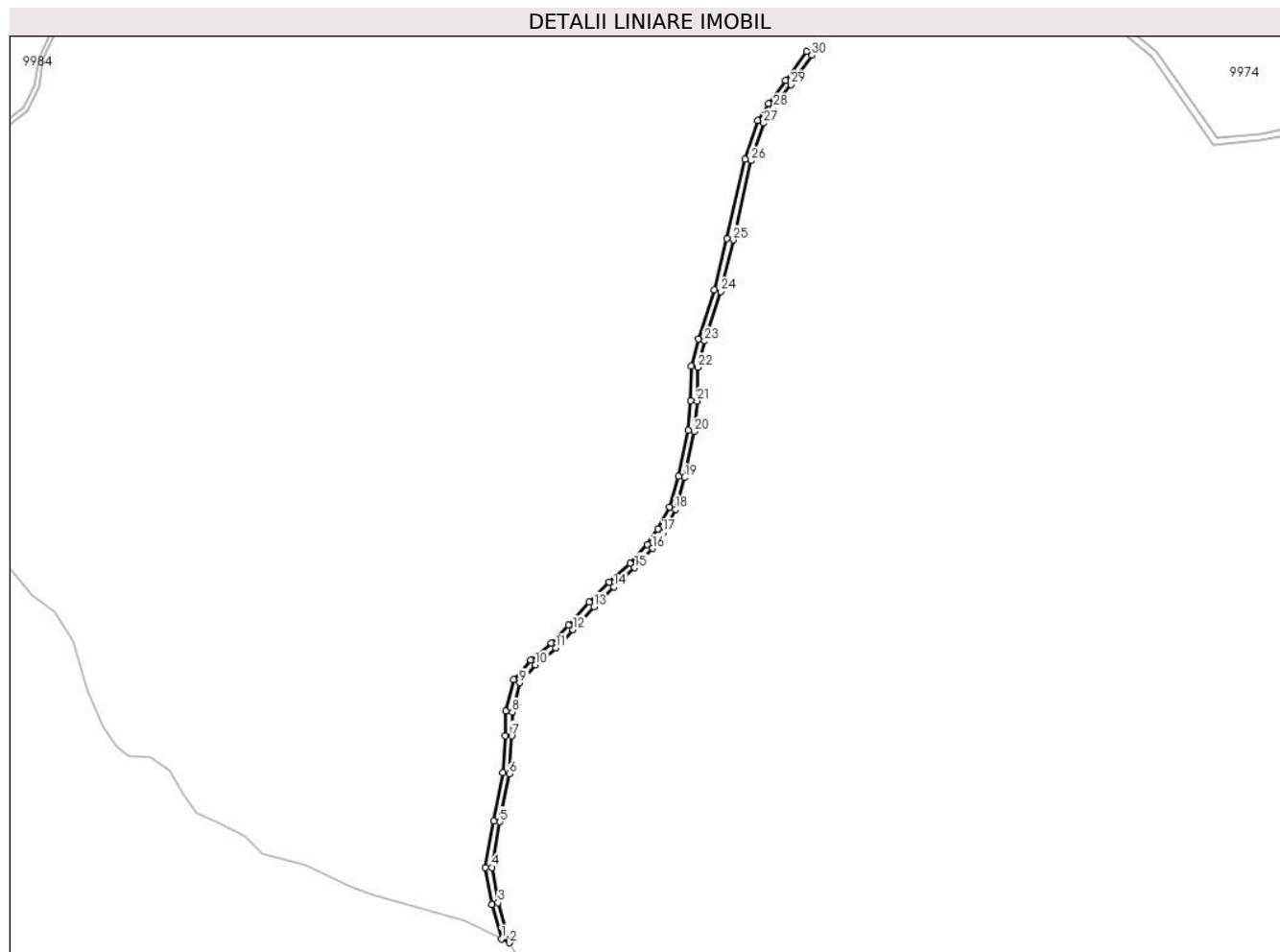

## Date referitoare la teren

Crt	Categorie folosință	Intravilan	Suprafața (mp)	Tarla	Parcelă	Nr. topo	Observații / Referințe
1	ape curgătoare	NU	2.421	-	-	-	Râul Slatina

## Lungime Segmente

1) Valorile lungimilor segmentelor sunt obținute din proiecție în plan.

Punct început	X / Y	Punct sfârșit	X / Y	Lungime segment	Punct început	X / Y	Punct sfârșit	X / Y	Lungime segment	Punct început	X / Y	Punct sfârșit	X / Y	Lungime segment
1	276.913,269 420.908,872	2	276.918,142 420.906,391	5.468	2	276.918,142 420.906,391	3	276.911,053 420.931,099	25.705	3	276.911,053 420.931,099	4	276.907,406 420.952,903	22.107
4	276.907,406 420.952,903	5	276.912,232 420.980,973	28.482	5	276.912,232 420.980,973	6	276.918,02 421.010,809	30.392	6	276.918,02 421.010,809	7	276.919,52 421.034,021	23.26
7	276.919,52 421.034,021	8	276.919,829 421.048,787	14.769	8	276.919,829 421.048,787	9	276.924,414 421.066,937	18.72	9	276.924,414 421.066,937	10	276.934,15 421.077,879	14.646
10	276.934,15 421.077,879	11	276.946,786 421.088,507	16.511	11	276.946,786 421.088,507	12	276.957,464 421.099,66	15.441	12	276.957,464 421.099,66	13	276.970,322 421.113,858	19.155
13	276.970,322 421.113,858	14	276.982,645 421.126,057	17.34	14	276.982,645 421.126,057	15	276.995,581 421.137,887	17.53	15	276.995,581 421.137,887	16	277.006,464 421.149,863	16.182

Punct început	X / Y	Punct sfârșit	X / Y	Lungime segment	Punct început	X / Y	Punct sfârșit	X / Y	Lungime segment	Punct început	X / Y	Punct sfârșit	X / Y	Lungime segment
16	277.006,464 421.149,863	17	277.013,37 421.159,762	12.07	17	277.013,37 421.159,762	18	277.020,915 421.174,035	16.14 5	18	277.020,915 421.174,035	19	277.026,403 421.193,495	20.21 9
19	277.026,403 421.193,495	20	277.032,416 421.222,066	29.19 7	20	277.032,416 421.222,066	21	277.034,152 421.240,87	18.88 4	21	277.034,152 421.240,87	22	277.034,458 421.261,66	20.79 2
22	277.034,458 421.261,66	23	277.038,679 421.277,867	16.74 8	23	277.038,679 421.277,867	24	277.048,659 421.308,418	32.14	24	277.048,659 421.308,418	25	277.056,466 421.340,228	32.75 4
25	277.056,466 421.340,228	26	277.067,489 421.389,149	50.14 7	26	277.067,489 421.389,149	27	277.075,163 421.412,36	24.44 7	27	277.075,163 421.412,36	28	277.081,427 421.421,973	11.47 4
28	277.081,427 421.421,973	29	277.092,123 421.436,195	17.79 5	29	277.092,123 421.436,195	30	277.105,008 421.454,25	22.18 1	30	277.105,008 421.454,25	31	277.101,787 421.456,622	4.0
31	277.101,787 421.456,622	32	277.088,896 421.438,559	22.19 1	32	277.088,896 421.438,559	33	277.078,149 421.424,27	17.87 9	33	277.078,149 421.424,27	34	277.071,528 421.414,109	12.12 8
34	277.071,528 421.414,109	35	277.063,63 421.390,219	25.16 2	35	277.063,63 421.390,219	36	277.052,572 421.341,144	50.30 5	36	277.052,572 421.341,144	37	277.044,81 421.309,517	32.56 6
37	277.044,81 421.309,517	38	277.034,839 421.278,993	32.11 1	38	277.034,839 421.278,993	39	277.030,466 421.262,201	17.35 2	39	277.030,466 421.262,201	40	277.030,154 421.241,084	21.11 9
40	277.030,154 421.241,084	41	277.028,454 421.222,663	18.49 9	41	277.028,454 421.222,663	42	277.022,516 421.194,451	28.83	42	277.022,516 421.194,451	43	277.017,18 421.175,529	19.66
43	277.017,18 421.175,529	44	277.009,948 421.161,848	15.47 5	44	277.009,948 421.161,848	45	277.003,33 421.152,362	11.56 6	45	277.003,33 421.152,362	46	276.992,745 421.140,714	15.73 9
46	276.992,745 421.140,714	47	276.979,887 421.128,955	17.42 4	47	276.979,887 421.128,955	48	276.967,43 421.116,624	17.52 8	48	276.967,43 421.116,624	49	276.954,537 421.102,386	19.20 8
49	276.954,537 421.102,386	50	276.944,046 421.091,429	15.17	50	276.944,046 421.091,429	51	276.931,354 421.080,754	16.58 4	51	276.931,354 421.080,754	52	276.920,775 421.068,865	15.91 4
52	276.920,775 421.068,865	53	276.915,84 421.049,325	20.15 4	53	276.915,84 421.049,325	54	276.915,523 421.034,192	15.13 6	54	276.915,523 421.034,192	55	276.914,045 421.011,321	22.91 9
55	276.914,045 421.011,321	56	276.908,297 420.981,692	30.18 1	56	276.908,297 420.981,692	57	276.903,349 420.952,913	29.20 1	57	276.903,349 420.952,913	58	276.907,158 420.930,141	23.08 8
58	276.907,158 420.930,141	1	276.913,269 420.908,872	22.12 9										

\*\* Lungimile segmentelor sunt determinate în planul de proiecție Stereo 70 și sunt rotunjite la 1 milimetru.

\*\*\* Distanța dintre puncte este formată din segmente cumulate ce sunt mai mici decât valoarea 1 milimetru.





**DATE DESPRE IMOBILUL NR. 9979**

Oficiul de Cadastru și Publicitate Imobiliară CARAS-SEVERIN  
Biroul de Cadastru și Publicitate Imobiliară Caransebes

**A. Partea I. Descrierea imobilului**

TEREN Extravilan

Nr. CF vechi:340-Goleț  
Nr. topografic:1516

Adresa: Jud. Caraș-Severin

Nr. Crt	Nr cadastral Nr. topografic	Suprafața* (mp)	Observații / Referințe
A1		985.356	Sector cadastral:73 Teren neimprejmuit;

**B. Partea II. Proprietari și acte**

Inscrieri privitoare la dreptul de proprietate și alte drepturi reale		Referințe
/		
Act Normativ nr. 1705, din 29/11/2006 emis de GUVERNUL ROMÂNIEI (ACT NORMATIV NR. 177 din 26.02.2018, EMIS DE MINISTERUL APELOR ȘI PĂDURILOR);		
B1	Intabulare, drept de PROPRIETATEHG 1705/2006 anexa 3, poz. 1363, dobandit prin Lege, cota actuala 1/1 1) <b>STATUL ROMAN</b> , CIF:99999999999999	A1
B2	Intabulare, drept de ADMINISTRAREHG 1705/2006 anexa 3, poz. 1363, dobandit prin Lege, cota actuala 1/1 1) <b>REGIA NAȚIONALĂ A PĂDURILOR- ROMSILVA</b> , CIF:1590120	A1

**C. Partea III. SARCINI .**

Inscrieri privind dezmembramintele dreptului de proprietate, drepturi reale de garanție și sarcini	Referințe
NU SUNT	

## Anexa Nr. 1 La Partea I

## Teren

Nr cadastral	Suprafața (mp)*	Observații / Referințe
	985.356	

\* Suprafața este determinată în planul de proiecție Stereo 70.

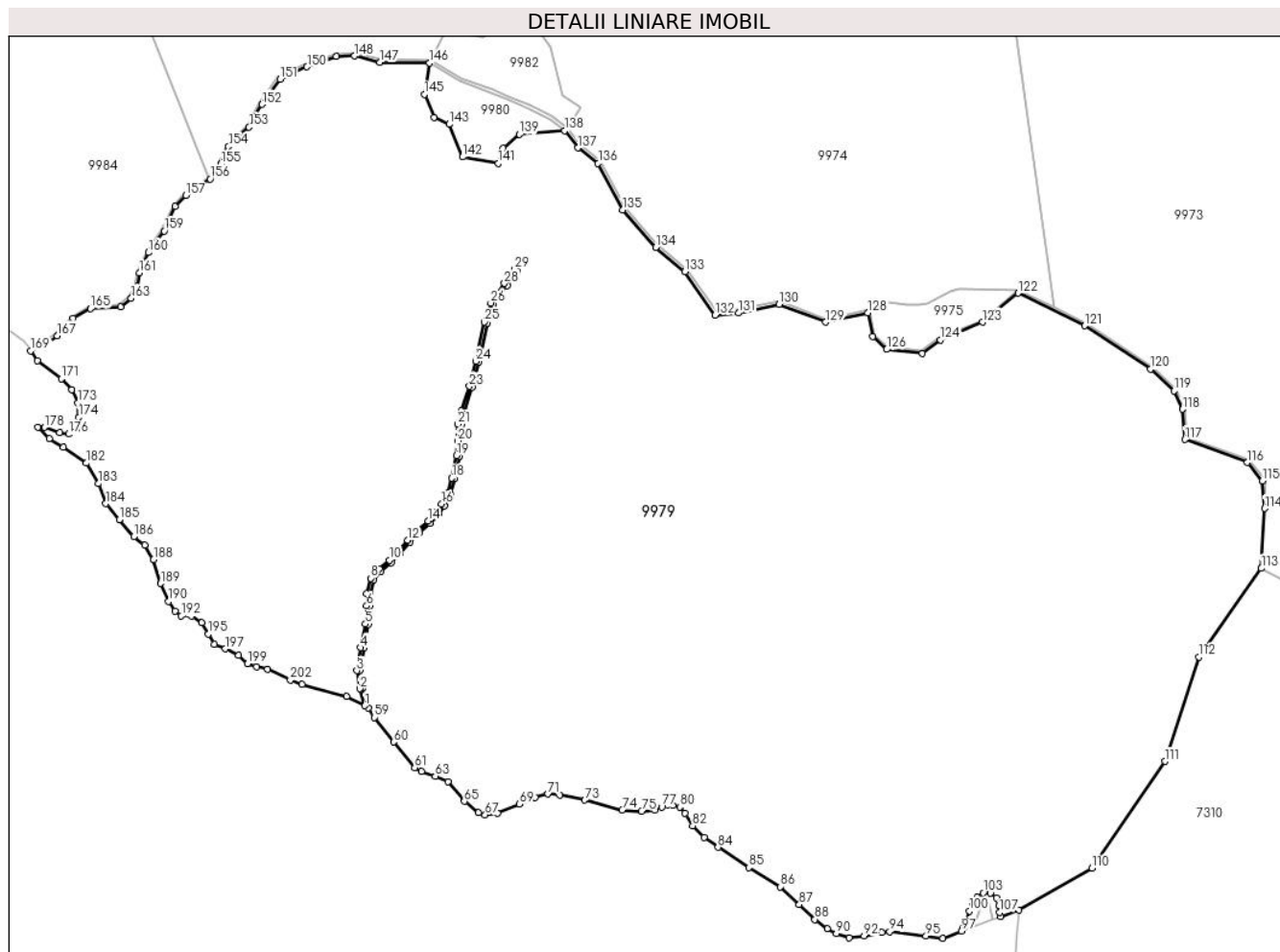

## Date referitoare la teren

Crt	Categorie folosință	Intravilan	Suprafața (mp)	Tarla	Parcelă	Nr. topo	Observații / Referințe
1	padure	NU	985.356	-	-	1516	Pădure în Baba și Teiu. Diferența de suprafață se regăsește la ID 9976 UP 9, UA 72A, 73, 74A, 74B

## Lungime Segmente

1) Valorile lungimilor segmentelor sunt obținute din proiecție în plan.

Punct început	X / Y	Punct sfârșit	X / Y	Lungime segment
1	276.913,269 420.908,872	2	276.907,158 420.930,141	22.129
4	276.908,297 420.981,692	5	276.914,045 421.011,321	30.181
7	276.915,84 421.049,325	8	276.920,775 421.068,865	20.154
10	276.944,046 421.091,429	11	276.954,537 421.102,386	15.17
13	276.979,887 421.128,955	14	276.992,745 421.140,714	17.424
2	276.907,158 420.930,141	3	276.903,349 420.952,913	23.088
5	276.914,045 421.011,321	6	276.915,523 421.034,192	22.919
8	276.920,775 421.068,865	9	276.931,354 421.080,754	15.914
11	276.954,537 421.102,386	12	276.967,43 421.116,624	19.208
14	276.992,745 421.140,714	15	277.003,33 421.152,362	15.739
3	276.903,349 420.952,913	4	276.908,297 420.981,692	29.201
6	276.915,523 421.034,192	7	276.915,84 421.049,325	15.136
9	276.931,354 421.080,754	10	276.944,046 421.091,429	16.584
12	276.967,43 421.116,624	13	276.979,887 421.128,955	17.528
15	277.003,33 421.152,362	16	277.009,948 421.161,848	11.566

Punct început	X / Y	Punct sfârșit	X / Y	Lungime segment	Punct început	X / Y	Punct sfârșit	X / Y	Lungime segment	Punct început	X / Y	Punct sfârșit	X / Y	Lungime segment
16	277.009,948 421.161,848	17	277.017,18 421.175,529	15.475	17	277.017,18 421.175,529	18	277.022,516 421.194,451	19.66	18	277.022,516 421.194,451	19	277.028,454 421.222,663	28.83
19	277.028,454 421.222,663	20	277.030,154 421.241,084	18.499	20	277.030,154 421.241,084	21	277.030,466 421.262,201	21.119	21	277.030,466 421.262,201	22	277.034,839 421.278,993	17.352
22	277.034,839 421.278,993	23	277.044,81 421.309,517	32.111	23	277.044,81 421.309,517	24	277.052,572 421.341,144	32.566	24	277.052,572 421.341,144	25	277.063,63 421.390,219	50.305
25	277.063,63 421.390,219	26	277.071,528 421.414,109	25.162	26	277.071,528 421.414,109	27	277.078,149 421.424,27	12.128	27	277.078,149 421.424,27	28	277.088,896 421.438,559	17.879
28	277.088,896 421.438,559	29	277.101,787 421.456,622	22.191	29	277.101,787 421.456,622	30	277.105,008 421.454,25	4.0	30	277.105,008 421.454,25	31	277.092,123 421.436,195	22.181
31	277.092,123 421.436,195	32	277.081,427 421.421,973	17.795	32	277.081,427 421.421,973	33	277.075,163 421.412,36	11.474	33	277.075,163 421.412,36	34	277.067,489 421.389,149	24.447
34	277.067,489 421.389,149	35	277.056,466 421.340,228	50.147	35	277.056,466 421.340,228	36	277.048,659 421.308,418	32.754	36	277.048,659 421.308,418	37	277.038,679 421.277,867	32.14
37	277.038,679 421.277,867	38	277.034,458 421.261,66	16.748	38	277.034,458 421.261,66	39	277.034,152 421.240,87	20.792	39	277.034,152 421.240,87	40	277.032,416 421.222,066	18.884
40	277.032,416 421.222,066	41	277.026,403 421.193,495	29.197	41	277.026,403 421.193,495	42	277.020,915 421.174,035	20.219	42	277.020,915 421.174,035	43	277.013,37 421.159,762	16.145
43	277.013,37 421.159,762	44	277.006,464 421.149,863	12.07	44	277.006,464 421.149,863	45	276.995,581 421.137,887	16.182	45	276.995,581 421.137,887	46	276.982,645 421.126,057	17.53
46	276.982,645 421.126,057	47	276.970,322 421.113,858	17.34	47	276.970,322 421.113,858	48	276.957,464 421.099,66	19.155	48	276.957,464 421.099,66	49	276.946,786 421.088,507	15.441
49	276.946,786 421.088,507	50	276.934,15 421.077,879	16.511	50	276.934,15 421.077,879	51	276.924,414 421.066,937	14.646	51	276.924,414 421.066,937	52	276.919,829 421.048,787	18.72
52	276.919,829 421.048,787	53	276.919,52 421.034,021	14.769	53	276.919,52 421.034,021	54	276.918,02 421.010,809	23.26	54	276.918,02 421.010,809	55	276.912,232 420.980,973	30.392
55	276.912,232 420.980,973	56	276.907,406 420.952,903	28.482	56	276.907,406 420.952,903	57	276.911,053 420.931,099	22.107	57	276.911,053 420.931,099	58	276.918,142 420.906,391	25.705
58	276.918,142 420.906,391	59	276.925,137 420.894,221	14.037	59	276.925,137 420.894,221	60	276.949,627 420.863,407	39.361	60	276.949,627 420.863,407	61	276.976,06 420.831,3	41.588
61	276.976,06 420.831,3	62	276.984,869 420.826,639	9.966	62	276.984,869 420.826,639	63	277.001,974 420.820,684	18.112	63	277.001,974 420.820,684	64	277.017,911 420.813,951	17.301
64	277.017,911 420.813,951	65	277.038,384 420.789,092	32.204	65	277.038,384 420.789,092	66	277.056,265 420.774,85	22.86	66	277.056,265 420.774,85	67	277.064,557 420.772,002	8.767
67	277.064,557 420.772,002	68	277.079,976 420.773,815	15.525	68	277.079,976 420.773,815	69	277.107,706 420.785,468	30.079	69	277.107,706 420.785,468	70	277.127,142 420.794,012	21.231
70	277.127,142 420.794,012	71	277.143,468 420.798,155	16.843	71	277.143,468 420.798,155	72	277.158,109 420.797,12	14.678	72	277.158,109 420.797,12	73	277.189,724 420.790,646	32.271
73	277.189,724 420.790,646	74	277.236,5 420.778,217	48.399	74	277.236,5 420.778,217	75	277.260,859 420.776,663	24.409	75	277.260,859 420.776,663	76	277.277,444 420.777,698	16.617
76	277.277,444 420.777,698	77	277.286,256 420.781,841	9.737	77	277.286,256 420.781,841	78	277.293,512 420.784,689	7.795	78	277.293,512 420.784,689	79	277.300,12 420.783,654	6.689
79	277.300,12 420.783,654	80	277.308,929 420.781,841	8.994	80	277.308,929 420.781,841	81	277.315,409 420.773,814	10.316	81	277.315,409 420.773,814	82	277.324,997 420.758,277	18.257
82	277.324,997 420.758,277	83	277.339,768 420.743,777	20.699	83	277.339,768 420.743,777	84	277.357,001 420.731,348	21.248	84	277.357,001 420.731,348	85	277.395,614 420.705,972	46.205
85	277.395,614 420.705,972	86	277.435,134 420.681,891	46.279	86	277.435,134 420.681,891	87	277.458,975 420.659,623	32.623	87	277.458,975 420.659,623	88	277.478,67 420.640,979	27.12
88	277.478,67 420.640,979	89	277.494,476 420.629,586	19.484	89	277.494,476 420.629,586	90	277.505,49 420.623,113	12.775	90	277.505,49 420.623,113	91	277.521,558 420.618,192	16.805
91	277.521,558 420.618,192	92	277.540,474 420.620,263	19.029	92	277.540,474 420.620,263	93	277.562,761 420.624,666	22.718	93	277.562,761 420.624,666	94	277.572,479 420.625,442	9.749
94	277.572,479 420.625,442	95	277.618,086 420.620,004	45.93	95	277.618,086 420.620,004	96	277.639,595 420.617,415	21.664	96	277.639,595 420.617,415	97	277.662,849 420.626,032	24.799
97	277.662,849 420.626,032	98	277.665,228 420.630,97	5.481	98	277.665,228 420.630,97	99	277.668,194 420.639,139	8.691	99	277.668,194 420.639,139	100	277.672,793 420.651,571	13.255
100	277.672,793 420.651,571	101	277.677,121 420.660,944	10.324	101	277.677,121 420.660,944	102	277.682,582 420.668,834	9.596	102	277.682,582 420.668,834	103	277.690,118 420.674,141	9.217
103	277.690,118 420.674,141	104	277.699,368 420.674,193	9.25	104	277.699,368 420.674,193	105	277.706,398 420.668,113	9.294	105	277.706,398 420.668,113	106	277.709,4 420.657,798	10.743
106	277.709,4 420.657,798	107	277.710,851 420.649,919	8.011	107	277.710,851 420.649,919	108	277.711,78 420.644,165	5.829	108	277.711,78 420.644,165	109	277.734,992 420.652,767	24.755
109	277.734,992 420.652,767	110	277.826,597 420.705,092	105.496	110	277.826,597 420.705,092	111	277.918,203 420.839,174	162.387	111	277.918,203 420.839,174	112	277.960,734 420.969,986	137.552
112	277.960,734 420.969,986	113	278.039,252 421.081,176	136.119	113	278.039,252 421.081,176	114	278.043,531 421.156,396	75.342	114	278.043,531 421.156,396	115	278.040,618 421.190,887	34.614

Punct început	X / Y	Punct sfârșit	X / Y	Lungime segment	Punct început	X / Y	Punct sfârșit	X / Y	Lungime segment	Punct început	X / Y	Punct sfârșit	X / Y	Lungime segment
115	278.040,618 421.190,887	116	278.021,807 421.214,0	29.8	116	278.021,807 421.214,0	117	277.943,526 421.242,941	83.46	117	277.943,526 421.242,941	118	277.940,036 421.280,676	37.89 6
118	277.940,036 421.280,676	119	277.929,48 421.303,741	25.36 6	119	277.929,48 421.303,741	120	277.899,963 421.331,038	40.20 4	120	277.899,963 421.331,038	121	277.817,316 421.385,57	99.01 6
121	277.817,316 421.385,57	122	277.733,879 421.426,496	92.93 4	122	277.733,879 421.426,496	123	277.688,953 421.389,937	57.92 2	123	277.688,953 421.389,937	124	277.636,171 421.367,912	57.19 3
124	277.636,171 421.367,912	125	277.613,723 421.350,958	28.13 1	125	277.613,723 421.350,958	126	277.568,628 421.355,791	45.35 3	126	277.568,628 421.355,791	127	277.551,497 421.371,965	23.56
127	277.551,497 421.371,965	128	277.545,011 421.401,78	30.51 2	128	277.545,011 421.401,78	129	277.492,222 421.390,023	54.08 2	129	277.492,222 421.390,023	130	277.433,79 421.412,316	62.54
130	277.433,79 421.412,316	131	277.382,566 421.401,505	52.35 2	131	277.382,566 421.401,505	132	277.353,319 421.399,011	29.35 3	132	277.353,319 421.399,011	133	277.315,23 421.453,293	66.31 2
133	277.315,23 421.453,293	134	277.278,616 421.483,737	47.61 7	134	277.278,616 421.483,737	135	277.237,225 421.530,856	62.71 7	135	277.237,225 421.530,856	136	277.206,296 421.589,347	66.16 5
136	277.206,296 421.589,347	137	277.180,935 421.608,664	31.88	137	277.180,935 421.608,664	138	277.164,509 421.630,344	27.2	138	277.164,509 421.630,344	139	277.107,541 421.625,478	57.17 5
139	277.107,541 421.625,478	140	277.087,264 421.608,169	26.66	140	277.087,264 421.608,169	141	277.081,038 421.589,144	20.01 8	141	277.081,038 421.589,144	142	277.036,242 421.597,202	45.51 5
142	277.036,242 421.597,202	143	277.019,368 421.638,239	44.37 1	143	277.019,368 421.638,239	144	277.000,151 421.647,104	21.16 3	144	277.000,151 421.647,104	145	276.988,3 421.675,83	31.07 5
145	276.988,3 421.675,83	146	276.994,618 421.714,968	39.64 5	146	276.994,618 421.714,968	147	276.932,12 421.716,014	62.50 7	147	276.932,12 421.716,014	148	276.900,418 421.723,851	32.65 6
148	276.900,418 421.723,851	149	276.877,826 421.723,108	22.60 4	149	276.877,826 421.723,108	150	276.840,828 421.710,28	39.15 9	150	276.840,828 421.710,28	151	276.806,723 421.694,567	37.55 1
151	276.806,723 421.694,567	152	276.784,369 421.663,168	38.54 3	152	276.784,369 421.663,168	153	276.768,02 421.634,648	32.87 4	153	276.768,02 421.634,648	154	276.742,237 421.610,28	35.47 6
154	276.742,237 421.610,28	155	276.732,599 421.588,108	24.17 6	155	276.732,599 421.588,108	156	276.719,09 421.569,672	22.85 6	156	276.719,09 421.569,672	157	276.688,505 421.549,254	36.77 4
157	276.688,505 421.549,254	158	276.675,314 421.535,219	19.26 1	158	276.675,314 421.535,219	159	276.661,363 421.504,427	33.80 5	159	276.661,363 421.504,427	160	276.641,919 421.477,39	33.30 3
160	276.641,919 421.477,39	161	276.630,053 421.451,869	28.14 5	161	276.630,053 421.451,869	162	276.627,199 421.434,847	17.26	162	276.627,199 421.434,847	163	276.619,877 421.420,011	16.54 4
163	276.619,877 421.420,011	164	276.606,545 421.409,057	17.25 5	164	276.606,545 421.409,057	165	276.568,934 421.407,008	37.66 7	165	276.568,934 421.407,008	166	276.547,217 421.395,114	24.76 1
166	276.547,217 421.395,114	167	276.526,972 421.373,142	29.87 7	167	276.526,972 421.373,142	168	276.510,198 421.361,86	20.21 5	168	276.510,198 421.361,86	169	276.493,812 421.354,162	18.10 4
169	276.493,812 421.354,162	170	276.502,358 421.341,848	14.98 9	170	276.502,358 421.341,848	171	276.532,261 421.319,19	37.51 8	171	276.532,261 421.319,19	172	276.545,243 421.305,399	18.94
172	276.545,243 421.305,399	173	276.552,801 421.288,98	18.07 5	173	276.552,801 421.288,98	174	276.554,116 421.270,591	18.43 6	174	276.554,116 421.270,591	175	276.551,816 421.256,142	14.63 1
175	276.551,816 421.256,142	176	276.541,298 421.249,575	12.4	176	276.541,298 421.249,575	177	276.530,289 421.251,217	11.13 1	177	276.530,289 421.251,217	178	276.511,228 421.258,113	20.27
178	276.511,228 421.258,113	179	276.502,683 421.258,113	8.545	179	276.502,683 421.258,113	180	276.517,39 421.244,159	20.27 3	180	276.517,39 421.244,159	181	276.534,78 421.233,217	20.54 6
181	276.534,78 421.233,217	182	276.563,765 421.213,266	35.18 8	182	276.563,765 421.213,266	183	276.578,58 421.187,521	29.70 3	183	276.578,58 421.187,521	184	276.588,243 421.162,42	26.89 7
184	276.588,243 421.162,42	185	276.605,312 421.142,469	26.25 6	185	276.605,312 421.142,469	186	276.623,347 421.121,23	27.86 3	186	276.623,347 421.121,23	187	276.636,873 421.110,289	17.39 7
187	276.636,873 421.110,289	188	276.648,176 421.092,373	21.18 4	188	276.648,176 421.092,373	189	276.657,085 421.062,368	31.3	189	276.657,085 421.062,368	190	276.666,986 421.039,946	24.51 1
190	276.666,986 421.039,946	191	276.675,4 421.027,745	14.82 1	191	276.675,4 421.027,745	192	276.682,989 421.021,48	9.841	192	276.682,989 421.021,48	193	276.695,859 421.021,151	12.87 4
193	276.695,859 421.021,151	194	276.708,4 421.012,908	15.00 7	194	276.708,4 421.012,908	195	276.716,648 420.998,73	16.40 3	195	276.716,648 420.998,73	196	276.724,569 420.986,199	14.82 5
196	276.724,569 420.986,199	197	276.738,099 420.980,264	14.77 4	197	276.738,099 420.980,264	198	276.754,763 420.972,021	18.59 1	198	276.754,763 420.972,021	199	276.765,983 420.961,47	15.40 2
199	276.765,983 420.961,47	200	276.777,534 420.957,843	12.10 7	200	276.777,534 420.957,843	201	276.791,394 420.954,545	14.24 7	201	276.791,394 420.954,545	202	276.819,983 420.940,995	31.63 8
202	276.819,983 420.940,995	203	276.834,628 420.935,658	15.58 7	203	276.834,628 420.935,658	204	276.890,671 420.920,373	58.09	204	276.890,671 420.920,373	1	276.913,269 420.908,872	25.35 6

\*\* Lungimile segmentelor sunt determinate în planul de proiecție Stereo 70 și sunt rotunjite la 1 milimetru.

\*\*\* Distanța dintre puncte este formată din segmente cumulate ce sunt mai mici decât valoarea 1 milimetru.

**DATE DESPRE IMOBILUL NR. 9980**

Oficiul de Cadastru și Publicitate Imobiliară CARAS-SEVERIN  
Biroul de Cadastru și Publicitate Imobiliară Caransebes

**A. Partea I. Descrierea imobilului**

TEREN Extravilan

Nr. CF vechi:340-Goleț  
Nr. topografic:1513

Adresa: Jud. Caraș-Severin

Nr. Crt	Nr cadastral Nr. topografic	Suprafața* (mp)	Observații / Referințe
A1		9.733	Sector cadastral:73 Teren neimprejmuit;

**B. Partea II. Proprietari și acte**

Inscrieri privitoare la dreptul de proprietate și alte drepturi reale		Referințe
/		
Act Normativ nr. 1705, din 29/11/2006 emis de GUVERNUL ROMÂNIEI (ACT NORMATIV NR. 177 din 26.02.2018, EMIS DE MINISTERUL APELOR ȘI PĂDURILOR);		
B1	Intabulare, drept de PROPRIETATEHG 1705/2006 anexa 3, poz. 1363, dobandit prin Lege, cota actuala 1/1 1) <b>STATUL ROMAN</b> , CIF:99999999999999	A1
B2	Intabulare, drept de ADMINISTRAREHG 1705/2006 anexa 3, poz. 1363, dobandit prin Lege, cota actuala 1/1 1) <b>REGIA NAȚIONALĂ A PĂDURILOR- ROMSILVA</b> , CIF:1590120	A1

**C. Partea III. SARCINI .**

Inscrieri privind dezmembramintele dreptului de proprietate, drepturi reale de garanție și sarcini	Referințe
NU SUNT	

## Anexa Nr. 1 La Partea I

## Teren

Nr cadastral	Suprafața (mp)*	Observații / Referințe
	9.733	

\* Suprafața este determinată în planul de proiecție Stereo 70.

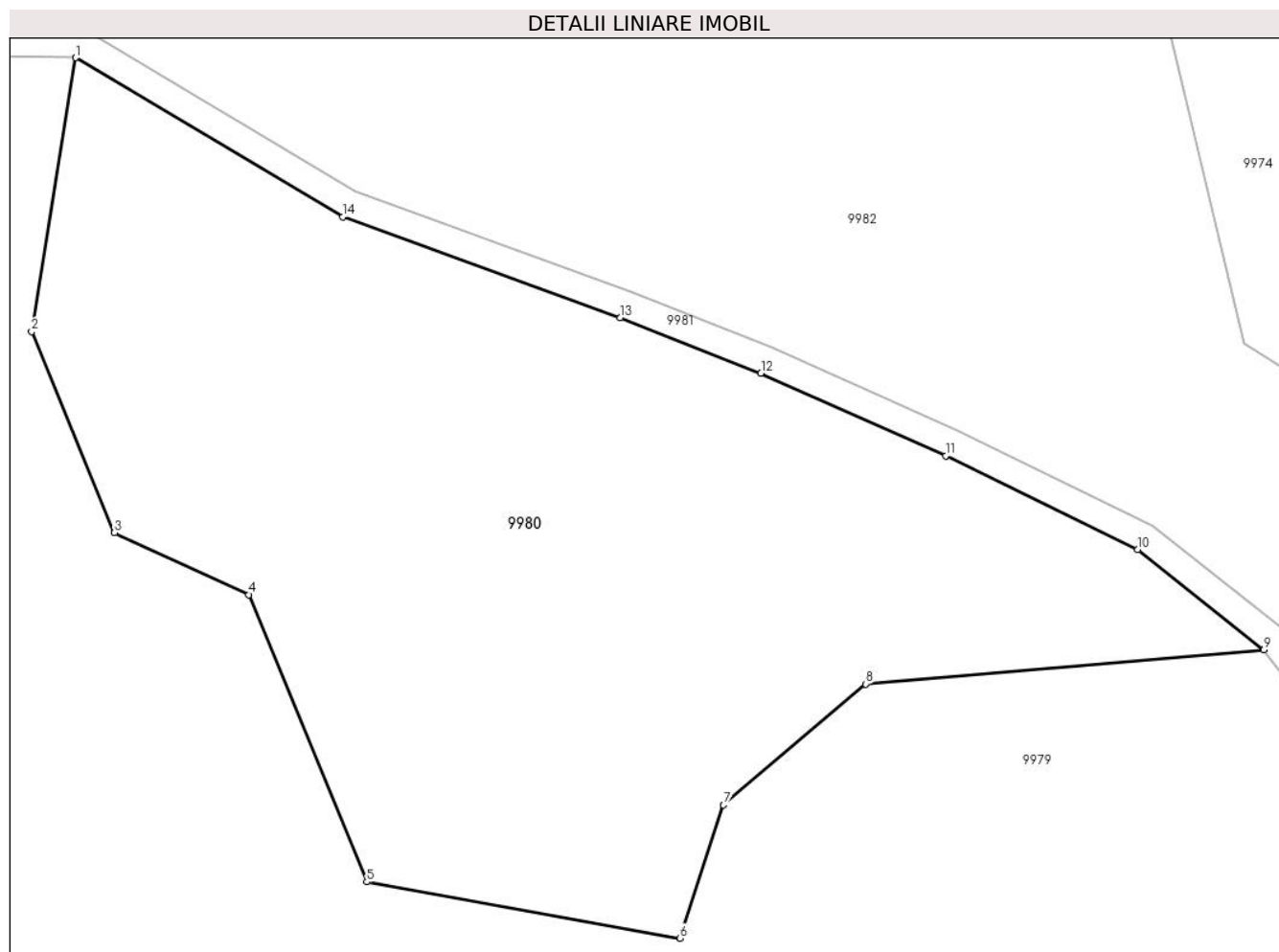

## Date referitoare la teren

Crt	Categorie folosință	Intra vilan	Suprafața (mp)	Tarla	Parcelă	Nr. topo	Observații / Referințe
1	faneata	NU	9.733	-	-	1513	Fâneață împădurită în Baba și Teiu. UP 9, UA 72A, 72B

## Lungime Segmente

1) Valorile lungimilor segmentelor sunt obținute din proiecție în plan.

Punct început	X / Y	Punct sfârșit	X / Y	Lungime segment (** (m)
1	276.994,618 421.714,968	2	276.988,3 421.675,83	39.645
2	276.988,3 421.675,83	3	277.000,151 421.647,104	31.075
3	277.000,151 421.647,104	4	277.019,368 421.638,239	21.163
4	277.019,368 421.638,239	5	277.036,242 421.597,202	44.371
5	277.036,242 421.597,202	6	277.081,038 421.589,144	45.515

Punct început	X / Y	Punct sfârșit	X / Y	Lungime segment (** (m)
6	277.081,038 421.589,144	7	277.087,264 421.608,169	20.018
7	277.087,264 421.608,169	8	277.107,541 421.625,478	26.66
8	277.107,541 421.625,478	9	277.164,509 421.630,344	57.175
9	277.164,509 421.630,344	10	277.146,479 421.644,709	23.053
10	277.146,479 421.644,709	11	277.119,014 421.658,079	30.546
11	277.119,014 421.658,079	12	277.092,612 421.669,892	28.924
12	277.092,612 421.669,892	13	277.072,468 421.677,84	21.655
13	277.072,468 421.677,84	14	277.032,793 421.692,251	42.211
14	277.032,793 421.692,251	1	276.994,618 421.714,968	44.423

\*\* Lungimile segmentelor sunt determinate în planul de proiecție Stereo 70 și sunt rotunjite la 1 milimetru.

\*\*\* Distanța dintre puncte este formată din segmente cumulate ce sunt mai mici decât valoarea 1 milimetru.





**DATE DESPRE IMOBILUL NR. 9981**

Oficiul de Cadastru și Publicitate Imobiliară CARAS-SEVERIN  
Biroul de Cadastru și Publicitate Imobiliară Caransebes

**A. Partea I. Descrierea imobilului**

TEREN Extravilan

Nr. CF vechi:340-Goleț  
Nr. topografic:1511

Adresa: Jud. Caraș-Severin

Nr. Crt	Nr cadastral Nr. topografic	Suprafața* (mp)	Observații / Referințe
A1		7.105	Sector cadastral:73 Teren neimprejmuit;

**B. Partea II. Proprietari și acte**

Inscrieri privitoare la dreptul de proprietate și alte drepturi reale		Referințe
/		
Act Normativ nr. 1705, din 29/11/2006 emis de GUVERNUL ROMÂNIEI;		
B1	Intabulare, drept de PROPRIETATEHG 1705/2006, anexa 3, poz. 8720, dobandit prin Lege, cota actuala 1/1 1) STATUL ROMAN, CIF:9999999999999	A1
B2	Intabulare, drept de ADMINISTRAREHG 1705/2006, anexa 3, poz. 8720, dobandit prin Lege, cota actuala 1/1 1) REGIA NAȚIONALĂ A PĂDURILOR- ROMSILVA, CIF:1590120	A1

**C. Partea III. SARCINI .**

Inscrieri privind dezmembramentele dreptului de proprietate, drepturi reale de garanție și sarcini	Referințe
NU SUNT	

## Anexa Nr. 1 La Partea I

## Teren

Nr cadastral	Suprafața (mp)*	Observații / Referințe
	7.105	

\* Suprafața este determinată în planul de proiecție Stereo 70.

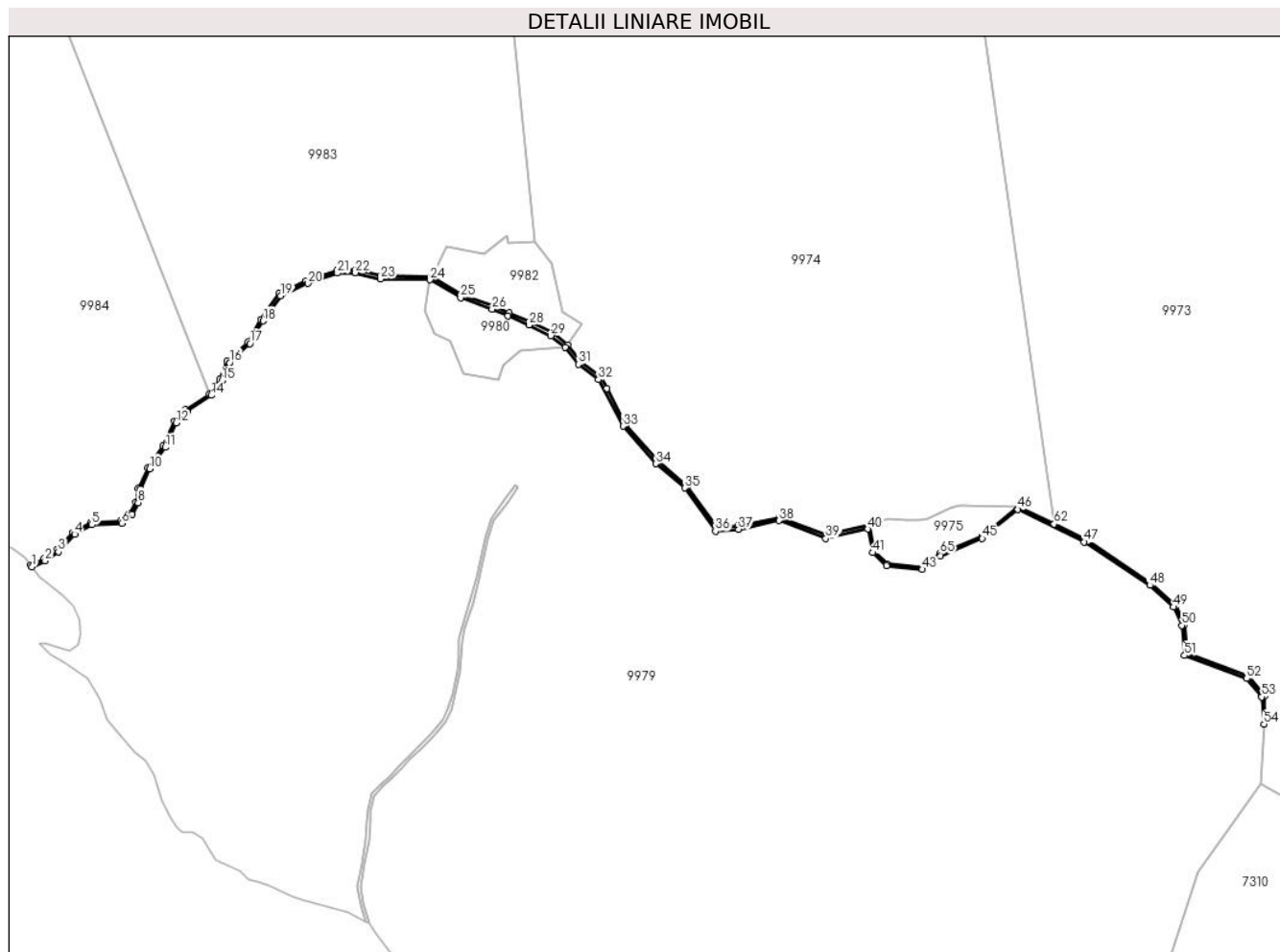

## Date referitoare la teren

Crt	Categorie folosință	Intravilan	Suprafața (mp)	Tarla	Parcelă	Nr. topo	Observații / Referințe
1	drum	NU	7.105	-	-	1511	Drum în Baba și Teiu

## Lungime Segmente

1) Valorile lungimilor segmentelor sunt obținute din proiecție în plan.

Punct început	X / Y	Punct sfârșit	X / Y	Lungime segment	Punct început	X / Y	Punct sfârșit	X / Y	Lungime segment	Punct început	X / Y	Punct sfârșit	X / Y	Lungime segment
1	276.493,812 421.354,162	2	276.510,198 421.361,86	18.10 4	2	276.510,198 421.361,86	3	276.526,972 421.373,142	20.21 5	3	276.526,972 421.373,142	4	276.547,217 421.395,114	29.87 7
4	276.547,217 421.395,114	5	276.568,934 421.407,008	24.76 1	5	276.568,934 421.407,008	6	276.606,545 421.409,057	37.66 7	6	276.606,545 421.409,057	7	276.619,877 421.420,011	17.25 5
7	276.619,877 421.420,011	8	276.627,199 421.434,847	16.54 4	8	276.627,199 421.434,847	9	276.630,053 421.451,869	17.26	9	276.630,053 421.451,869	10	276.641,919 421.477,39	28.14 5
10	276.641,919 421.477,39	11	276.661,363 421.504,427	33.30 3	11	276.661,363 421.504,427	12	276.675,314 421.535,219	33.80 5	12	276.675,314 421.535,219	13	276.688,505 421.549,254	19.26 1
13	276.688,505 421.549,254	14	276.719,09 421.569,672	36.77 4	14	276.719,09 421.569,672	15	276.732,599 421.588,108	22.85 6	15	276.732,599 421.588,108	16	276.742,237 421.610,28	24.17 6
16	276.742,237 421.610,28	17	276.768,02 421.634,648	35.47 6	17	276.768,02 421.634,648	18	276.784,369 421.663,168	32.87 4	18	276.784,369 421.663,168	19	276.806,723 421.694,567	38.54 3

Punct început	X / Y	Punct sfârșit	X / Y	Lungime segment	Punct început	X / Y	Punct sfârșit	X / Y	Lungime segment	Punct început	X / Y	Punct sfârșit	X / Y	Lungime segment
19	276.806,723 421.694,567	20	276.840,828 421.710,28	37.55 1	20	276.840,828 421.710,28	21	276.877,826 421.723,108	39.15 9	21	276.877,826 421.723,108	22	276.900,418 421.723,851	22.60 4
22	276.900,418 421.723,851	23	276.932,12 421.716,014	32.65 6	23	276.932,12 421.716,014	24	276.994,618 421.714,968	62.50 7	24	276.994,618 421.714,968	25	277.032,793 421.692,251	44.42 3
25	277.032,793 421.692,251	26	277.072,468 421.677,84	42.21 1	26	277.072,468 421.677,84	27	277.092,612 421.669,892	21.65 5	27	277.092,612 421.669,892	28	277.119,014 421.658,079	28.92 4
28	277.119,014 421.658,079	29	277.146,479 421.644,709	30.54 6	29	277.146,479 421.644,709	30	277.164,509 421.630,344	23.05 3	30	277.164,509 421.630,344	31	277.180,935 421.608,664	27.2
31	277.180,935 421.608,664	32	277.206,296 421.589,347	31.88	32	277.206,296 421.589,347	33	277.237,225 421.530,856	66.16 5	33	277.237,225 421.530,856	34	277.278,616 421.483,737	62.71 7
34	277.278,616 421.483,737	35	277.315,23 421.453,293	47.61 7	35	277.315,23 421.453,293	36	277.353,319 421.399,011	66.31 2	36	277.353,319 421.399,011	37	277.382,566 421.401,505	29.35 3
37	277.382,566 421.401,505	38	277.433,79 421.412,316	52.35 2	38	277.433,79 421.412,316	39	277.492,222 421.390,023	62.54	39	277.492,222 421.390,023	40	277.545,011 421.401,78	54.08 2
40	277.545,011 421.401,78	41	277.551,497 421.371,965	30.51 2	41	277.551,497 421.371,965	42	277.568,628 421.355,791	23.56	42	277.568,628 421.355,791	43	277.613,723 421.350,958	45.35 3
43	277.613,723 421.350,958	44	277.636,171 421.367,912	28.13 1	44	277.636,171 421.367,912	45	277.688,953 421.389,937	57.19 3	45	277.688,953 421.389,937	46	277.733,879 421.426,496	57.92 2
46	277.733,879 421.426,496	47	277.817,316 421.385,57	92.93 4	47	277.817,316 421.385,57	48	277.899,963 421.331,038	99.01 6	48	277.899,963 421.331,038	49	277.929,48 421.303,741	40.20 4
49	277.929,48 421.303,741	50	277.940,036 421.280,676	25.36 6	50	277.940,036 421.280,676	51	277.943,526 421.242,941	37.89 6	51	277.943,526 421.242,941	52	278.021,807 421.214,0	83.46
52	278.021,807 421.214,0	53	278.040,618 421.190,887	29.8	53	278.040,618 421.190,887	54	278.043,531 421.156,396	34.61 4	54	278.043,531 421.156,396	55	278.044,337 421.192,329	35.94 2
55	278.044,337 421.192,329	56	278.024,141 421.217,299	32.11 5	56	278.024,141 421.217,299	57	277.946,186 421.245,585	82.92 8	57	277.946,186 421.245,585	58	277.943,069 421.281,694	36.24 3
58	277.943,069 421.281,694	59	277.932,687 421.305,471	25.94 5	59	277.932,687 421.305,471	60	277.903,346 421.332,959	40.20 6	60	277.903,346 421.332,959	61	277.822,62 421.386,808	97.03 8
61	277.822,62 421.386,808	62	277.779,417 421.408,14	48.18 3	62	277.779,417 421.408,14	63	277.734,067 421.429,463	50.11 3	63	277.734,067 421.429,463	64	277.689,816 421.392,818	57.45 4
64	277.689,816 421.392,818	65	277.635,46 421.370,473	58.77	65	277.635,46 421.370,473	66	277.613,007 421.353,549	28.11 7	66	277.613,007 421.353,549	67	277.569,732 421.358,187	43.52 3
67	277.569,732 421.358,187	68	277.553,776 421.373,252	21.94 4	68	277.553,776 421.373,252	69	277.546,521 421.406,601	34.12 9	69	277.546,521 421.406,601	70	277.492,525 421.394,189	55.40 4
70	277.492,525 421.394,189	71	277.434,116 421.416,473	62.51 6	71	277.434,116 421.416,473	72	277.381,981 421.405,47	53.28 3	72	277.381,981 421.405,47	73	277.355,272 421.403,192	26.80 6
73	277.355,272 421.403,192	74	277.318,198 421.456,027	64.54 5	74	277.318,198 421.456,027	75	277.280,783 421.487,331	48.78 3	75	277.280,783 421.487,331	76	277.240,484 421.533,207	61.06 2
76	277.240,484 421.533,207	77	277.216,673 421.578,28	50.97 6	77	277.216,673 421.578,28	78	277.209,42 421.591,995	15.51 5	78	277.209,42 421.591,995	79	277.183,732 421.611,562	32.29 1
79	277.183,732 421.611,562	80	277.167,35 421.633,305	27.22 4	80	277.167,35 421.633,305	81	277.148,62 421.648,116	23.87 8	81	277.148,62 421.648,116	82	277.120,707 421.661,704	31.04 5
82	277.120,707 421.661,704	83	277.094,164 421.673,58	29.07 9	83	277.094,164 421.673,58	84	277.073,885 421.681,581	21.8	84	277.073,885 421.681,581	85	277.034,52 421.695,879	41.88 1
85	277.034,52 421.695,879	86	276.996,499 421.718,66	44.32 3	86	276.996,499 421.718,66	87	276.932,575 421.719,507	63.93	87	276.932,575 421.719,507	88	276.900,787 421.727,365	32.74 5
88	276.900,787 421.727,365	89	276.877,209 421.726,619	23.59	89	276.877,209 421.726,619	90	276.838,543 421.713,267	40.90 6	90	276.838,543 421.713,267	91	276.804,412 421.697,356	37.65 7
91	276.804,412 421.697,356	92	276.781,418 421.665,058	39.64 7	92	276.781,418 421.665,058	93	276.765,24 421.636,837	32.52 9	93	276.765,24 421.636,837	94	276.739,313 421.612,332	35.67 5
94	276.739,313 421.612,332	95	276.729,545 421.589,862	24.50 1	95	276.729,545 421.589,862	96	276.716,708 421.571,817	22.14 5	96	276.716,708 421.571,817	97	276.686,554 421.551,559	36.32 7
97	276.686,554 421.551,559	98	276.672,787 421.536,911	20.10 2	98	276.672,787 421.536,911	99	276.658,753 421.505,937	34.00 5	99	276.658,753 421.505,937	100	276.639,318 421.478,912	33.28 8
100	276.639,318 421.478,912	101	276.627,161 421.452,766	28.83 4	101	276.627,161 421.452,766	102	276.624,313 421.435,779	17.22 4	102	276.624,313 421.435,779	103	276.617,473 421.421,918	15.45 7
103	276.617,473 421.421,918	104	276.605,4 421.411,999	15.62 5	104	276.605,4 421.411,999	105	276.568,09 421.409,966	37.36 5	105	276.568,09 421.409,966	106	276.545,344 421.397,509	25.93 4
106	276.545,344 421.397,509	107	276.525,005 421.375,434	30.01 6	107	276.525,005 421.375,434	108	276.508,714 421.364,478	19.63 2	108	276.508,714 421.364,478	109	276.492,078 421.356,662	18.38 1
109	276.492,078 421.356,662	1	276.493,812 421.354,162	3.042										

\*\* Lungimile segmentelor sunt determinate în planul de proiecție Stereo 70 și sunt rotunjite la 1 milimetru.

\*\*\* Distanța dintre puncte este formată din segmente cumulate ce sunt mai mici decât valoarea 1 milimetru.



**DATE DESPRE IMOBILUL NR. 9982**

Oficiul de Cadastru și Publicitate Imobiliară CARAS-SEVERIN  
Biroul de Cadastru și Publicitate Imobiliară Caransebes

**A. Partea I. Descrierea imobilului**

TEREN Extravilan

Nr. CF vechi:340-Goleț  
Nr. topografic:1512

Adresa: Jud. Caraș-Severin

Nr. Crt	Nr cadastral Nr. topografic	Suprafața* (mp)	Observații / Referințe
A1		12.165	Sector cadastral:73 Teren neimprejmuț;

**B. Partea II. Proprietari și acte**

Inscrieri privitoare la dreptul de proprietate și alte drepturi reale		Referințe
/		
Act Normativ nr. 1705, din 29/11/2006 emis de GUVERNUL ROMÂNIEI (ACT NORMATIV NR. 177 din 26.02.2018, EMIS DE MINISTERUL APELOR ȘI PĂDURILOR);		
B1	Intabulare, drept de PROPRIETATEHG 1705/2006 anexa 3, poz. 1363, dobandit prin Lege, cota actuala 1/1 1) <b>STATUL ROMAN</b> , CIF:99999999999999	A1
B2	Intabulare, drept de ADMINISTRAREHG 1705/2006 anexa 3, poz. 1363, dobandit prin Lege, cota actuala 1/1 1) <b>REGIA NAȚIONALĂ A PĂDURILOR- ROMSILVA</b> , CIF:1590120	A1

**C. Partea III. SARCINI .**

Inscrieri privind dezmembramintele dreptului de proprietate, drepturi reale de garanție și sarcini	Referințe
NU SUNT	

## Anexa Nr. 1 La Partea I

## Teren

Nr cadastral	Suprafața (mp)*	Observații / Referințe
	12.165	

\* Suprafața este determinată în planul de proiecție Stereo 70.

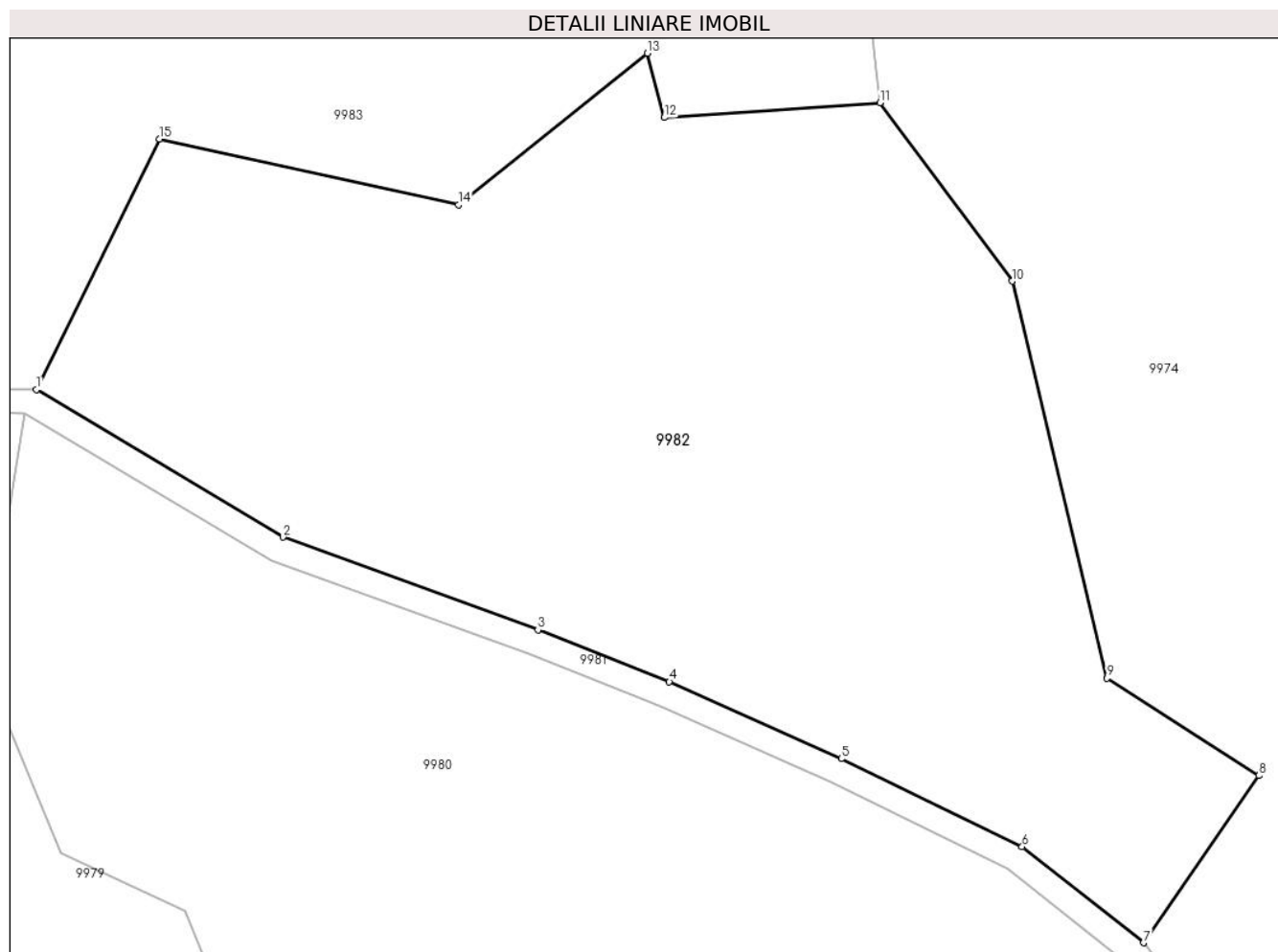

## Date referitoare la teren

Crt	Categorie folosință	Intra vilan	Suprafața (mp)	Tarla	Parcelă	Nr. topo	Observații / Referințe
1	faneata	NU	12.165	-	-	1512	Fânață împădurită în Baba și Teiu. UP 9, 1, UA 72B, 29C, 30B

## Lungime Segmente

1) Valorile lungimilor segmentelor sunt obținute din proiecție în plan.

Punct început	X / Y	Punct sfârșit	X / Y	Lungime segment (** (m)
1	276.996,499 421.718,66	2	277.034,52 421.695,879	44.323
2	277.034,52 421.695,879	3	277.073,885 421.681,581	41.881
3	277.073,885 421.681,581	4	277.094,164 421.673,58	21.8
4	277.094,164 421.673,58	5	277.120,707 421.661,704	29.079
5	277.120,707 421.661,704	6	277.148,62 421.648,116	31.045

Punct început	X / Y	Punct sfârșit	X / Y	Lungime segment (** (m)
6	277.148,62 421.648,116	7	277.167,35 421.633,305	23.878
7	277.167,35 421.633,305	8	277.185,141 421.659,103	31.338
8	277.185,141 421.659,103	9	277.161,704 421.674,147	27.85
9	277.161,704 421.674,147	10	277.147,051 421.735,346	62.929
10	277.147,051 421.735,346	11	277.126,669 421.762,847	34.231
11	277.126,669 421.762,847	12	277.093,374 421.760,592	33.371
12	277.093,374 421.760,592	13	277.090,766 421.770,517	10.262
13	277.090,766 421.770,517	14	277.061,624 421.747,134	37.363
14	277.061,624 421.747,134	15	277.015,491 421.757,296	47.239
15	277.015,491 421.757,296	1	276.996,499 421.718,66	43.052

\*\* Lungimile segmentelor sunt determinate în planul de proiecție Stereo 70 și sunt rotunjite la 1 milimetru.

\*\*\* Distanța dintre puncte este formată din segmente cumulate ce sunt mai mici decât valoarea 1 milimetru.





**DATE DESPRE IMOBILUL NR. 9983**

Oficiul de Cadastru și Publicitate Imobiliară CARAS-SEVERIN  
Biroul de Cadastru și Publicitate Imobiliară Caransebes

**A. Partea I. Descrierea imobilului**

TEREN Extravilan

Nr. CF vechi:340- Golet  
Nr. topografic:1529/1

Adresa: Jud. Caraș-Severin

Nr. Crt	Nr cadastral Nr. topografic	Suprafața* (mp)	Observații / Referințe
A1	31550	996.150	Sector cadastral:86 Teren neimprejmuit;

**B. Partea II. Proprietari și acte**

Inscrieri privitoare la dreptul de proprietate și alte drepturi reale	Referințe
<b>6732 / 03/03/2016</b>	
Act Administrativ nr. HG 532, din 24/07/2002 emis de GUVERNUL ROMANIEI (Decizie civila nr.415/2015 din dosar 2210/208/2014 al Tribunalului Caras Severin);	
B1	In baza Deciziei civile nr.415/2015 pronuntata in dosar nr. 2210/208/2014 al Tribunalului Caras Severin se anuleaza incheierea nr.10256/2014, mentanandu-se incheierea nr.12613/2013, prin urmare se infiinteaza cartea funciara 31550 a imobilului cu numar cad. 31550 in baza HG 532/2002 anexa 20 poz.24 pentru imobilul : Teren extravilan de 996150 mp ce se dezlipeste din imobilul cu nr. top. 1529/1 inscris in CF pe hartie 340 Golet
B2	Intabulare, drept de PROPRIETATEHG 532/2002, anexa 20 , poz. 24, dobandit prin Lege, cota actuala 1/1, cota initiala 1/1 1) COMUNA BUCOSNITA DOMENIUL PUBLIC, CIF:3227645

**C. Partea III. SARCINI .**

Inscrieri privind dezmembramintele dreptului de proprietate, drepturi reale de garanție și sarcini	Referințe
NU SUNT	

## Anexa Nr. 1 La Partea I

## Teren

Nr cadastral	Suprafața (mp)*	Observații / Referințe
31550	996.150	

\* Suprafața este determinată în planul de proiecție Stereo 70.

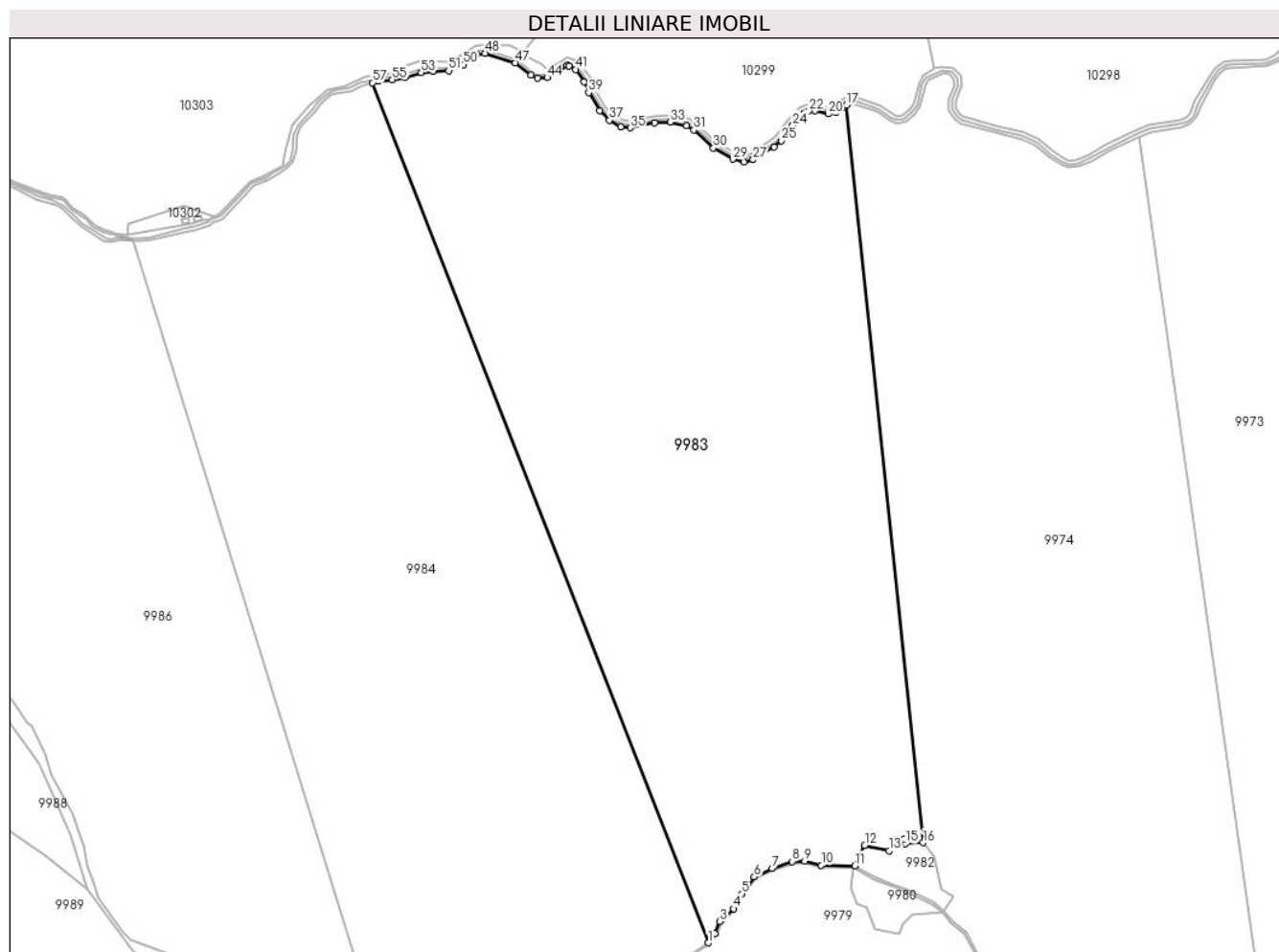

## Date referitoare la teren

Crt	Categorie folosință	Intravilan	Suprafața (mp)	Tarla	Parcelă	Nr. topo	Observații / Referințe
1	pașune	NU	996.150	-	-	1529/1	Pășune împădurită în Baba și Teiu

## Lungime Segmente

1) Valorile lungimilor segmentelor sunt obținute din proiecție în plan.

Punct început	X / Y	Punct sfârșit	X / Y	Lungime segment	Punct început	X / Y	Punct sfârșit	X / Y	Lungime segment	Punct început	X / Y	Punct sfârșit	X / Y	Lungime segment
1	276.716,708 421.571,817	2	276.729,545 421.589,862	22.145	2	276.729,545 421.589,862	3	276.739,313 421.612,332	24.501	3	276.739,313 421.612,332	4	276.765,24 421.636,837	35.675
4	276.765,24 421.636,837	5	276.781,418 421.665,058	32.529	5	276.781,418 421.665,058	6	276.804,412 421.697,356	39.647	6	276.804,412 421.697,356	7	276.838,543 421.713,267	37.657
7	276.838,543 421.713,267	8	276.877,209 421.726,619	40.906	8	276.877,209 421.726,619	9	276.900,787 421.727,365	23.59	9	276.900,787 421.727,365	10	276.932,575 421.719,507	32.745
10	276.932,575 421.719,507	11	276.996,499 421.718,66	63.93	11	276.996,499 421.718,66	12	277.015,491 421.757,296	43.052	12	277.015,491 421.757,296	13	277.061,624 421.747,134	47.239
13	277.061,624 421.747,134	14	277.090,766 421.770,517	37.363	14	277.090,766 421.770,517	15	277.093,374 421.760,592	10.262	15	277.093,374 421.760,592	16	277.126,669 421.762,847	33.371
16	277.126,669 421.762,847	17	276.980,592 423.168,457	1413.18	17	276.980,592 423.168,457	18	276.975,054 423.164,682	6.702	18	276.975,054 423.164,682	19	276.960,481 423.154,75	17.636

Punct început	X / Y	Punct sfârșit	X / Y	Lungime segment	Punct început	X / Y	Punct sfârșit	X / Y	Lungime segment	Punct început	X / Y	Punct sfârșit	X / Y	Lungime segment
19	276.960,481 423.154,75	20	276.946,046 423.151,591	14.777	20	276.946,046 423.151,591	21	276.920,97 423.158,017	25.886	21	276.920,97 423.158,017	22	276.909,45 423.157,644	11.526
22	276.909,45 423.157,644	23	276.898,23 423.152,406	12.382	23	276.898,23 423.152,406	24	276.878,278 423.130,071	29.949	24	276.878,278 423.130,071	25	276.856,752 423.100,645	36.459
25	276.856,752 423.100,645	26	276.842,561 423.089,192	18.236	26	276.842,561 423.089,192	27	276.802,622 423.064,218	47.104	27	276.802,622 423.064,218	28	276.784,656 423.060,638	18.319
28	276.784,656 423.060,638	29	276.764,215 423.065,572	21.028	29	276.764,215 423.065,572	30	276.726,798 423.086,673	42.957	30	276.726,798 423.086,673	31	276.689,67 423.121,309	50.775
31	276.689,67 423.121,309	32	276.676,132 423.129,631	15.891	32	276.676,132 423.129,631	33	276.644,949 423.136,171	31.861	33	276.644,949 423.136,171	34	276.614,501 423.134,865	30.476
34	276.614,501 423.134,865	35	276.568,121 423.125,234	47.369	35	276.568,121 423.125,234	36	276.550,233 423.127,306	18.008	36	276.550,233 423.127,306	37	276.528,513 423.139,797	25.056
37	276.528,513 423.139,797	38	276.509,977 423.157,873	25.891	38	276.509,977 423.157,873	39	276.488,888 423.192,291	40.365	39	276.488,888 423.192,291	40	276.480,109 423.213,547	22.998
40	276.480,109 423.213,547	41	276.464,499 423.236,5	27.758	41	276.464,499 423.236,5	42	276.450,843 423.243,443	15.32	42	276.450,843 423.243,443	43	276.448,06 423.244,651	3.034
43	276.448,06 423.244,651	44	276.409,553 423.221,112	45.132	44	276.409,553 423.221,112	45	276.390,958 423.220,032	18.626	45	276.390,958 423.220,032	46	276.378,312 423.225,67	13.846
46	276.378,312 423.225,67	47	276.348,475 423.249,245	38.027	47	276.348,475 423.249,245	48	276.291,127 423.267,456	60.17	48	276.291,127 423.267,456	49	276.275,654 423.264,57	15.74
49	276.275,654 423.264,57	50	276.249,783 423.245,656	32.048	50	276.249,783 423.245,656	51	276.221,83 423.234,061	30.262	51	276.221,83 423.234,061	52	276.192,643 423.232,762	29.216
52	276.192,643 423.232,762	53	276.169,33 423.230,67	23.407	53	276.169,33 423.230,67	54	276.138,844 423.220,701	32.075	54	276.138,844 423.220,701	55	276.114,388 423.217,085	24.722
55	276.114,388 423.217,085	56	276.087,827 423.214,526	26.684	56	276.087,827 423.214,526	57	276.076,161 423.211,296	12.105	57	276.076,161 423.211,296	1	276.716,708 421.571,817	1760.168

\*\* Lungimile segmentelor sunt determinate în planul de proiecție Stereo 70 și sunt rotunjite la 1 milimetru.

\*\*\* Distanța dintre puncte este formată din segmente cumulate ce sunt mai mici decât valoarea 1 milimetru.



**DATE DESPRE IMOBILUL NR. 9984**

Oficiul de Cadastru și Publicitate Imobiliară CARAS-SEVERIN  
Biroul de Cadastru și Publicitate Imobiliară Caransebes

**A. Partea I. Descrierea imobilului**

TEREN Extravilan

Nr. CF vechi:340- Golet  
Nr. topografic:1529/1

Adresa: Jud. Caraș-Severin

Nr. Crt	Nr cadastral Nr. topografic	Suprafața* (mp)	Observații / Referințe
A1	31404	997.903	Sector cadastral:86 Teren neimprejmuit;

**B. Partea II. Proprietari și acte**

Inscrieri privitoare la dreptul de proprietate și alte drepturi reale		Referințe
<b>20267 / 27/07/2015</b>		
Hotarare Judecatoreasca nr. Decizia nr.88/A/2015 din dosar 2189/208/2014, din 26/03/2015 emis de Tribunalului Caras Severin (HG 532/2002 emis de Guvernul Romaniei , documentatie cadastrala);		
B1	In baza Deciziei nr.88/A/2015 pronuntata de Tribunalul Caras Severin in dosar 2189/208/2014 , se anuleaza incheierea de reexaminare nr. 10300/2014 , mentinandu-se incheierea 12615/2013 , in baza HG 532/2002 se infiinteaza cartea funciara 31404 a imobilului cu numar cadastral 31404- Teren extravilan de 997903 mp ce se dezlipeste din imobilul cu nr. top. 1529/1 in scris in Cf pe hartie 340 Goleti	A1
B2	Intabulare, drept de PROPRIETATE HG 532/2002 , anexa 20 poz 24, dobandit prin Lege, cota actuala 1/1, cota initiala 1/1 1) COMUNA BUCOSNITA DOMENIUL PUBLIC, CIF:3227645	A1

**C. Partea III. SARCINI .**

Inscrieri privind dezmembramintele dreptului de proprietate, drepturi reale de garanție și sarcini	Referințe
NU SUNT	

## Anexa Nr. 1 La Partea I

## Teren

Nr cadastral	Suprafața (mp)*	Observații / Referințe
31404	997.903	

\* Suprafața este determinată în planul de proiecție Stereo 70.

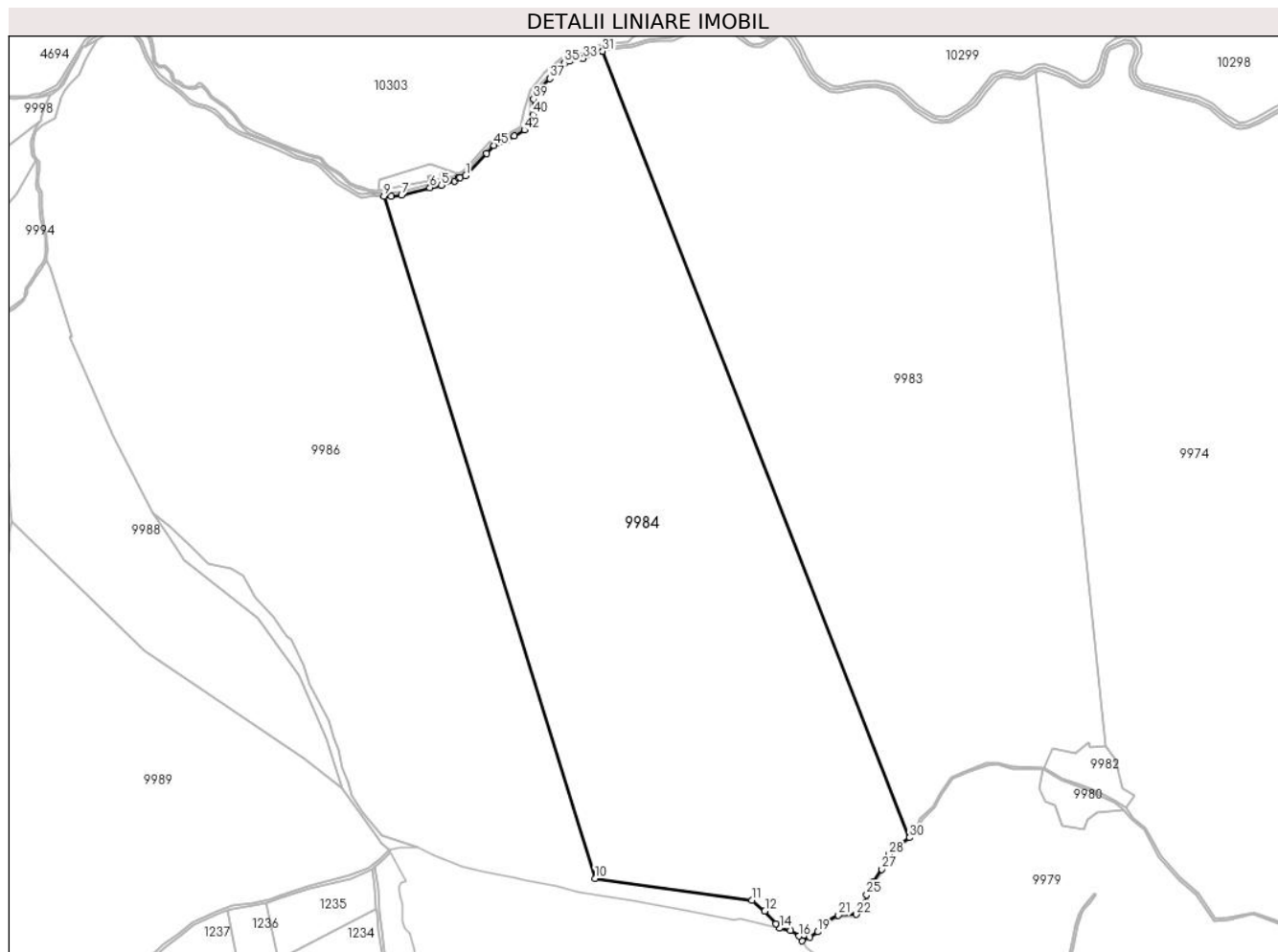

## Date referitoare la teren

Crt	Categorie folosință	Intravilan	Suprafața (mp)	Tarla	Parcelă	Nr. topo	Observații / Referințe
1	pașune	NU	997.903	-	-	1529/1	Pășune împădurită în Baba și Teiu

## Lungime Segmente

1) Valorile lungimilor segmentelor sunt obținute din proiecție în plan.

Punct început	X / Y	Punct sfârșit	X / Y	Lungime segment	Punct început	X / Y	Punct sfârșit	X / Y	Lungime segment	Punct început	X / Y	Punct sfârșit	X / Y	Lungime segment
1	275.790,335 422.952,274	2	275.778,238 422.947,808	12.895	2	275.778,238 422.947,808	3	275.774,792 422.947,676	3.449	3	275.774,792 422.947,676	4	275.767,379 422.940,762	10.137
4	275.767,379 422.940,762	5	275.739,93 422.931,588	28.941	5	275.739,93 422.931,588	6	275.715,902 422.926,606	24.539	6	275.715,902 422.926,606	7	275.656,469 422.911,45	61.335
7	275.656,469 422.911,45	8	275.635,199 422.909,117	21.398	8	275.635,199 422.909,117	9	275.619,48 422.909,459	15.723	9	275.619,48 422.909,459	10	276.059,942 421.486,79	1489.293
10	276.059,942 421.486,79	11	276.387,338 421.441,035	330.578	11	276.387,338 421.441,035	12	276.414,439 421.418,846	35.026	12	276.414,439 421.418,846	13	276.437,556 421.392,468	35.074
13	276.437,556 421.392,468	14	276.445,737 421.382,931	12.565	14	276.445,737 421.382,931	15	276.467,851 421.378,626	22.529	15	276.467,851 421.378,626	16	276.485,267 421.366,476	21.235
16	276.485,267 421.366,476	17	276.492,078 421.356,662	11.946	17	276.492,078 421.356,662	18	276.508,714 421.364,478	18.381	18	276.508,714 421.364,478	19	276.525,005 421.375,434	19.632

Punct început	X / Y	Punct sfârșit	X / Y	Lungime segment	Punct început	X / Y	Punct sfârșit	X / Y	Lungime segment	Punct început	X / Y	Punct sfârșit	X / Y	Lungime segment
19	276.525,005 421.375,434	20	276.545,344 421.397,509	30.016	20	276.545,344 421.397,509	21	276.568,09 421.409,966	25.934	21	276.568,09 421.409,966	22	276.605,4 421.411,999	37.365
22	276.605,4 421.411,999	23	276.617,473 421.421,918	15.625	23	276.617,473 421.421,918	24	276.624,313 421.435,779	15.457	24	276.624,313 421.435,779	25	276.627,161 421.452,766	17.224
25	276.627,161 421.452,766	26	276.639,318 421.478,912	28.834	26	276.639,318 421.478,912	27	276.658,753 421.505,937	33.288	27	276.658,753 421.505,937	28	276.672,787 421.536,911	34.005
28	276.672,787 421.536,911	29	276.686,554 421.551,559	20.102	29	276.686,554 421.551,559	30	276.716,708 421.571,817	36.327	30	276.716,708 421.571,817	31	276.076,161 423.211,296	1760.168
31	276.076,161 423.211,296	32	276.055,06 423.205,455	21.895	32	276.055,06 423.205,455	33	276.035,942 423.196,08	21.293	33	276.035,942 423.196,08	34	276.007,06 423.190,684	29.382
34	276.007,06 423.190,684	35	275.997,239 423.187,517	10.319	35	275.997,239 423.187,517	36	275.978,993 423.173,002	23.315	36	275.978,993 423.173,002	37	275.966,097 423.154,447	22.596
37	275.966,097 423.154,447	38	275.941,016 423.128,141	36.346	38	275.941,016 423.128,141	39	275.932,002 423.111,51	18.917	39	275.932,002 423.111,51	40	275.930,528 423.079,471	32.073
40	275.930,528 423.079,471	41	275.923,449 423.059,107	21.559	41	275.923,449 423.059,107	42	275.912,843 423.046,95	16.133	42	275.912,843 423.046,95	43	275.891,418 423.035,14	24.464
43	275.891,418 423.035,14	44	275.874,988 423.024,724	19.453	44	275.874,988 423.024,724	45	275.849,662 423.014,806	27.199	45	275.849,662 423.014,806	46	275.834,141 422.998,238	22.702
46	275.834,141 422.998,238	1	275.790,335 422.952,274	63.495										

\*\* Lungimile segmentelor sunt determinate în planul de proiecție Stereo 70 și sunt rotunjite la 1 milimetru.

\*\*\* Distanța dintre puncte este formată din segmente cumulate ce sunt mai mici decât valoarea 1 milimetru.





**DATE DESPRE IMOBILUL NR. 9986**

Oficiul de Cadastru și Publicitate Imobiliară CARAS-SEVERIN  
Biroul de Cadastru și Publicitate Imobiliară Caransebes

**A. Partea I. Descrierea imobilului**

TEREN Extravilan

Nr. CF vechi:340-Goleț  
Nr. topografic:1529/1

Adresa: Jud. Caraș-Severin

Nr. Crt	Nr cadastral Nr. topografic	Suprafața* (mp)	Observații / Referințe
A1		980.197	Sector cadastral:107 Teren neimprejmuț;

**B. Partea II. Proprietari și acte**

Inscrieri privitoare la dreptul de proprietate și alte drepturi reale		Referințe
/		
Act Normativ nr. 1705, din 29/11/2006 emis de GUVERNUL ROMÂNIEI;		
B1	Intabulare, drept de PROPRIETATEHG 1705/2006 anexa 3, pozitia 1363, dobandit prin Lege, cota actuala 1/1 1) STATUL ROMÂN, CIF:9999999999999	A1
Act Normativ nr. 1705, din 29/11/2006 emis de GUVERNUL ROMÂNIEI (ORDINUL 177 DIN 26.02.2018, EMIS DE MINISTERULL APELOR ȘI PĂDURILOR);		
B2	Intabulare, drept de ADMINISTRAREHG 1705/2006 anexa 3, pozitia 1363, dobandit prin Lege, cota actuala 1/1 1) RNP ROMSILVA, CIF:1590120	A1

**C. Partea III. SARCINI .**

Inscrieri privind dezmembramintele dreptului de proprietate, drepturi reale de garanție și sarcini	Referințe
NU SUNT	

## Anexa Nr. 1 La Partea I

## Teren

Nr cadastral	Suprafața (mp)*	Observații / Referințe
	980.197	

\* Suprafața este determinată în planul de proiecție Stereo 70.

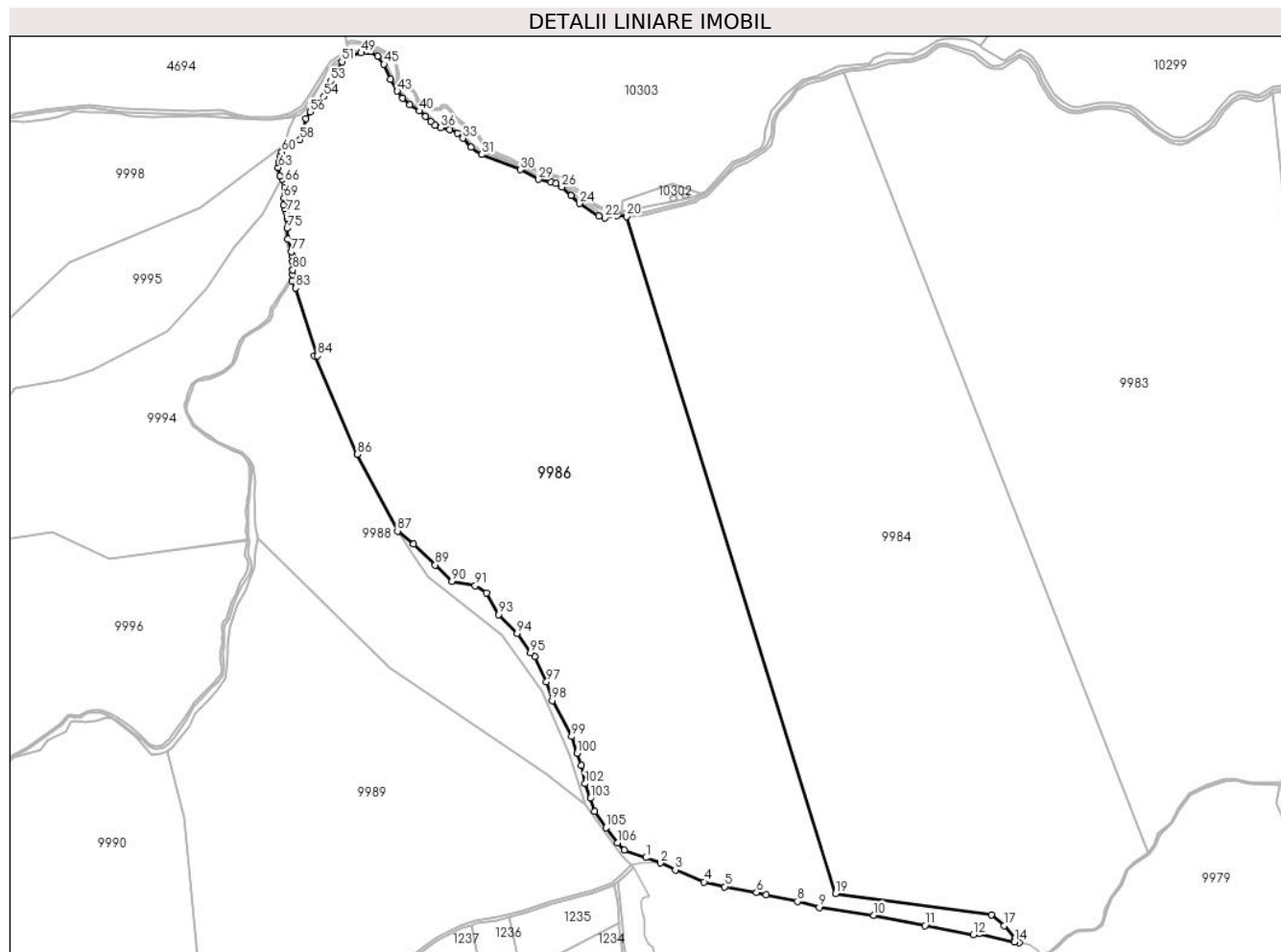

## Date referitoare la teren

Crt	Categorie folosință	Intravilan	Suprafața (mp)	Tarla	Parcelă	Nr. topo	Observații / Referințe
1	pașune	NU	980.197	-	-	1529/1	Pășune împădurită în Baba și Teiu UP 1, UA 48A, 79,48B,50A,49A,47B, 47A,46B,46A,45,44,42,43,41A

## Lungime Segmente

1) Valorile lungimilor segmentelor sunt obținute din proiecție în plan.

Punct început	X / Y	Punct sfârșit	X / Y	Lungime segment	Punct început	X / Y	Punct sfârșit	X / Y	Lungime segment	Punct început	X / Y	Punct sfârșit	X / Y	Lungime segment
1	275.660,258 421.561,835	2	275.691,293 421.550,69	32.975	2	275.691,293 421.550,69	3	275.722,512 421.536,242	34.4	3	275.722,512 421.536,242	4	275.783,143 421.510,958	65.692
4	275.783,143 421.510,958	5	275.826,522 421.500,779	44.557	5	275.826,522 421.500,779	6	275.893,399 421.488,629	67.972	6	275.893,399 421.488,629	7	275.913,117 421.483,375	20.406
7	275.913,117 421.483,375	8	275.979,666 421.469,912	67.897	8	275.979,666 421.469,912	9	276.025,018 421.457,105	47.126	9	276.025,018 421.457,105	10	276.139,875 421.441,016	115.978
10	276.139,875 421.441,016	11	276.248,158 421.419,343	110.431	11	276.248,158 421.419,343	12	276.349,871 421.399,97	103.542	12	276.349,871 421.399,97	13	276.362,853 421.401,94	13.131
13	276.362,853 421.401,94	14	276.435,809 421.384,864	74.928	14	276.435,809 421.384,864	15	276.445,737 421.382,931	10.114	15	276.445,737 421.382,931	16	276.437,556 421.392,468	12.565

Punct început	X / Y	Punct sfârșit	X / Y	Lungime segment	Punct început	X / Y	Punct sfârșit	X / Y	Lungime segment	Punct început	X / Y	Punct sfârșit	X / Y	Lungime segment
16	276.437,556 421.392,468	17	276.414,439 421.418,846	35.074	17	276.414,439 421.418,846	18	276.387,338 421.441,035	35.026	18	276.387,338 421.441,035	19	276.059,942 421.486,79	330.578
19	276.059,942 421.486,79	20	275.619,48 422.909,459	1489.293	20	275.619,48 422.909,459	21	275.599,412 422.911,998	20.228	21	275.599,412 422.911,998	22	275.573,824 422.907,013	26.069
22	275.573,824 422.907,013	23	275.561,82 422.910,624	12.535	23	275.561,82 422.910,624	24	275.520,817 422.936,776	48.633	24	275.520,817 422.936,776	25	275.502,557 422.953,277	24.611
25	275.502,557 422.953,277	26	275.483,859 422.971,412	26.048	26	275.483,859 422.971,412	27	275.471,459 422.978,669	14.367	27	275.471,459 422.978,669	28	275.461,109 422.981,241	10.665
28	275.461,109 422.981,241	29	275.435,032 422.987,721	26.87	29	275.435,032 422.987,721	30	275.396,554 423.007,742	43.375	30	275.396,554 423.007,742	31	275.315,535 423.039,804	87.132
31	275.315,535 423.039,804	32	275.292,751 423.055,084	27.433	32	275.292,751 423.055,084	33	275.275,656 423.073,872	25.401	33	275.275,656 423.073,872	34	275.264,623 423.083,977	14.961
34	275.264,623 423.083,977	35	275.247,946 423.091,887	18.458	35	275.247,946 423.091,887	36	275.229,145 423.096,137	19.275	36	275.229,145 423.096,137	37	275.216,749 423.101,696	13.585
37	275.216,749 423.101,696	38	275.208,367 423.108,721	10.937	38	275.208,367 423.108,721	39	275.197,338 423.120,176	15.901	39	275.197,338 423.120,176	40	275.183,458 423.131,285	17.778
40	275.183,458 423.131,285	41	275.163,355 423.144,566	24.094	41	275.163,355 423.144,566	42	275.148,618 423.157,983	19.93	42	275.148,618 423.157,983	43	275.137,312 423.172,984	18.784
43	275.137,312 423.172,984	44	275.122,981 423.197,817	28.672	44	275.122,981 423.197,817	45	275.109,417 423.229,391	34.364	45	275.109,417 423.229,391	46	275.096,222 423.246,056	21.256
46	275.096,222 423.246,056	47	275.080,737 423.256,501	18.678	47	275.080,737 423.256,501	48	275.074,554 423.256,402	6.184	48	275.074,554 423.256,402	49	275.061,408 423.253,264	13.515
49	275.061,408 423.253,264	50	275.040,842 423.248,682	21.07	50	275.040,842 423.248,682	51	275.020,886 423.235,024	24.182	51	275.020,886 423.235,024	52	275.008,802 423.215,151	23.259
52	275.008,802 423.215,151	53	274.997,474 423.193,885	24.095	53	274.997,474 423.193,885	54	274.983,364 423.161,68	35.16	54	274.983,364 423.161,68	55	274.964,207 423.142,653	27.0
55	274.964,207 423.142,653	56	274.954,103 423.128,884	17.079	56	274.954,103 423.128,884	57	274.945,684 423.115,727	15.62	57	274.945,684 423.115,727	58	274.932,785 423.070,958	46.59
58	274.932,785 423.070,958	59	274.907,031 423.057,022	29.283	59	274.907,031 423.057,022	60	274.894,203 423.045,044	17.551	60	274.894,203 423.045,044	61	274.891,622 423.037,305	8.158
61	274.891,622 423.037,305	62	274.888,18 423.023,548	14.181	62	274.888,18 423.023,548	63	274.887,237 423.012,226	11.361	63	274.887,237 423.012,226	64	274.890,628 422.994,38	18.165
64	274.890,628 422.994,38	65	274.895,896 422.987,36	8.777	65	274.895,896 422.987,36	66	274.899,987 422.981,042	7.527	66	274.899,987 422.981,042	67	274.901,088 422.971,689	9.418
67	274.901,088 422.971,689	68	274.900,751 422.961,587	10.108	68	274.900,751 422.961,587	69	274.898,83 422.948,958	12.774	69	274.898,83 422.948,958	70	274.898,528 422.933,838	15.123
70	274.898,528 422.933,838	71	274.900,66 422.925,74	8.374	71	274.900,66 422.925,74	72	274.904,895 422.917,763	9.031	72	274.904,895 422.917,763	73	274.906,166 422.910,157	7.711
73	274.906,166 422.910,157	74	274.906,166 422.905,795	4.362	74	274.906,166 422.905,795	75	274.905,691 422.884,588	21.212	75	274.905,691 422.884,588	76	274.907,404 422.862,334	22.32
76	274.907,404 422.862,334	77	274.914,16 422.835,698	27.479	77	274.914,16 422.835,698	78	274.917,004 422.826,0	10.106	78	274.917,004 422.826,0	79	274.917,171 422.814,483	11.518
79	274.917,171 422.814,483	80	274.917,653 422.797,299	17.191	80	274.917,653 422.797,299	81	274.917,16 422.787,263	10.048	81	274.917,16 422.787,263	82	274.915,561 422.774,838	12.527
82	274.915,561 422.774,838	83	274.923,712 422.758,948	17.859	83	274.923,712 422.758,948	84	274.969,816 422.616,863	149.378	84	274.969,816 422.616,863	85	274.963,336 422.616,863	6.48
85	274.963,336 422.616,863	86	275.053,746 422.409,883	225.864	86	275.053,746 422.409,883	87	275.137,833 422.248,47	182.002	87	275.137,833 422.248,47	88	275.171,621 422.220,807	43.668
88	275.171,621 422.220,807	89	275.217,589 422.177,291	63.298	89	275.217,589 422.177,291	90	275.252,167 422.142,252	49.228	90	275.252,167 422.142,252	91	275.301,389 422.133,417	50.009
91	275.301,389 422.133,417	92	275.325,355 422.118,323	28.323	92	275.325,355 422.118,323	93	275.351,064 422.072,916	52.18	93	275.351,064 422.072,916	94	275.389,473 422.033,395	55.11
94	275.389,473 422.033,395	95	275.417,369 421.992,025	49.897	95	275.417,369 421.992,025	96	275.426,937 421.985,01	11.864	96	275.426,937 421.985,01	97	275.451,35 421.931,864	58.485
97	275.451,35 421.931,864	98	275.463,668 421.891,941	41.78	98	275.463,668 421.891,941	99	275.504,279 421.816,376	85.786	99	275.504,279 421.816,376	100	275.516,177 421.781,221	37.114
100	275.516,177 421.781,221	101	275.524,742 421.755,915	26.716	101	275.524,742 421.755,915	102	275.532,44 421.717,317	39.358	102	275.532,44 421.717,317	103	275.544,123 421.686,559	32.902
103	275.544,123 421.686,559	104	275.552,871 421.658,649	29.249	104	275.552,871 421.658,649	105	275.576,415 421.624,63	41.372	105	275.576,415 421.624,63	106	275.600,472 421.593,425	39.402
106	275.600,472 421.593,425	107	275.614,547 421.577,311	21.395	107	275.614,547 421.577,311	1	275.660,258 421.561,835	48.26					

\*\* Lungimile segmentelor sunt determinate în planul de proiecție Stereo 70 și sunt rotunjite la 1 milimetru.

\*\*\* Distanța dintre puncte este formată din segmente cumulate ce sunt mai mici decât valoarea 1 milimetru.



**DATE DESPRE IMOBILUL NR. 9987**

Oficiul de Cadastru și Publicitate Imobiliară CARAS-SEVERIN  
Biroul de Cadastru și Publicitate Imobiliară Caransebes

**A. Partea I. Descrierea imobilului**

TEREN Extravilan

Nr. CF vechi:340- Golet  
Nr. topografic:1529/1

Adresa: Jud. Caraș-Severin

Nr. Crt	Nr cadastral Nr. topografic	Suprafața* (mp)	Observații / Referințe
A1		18.775	Sector cadastral:107 Teren neimprejmuit;

**B. Partea II. Proprietari și acte**

Inscrieri privitoare la dreptul de proprietate și alte drepturi reale		Referințe
/		
Act Normativ nr. 532, din 30/05/2002 emis de GUVERNUL ROMÂNIEI;		
B1	Intabulare, drept de PROPRIETATEHG 532/2002, anexa 20, poz. 24, dobandit prin Lege, cota actuala 1/1 1) COMUNA BUCOSNITA DOMENIUL PUBLIC, CIF:3227645	A1

**C. Partea III. SARCINI .**

Inscrieri privind dezmembramintele dreptului de proprietate, drepturi reale de garanție și sarcini	Referințe
NU SUNT	

## Anexa Nr. 1 La Partea I

## Teren

Nr cadastral	Suprafața (mp)*	Observații / Referințe
	18.775	

\* Suprafața este determinată în planul de proiecție Stereo 70.

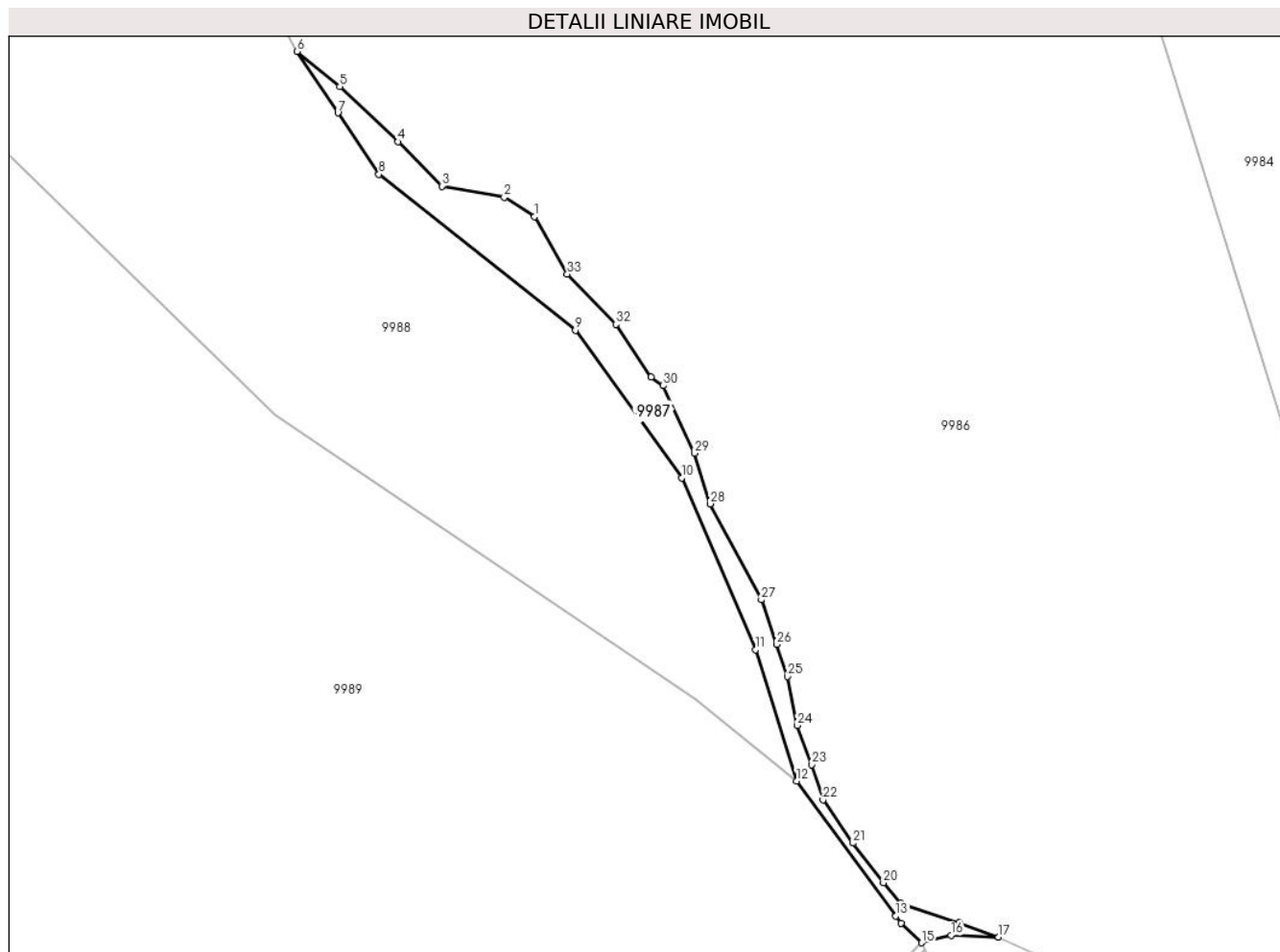

## Date referitoare la teren

Crt	Categorie folosință	Intravilan	Suprafața (mp)	Tarla	Parcelă	Nr. topo	Observații / Referințe
1	pașune	NU	18.775	-	-	1529/1	Pășune în Baba și Teiu

## Lungime Segmente

1) Valorile lungimilor segmentelor sunt obținute din proiecție în plan.

Punct început	X / Y	Punct sfârșit	X / Y	Lungime segment (** (m)
1	275.325,355 422.118,323	2	275.301,389 422.133,417	28.323
3	275.252,167 422.142,252	4	275.217,589 422.177,291	49.228
5	275.171,621 422.220,807	6	275.137,833 422.248,47	43.668
7	275.170,138 422.200,013	8	275.202,449 422.151,547	58.249
9	275.357,499 422.028,798	10	275.441,47 421.912,532	143.419

Punct început	X / Y	Punct sfârșit	X / Y	Lungime segment (** (m)
2	275.301,389 422.133,417	3	275.252,167 422.142,252	50.009
4	275.217,589 422.177,291	5	275.171,621 422.220,807	63.298
6	275.137,833 422.248,47	7	275.170,138 422.200,013	58.238
8	275.202,449 422.151,547	9	275.357,499 422.028,798	197.757
10	275.441,47 421.912,532	11	275.499,607 421.776,879	147.586

Punct început	X / Y	Punct sfârșit	X / Y	Lungime segment (** (m)
11	275.499,607 421.776,879	12	275.531,912 421.673,501	108.308
13	275.610,318 421.567,094	14	275.614,358 421.561,611	6.811
15	275.630,659 421.546,093	16	275.653,829 421.552,004	23.912
17	275.691,293 421.550,69	18	275.660,258 421.561,835	32.975
19	275.614,547 421.577,311	20	275.600,472 421.593,425	21.395
21	275.576,415 421.624,63	22	275.552,871 421.658,649	41.372
23	275.544,123 421.686,559	24	275.532,44 421.717,317	32.902
25	275.524,742 421.755,915	26	275.516,177 421.781,221	26.716
27	275.504,279 421.816,376	28	275.463,668 421.891,941	85.786
29	275.451,35 421.931,864	30	275.426,937 421.985,01	58.485
31	275.417,369 421.992,025	32	275.389,473 422.033,395	49.897
33	275.351,064 422.072,916	1	275.325,355 422.118,323	52.18

Punct început	X / Y	Punct sfârșit	X / Y	Lungime segment (** (m)
12	275.531,912 421.673,501	13	275.610,318 421.567,094	132.174
14	275.614,358 421.561,611	15	275.630,659 421.546,093	22.506
16	275.653,829 421.552,004	17	275.691,293 421.550,69	37.487
18	275.660,258 421.561,835	19	275.614,547 421.577,311	48.26
20	275.600,472 421.593,425	21	275.576,415 421.624,63	39.402
22	275.552,871 421.658,649	23	275.544,123 421.686,559	29.249
24	275.532,44 421.717,317	25	275.524,742 421.755,915	39.358
26	275.516,177 421.781,221	27	275.504,279 421.816,376	37.114
28	275.463,668 421.891,941	29	275.451,35 421.931,864	41.78
30	275.426,937 421.985,01	31	275.417,369 421.992,025	11.864
32	275.389,473 422.033,395	33	275.351,064 422.072,916	55.11

\*\* Lungimile segmentelor sunt determinate în planul de proiecție Stereo 70 și sunt rotunjite la 1 milimetru.

\*\*\* Distanța dintre puncte este formată din segmente cumulate ce sunt mai mici decât valoarea 1 milimetru.

