

**DATE DESPRE IMOBILUL NR. 2892**

Oficiul de Cadastru și Publicitate Imobiliară CALARASI
Biroul de Cadastru și Publicitate Imobiliară Calarasi

A. Partea I. Descrierea imobilului

TEREN Extravilan

Adresa: Jud. Calarasi, TARLA 12/8 PARCELA 1

Nr. Crt	Nr cadastral Nr. topografic	Suprafața* (mp)	Observații / Referințe
A1	23359	Din acte: 665 Masurata: 666	Sector cadastral:8 Teren neimprejmuit;

B. Partea II. Proprietari și acte

Inscrieri privitoare la dreptul de proprietate și alte drepturi reale		Referințe
5007 / 27/01/2023		
Act Notarial nr. 264, din 26/01/2023 emis de Serban Angelica Valentina;		
B2	Intabulare, drept de PROPRIETATE, dobandit prin Conventie, cota actuala 1/1, cota initiala 1/1 1) SOHNER PLASTIC SRL, CIF:18706034	A1

C. Partea III. SARCINI .

Inscrieri privind dezmembramintele dreptului de proprietate, drepturi reale de garanție și sarcini	Referințe
NU SUNT	

Anexa Nr. 1 La Partea I

Teren

Nr cadastral	Suprafața (mp)*	Observații / Referințe
23359	Din acte: 665 Masurata: 666	

* Suprafața este determinată în planul de proiecție Stereo 70.

DETALII LINIARE IMOBIL

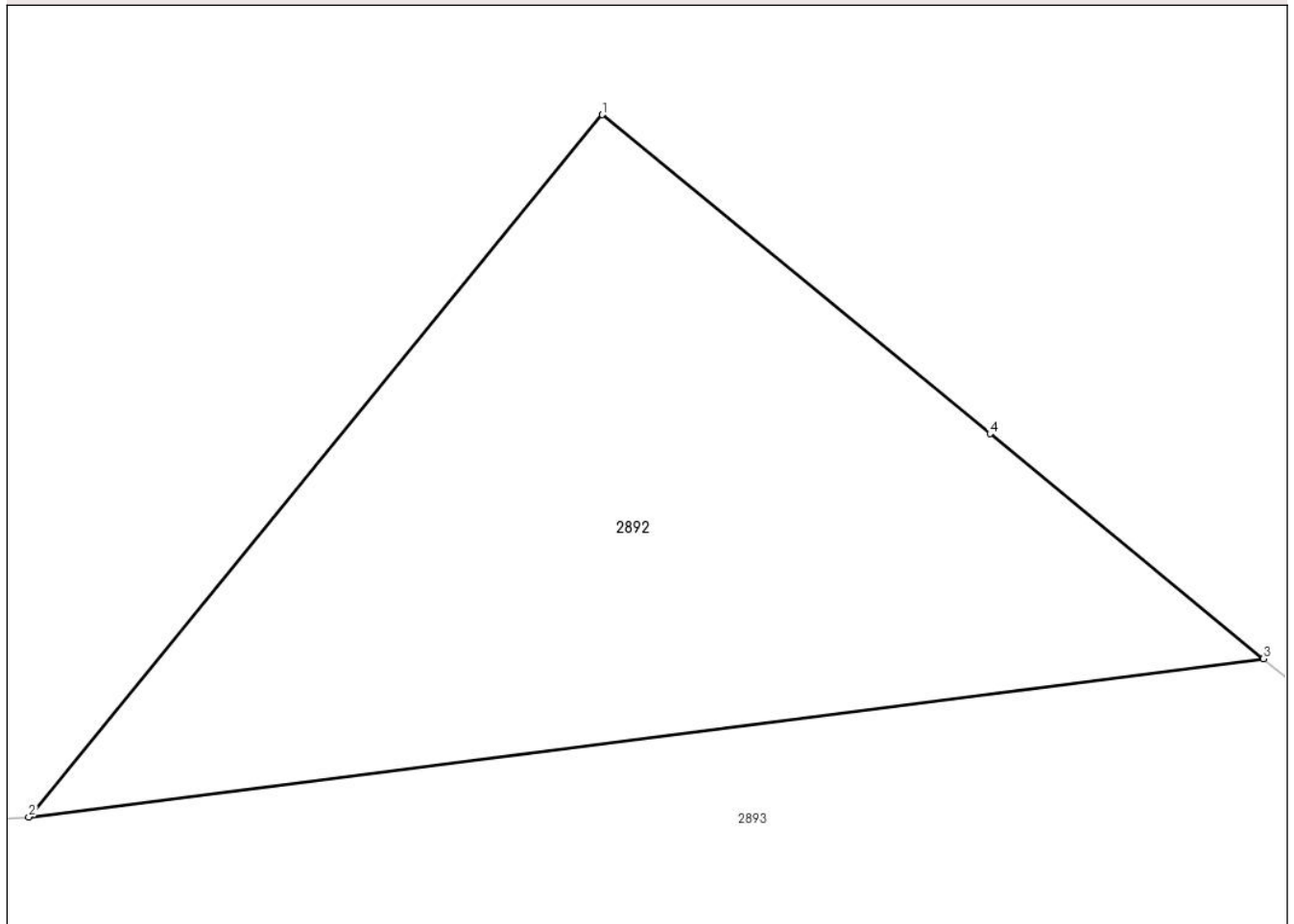

Date referitoare la teren

Crt	Categorie folosință	Intravilan	Suprafața (mp)	Tarla	Parcelă	Nr. topo	Observații / Referințe
1	arabil	NU	666	12/8	1	-	

Lungime Segmente

1) Valorile lungimilor segmentelor sunt obținute din proiecție în plan.

Punct început	X / Y	Punct sfârșit	X / Y	Lungime segment (** (m)
1	672.433,042 327.231,94	2	672.409,289 327.202,849	37.557
2	672.409,289 327.202,849	3	672.460,411 327.209,404	51.541
3	672.460,411 327.209,404	4	672.449,088 327.218,727	14.667
4	672.449,088 327.218,727	1	672.433,042 327.231,94	20.786

**** Lungimile segmentelor sunt determinate în planul de proiecție Stereo 70 și sunt rotunjite la 1 milimetru.**

***** Distanța dintre puncte este formată din segmente cumulate ce sunt mai mici decât valoarea 1 milimetru.**

**DATE DESPRE IMOBILUL NR. 2893**

Oficiul de Cadastru și Publicitate Imobiliară CALARASI
Biroul de Cadastru și Publicitate Imobiliară Calarasi

A. Partea I. Descrierea imobilului

TEREN Extravilan

Adresa: Jud. Calarasi

Nr. Crt	Nr cadastral Nr. topografic	Suprafața* (mp)	Observații / Referințe
A1		54.916	Sector cadastral:8 Teren neimprejmuit;

B. Partea II. Proprietari și acte

Inscrieri privitoare la dreptul de proprietate și alte drepturi reale		Referințe
/		
Act Administrativ nr. 84187, din 30/01/2002 emis de CJSDPAT CALARASI;		
B1	Intabulare, drept de PROPRIETATE, dobandit prin Reconstituire, cota actuala 1/1, cota initiala 1/1 1) NAFTAILA GHEORGHE, LIPSA CNP 2) NAFTAILA ILIE, LIPSA CNP 3) NAFTAILA MIHALACHE, LIPSA CNP	A1

C. Partea III. SARCINI .

Inscrieri privind dezmembramintele dreptului de proprietate, drepturi reale de garanție și sarcini	Referințe
NU SUNT	

Teren

Nr cadastral	Suprafața (mp)*	Observații / Referințe
	54.916	

* Suprafața este determinată în planul de proiecție Stereo 70.

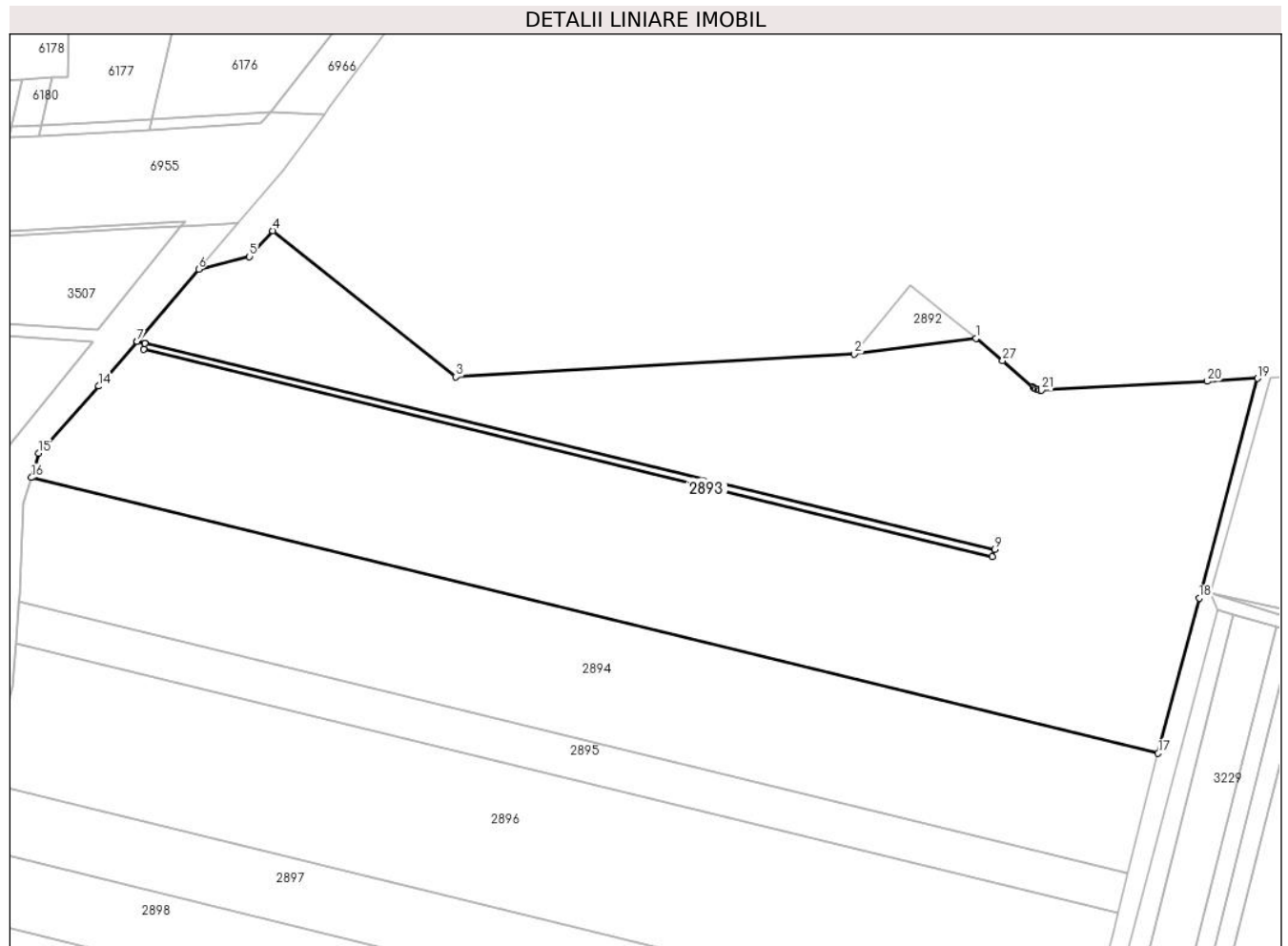

Date referitoare la teren

Crt	Categorie folosință	Intra vilan	Suprafața (mp)	Tarla	Parcelă	Nr. topo	Observații / Referințe
1	arabil	NU	54.916	12/8	2	-	DIFERENȚA DE SUPRAFATA ESTE LA CF 25284

Lungime Segmente

1) Valorile lungimilor segmentelor sunt obținute din proiecție în plan.

Punct început	X / Y	Punct sfârșit	X / Y	Lungime segment (** (m)
1	672.460,411 327.209,404	2	672.409,289 327.202,849	51.541
3	672.242,328 327.193,375	4	672.165,587 327.254,495	98.106
5	672.155,847 327.243,688	6	672.134,54 327.238,376	21.959
7	672.108,751 327.208,195	8	672.112,0 327.207,313	3.367
9	672.468,269 327.121,046	10	672.467,2 327.118,02	3.209

Punct început	X / Y	Punct sfârșit	X / Y	Lungime segment (** (m)
2	672.409,289 327.202,849	3	672.242,328 327.193,375	167.23
4	672.165,587 327.254,495	5	672.155,847 327.243,688	14.548
6	672.134,54 327.238,376	7	672.108,751 327.208,195	39.698
8	672.112,0 327.207,313	9	672.468,269 327.121,046	366.565
10	672.467,2 327.118,02	11	672.111,438 327.204,969	366.233

Punct început	X / Y	Punct sfârșit	X / Y	Lungime segment (** (m)
11	672.111,438 327.204,969	12	672.111,995 327.207,294	2.391
13	672.108,736 327.208,178	14	672.092,721 327.189,435	24.653
15	672.067,582 327.161,394	16	672.064,459 327.151,181	10.68
17	672.536,698 327.035,764	18	672.553,851 327.100,714	67.177
19	672.578,376 327.192,723	20	672.557,356 327.191,488	21.056
21	672.487,819 327.187,754	22	672.487,042 327.187,773	0.777
23	672.486,278 327.187,912	24	672.485,543 327.188,168	0.778
25	672.484,861 327.188,534	26	672.484,237 327.189,003	0.781
27	672.471,571 327.200,215	1	672.460,411 327.209,404	14.456

Punct început	X / Y	Punct sfârșit	X / Y	Lungime segment (** (m)
12	672.111,995 327.207,294	13	672.108,736 327.208,178	3.377
14	672.092,721 327.189,435	15	672.067,582 327.161,394	37.66
16	672.064,459 327.151,181	17	672.536,698 327.035,764	486.139
18	672.553,851 327.100,714	19	672.578,376 327.192,723	95.221
20	672.557,356 327.191,488	21	672.487,819 327.187,754	69.637
22	672.487,042 327.187,773	23	672.486,278 327.187,912	0.777
24	672.485,543 327.188,168	25	672.484,861 327.188,534	0.774
26	672.484,237 327.189,003	27	672.471,571 327.200,215	16.916

** Lungimile segmentelor sunt determinate în planul de proiecție Stereo 70 și sunt rotunjite la 1 milimetru.

*** Distanța dintre puncte este formată din segmente cumulate ce sunt mai mici decât valoarea 1 milimetru.

**DATE DESPRE IMOBILUL NR. 2894**

Oficiul de Cadastru și Publicitate Imobiliară CALARASI
Biroul de Cadastru și Publicitate Imobiliară Calarasi

A. Partea I. Descrierea imobilului

TEREN Extravilan

Adresa: Jud. Calarasi

Nr. Crt	Nr cadastral Nr. topografic	Suprafața* (mp)	Observații / Referințe
A1		25.000	Sector cadastral:8 Teren neimprejmuit;

B. Partea II. Proprietari și acte

Inscrieri privitoare la dreptul de proprietate și alte drepturi reale	Referințe
/	
Act Administrativ nr. 84144, din 25/01/2002 emis de CJSDPAT CALARASI;	
B1	A1
Intabulare, drept de PROPRIETATE, dobandit prin Reconstituire, cota actuala 1/1, cota initiala 1/1	
1) NAFTAILA D NECULAE, LIPSA CNP	

C. Partea III. SARCINI .

Inscrieri privind dezmembramintele dreptului de proprietate, drepturi reale de garanție și sarcini	Referințe
NU SUNT	

Anexa Nr. 1 La Partea I

Teren

Nr cadastral	Suprafața (mp)*	Observații / Referințe
	25.000	

* Suprafața este determinată în planul de proiecție Stereo 70.

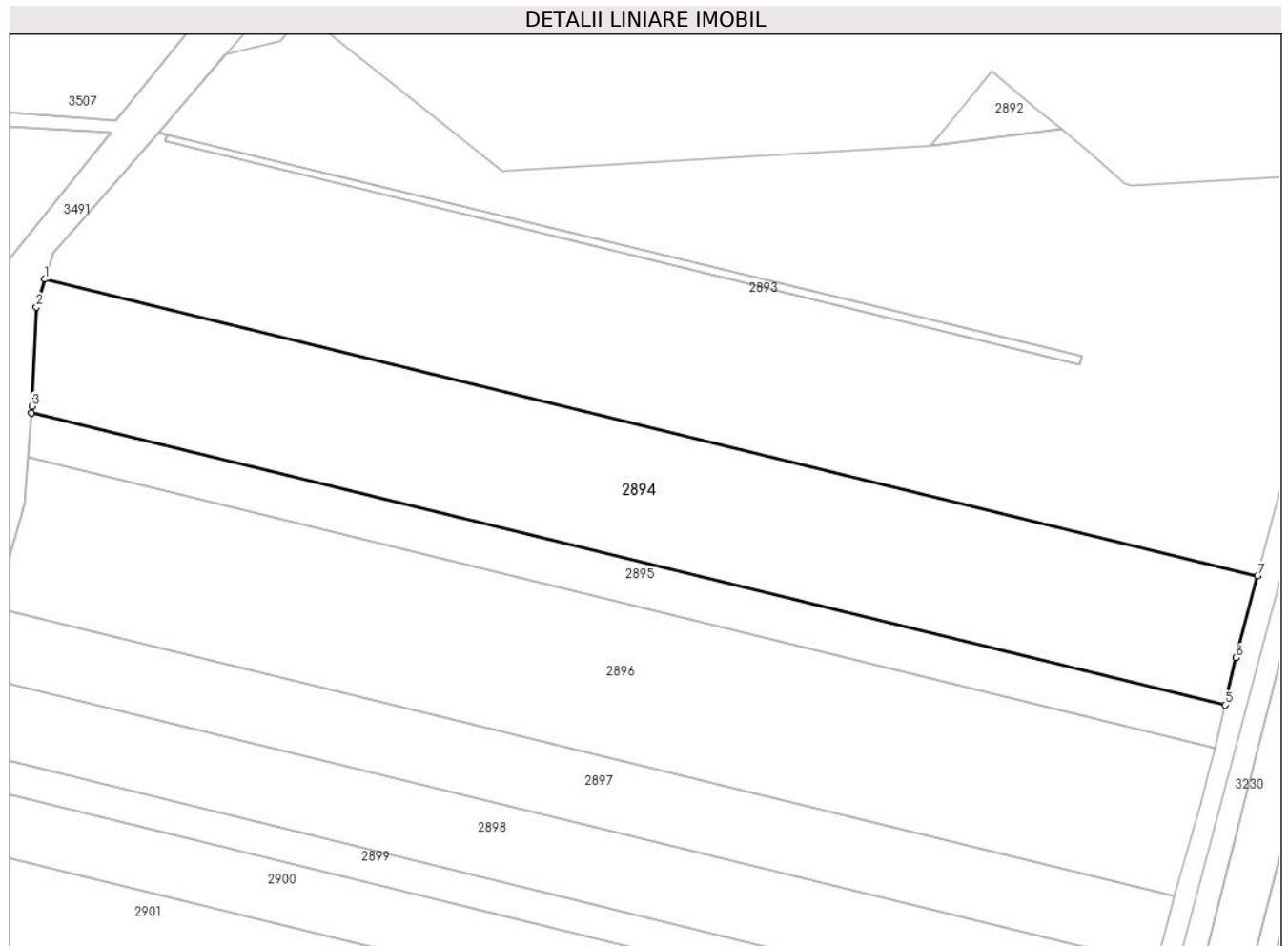

Date referitoare la teren

Crt	Categorie folosință	Intravilan	Suprafața (mp)	Tarla	Parcelă	Nr. topo	Observații / Referințe
1	arabil	NU	25.000	12/8	2	-	

Lungime Segmente

1) Valorile lungimilor segmentelor sunt obținute din proiecție în plan.

Punct început	X / Y	Punct sfârșit	X / Y	Lungime segment (** (m)
1	672.064,459 327.151,181	2	672.061,152 327.140,364	11.311
2	672.061,152 327.140,364	3	672.059,398 327.101,808	38.596
3	672.059,398 327.101,808	4	672.059,198 327.099,208	2.608
4	672.059,198 327.099,208	5	672.524,001 326.985,609	478.484
5	672.524,001 326.985,609	6	672.528,296 327.003,952	18.839

Punct început	X / Y	Punct sfârșit	X / Y	Lungime segment (** (m)
6	672.528,296 327.003,952	7	672.536,698 327.035,764	32.903
7	672.536,698 327.035,764	1	672.064,459 327.151,181	486.139

** Lungimile segmentelor sunt determinate în planul de proiecție Stereo 70 și sunt rotunjite la 1 milimetru.

*** Distanța dintre puncte este formată din segmente cumulate ce sunt mai mici decât valoarea 1 milimetru.

**DATE DESPRE IMOBILUL NR. 2895**

Oficiul de Cadastru și Publicitate Imobiliară CALARASI
Biroul de Cadastru și Publicitate Imobiliară Calarasi

A. Partea I. Descrierea imobilului

TEREN Extravilan

Adresa: Jud. Calarasi

Nr. Crt	Nr cadastral Nr. topografic	Suprafața* (mp)	Observații / Referințe
A1	21524	8.250	Sector cadastral:8 Teren neimprejmuit;

B. Partea II. Proprietari și acte

Inscrieri privitoare la dreptul de proprietate și alte drepturi reale		Referințe
54557 / 01/10/2015		
Act Administrativ nr. dosar executare nr.11/2015 conexas cu dosarul nr.13/2015 si dosarul 20/2015, din 01/10/2015 emis de BEJ IOACHIM FLAVIUS LUCIAN;		
B4	Intabulare, drept de PROPRIETATE, dobandit prin Adjudecare, cota actuala 1/1, cota initiala 1/1 1) SC ILDU SRL, CIF:6786765	A1

C. Partea III. SARCINI

Inscrieri privind dezmembramintele dreptului de proprietate, drepturi reale de garanție și sarcini		Referințe
58762 / 23/10/2015		
Act Administrativ nr. 398, din 22/10/2015 emis de SC ILDU SRL;		
C10	se respinge cererea de reexaminare ca fiind neintemeiata	A1
53951 / 10/10/2019		
Hotarare Judecatoreasca nr. 40, din 06/03/2018 emis de CURTEA DE APEL BUCURESTI (SECTIA A II A PENALA - BIROUL EXECUTARI PENALE; hotarare judecatoreasca nr 293A din 02.10.2019, emis de INALTA CURTE DE CASATIE SI JUSTITIE- SECTIA PENALA);		
C12	se instituie masura sechestrului asigurator, asupra imobilului de sub A1, in baza ordonantei nr 36D/P/2014 din 01.09.2015, emis de PARCHETUL DE PE LANGA INALTA CURTE DE CASATIE SI JUSTITIE in favoarea STATUL ROMAN si se mentine in baza Sentintei penale nr. 40, din 06/03/2018 emis de CURTEA DE APEL BUCURESTI SECTIA A II A PENALA -BIROUL EXECUTARI PENALE ramasa definitiva prin Decizia penala nr. 293A, din 02/10/2019 emis de INALTA CURTE DE CASATIE SI JUSTITIE- SECTIA PENALA 1) STATUL ROMAN, CIF:999999999999	A1

Anexa Nr. 1 La Partea I

Teren

Nr cadastral	Suprafața (mp)*	Observații / Referințe
21524	8.250	

* Suprafața este determinată în planul de proiecție Stereo 70.

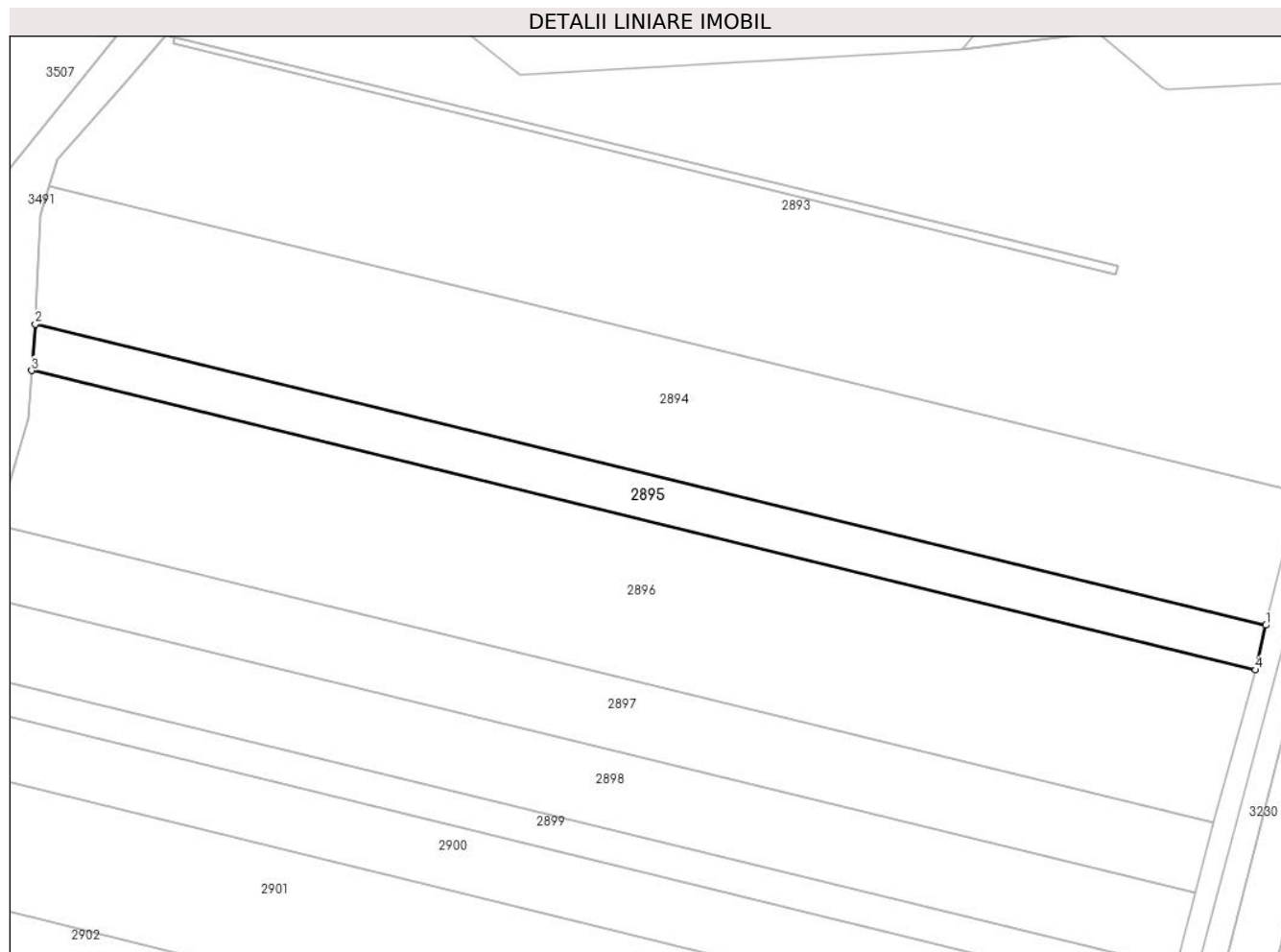

Date referitoare la teren

Crt	Categorie folosință	Intra vilan	Suprafața (mp)	Tarla	Parcelă	Nr. topo	Observații / Referințe
1	arabil	NU	8.250	12/8	3	-	

Lungime Segmente

1) Valorile lungimilor segmentelor sunt obținute din proiecție în plan.

Punct început	X / Y	Punct sfârșit	X / Y	Lungime segment (** (m)
1	672.524,001 326.985,609	2	672.059,198 327.099,208	478.484
2	672.059,198 327.099,208	3	672.057,853 327.081,737	17.523
3	672.057,853 327.081,737	4	672.520,06 326.968,773	475.811
4	672.520,06 326.968,773	1	672.524,001 326.985,609	17.291

** Lungimile segmentelor sunt determinate în planul de proiecție Stereo 70 și sunt rotunjite la 1 milimetru.

***** Distanţa dintre puncte este formată din segmente cumulate ce sunt mai mici decât valoarea 1 milimetru.**

**DATE DESPRE IMOBILUL NR. 2896**

Oficiul de Cadastru și Publicitate Imobiliară CALARASI
Biroul de Cadastru și Publicitate Imobiliară Calarasi

A. Partea I. Descrierea imobilului

TEREN Extravilan

Adresa: Jud. Calarasi, Tarla 12/8 Parcela 4 (conform sentinta P 4/1)

Nr. Crt	Nr cadastral Nr. topografic	Suprafața* (mp)	Observații / Referințe
A1	22310	Din acte: 28.341 Masurata: 28.174	Sector cadastral:8 Teren neimprejmuit;

B. Partea II. Proprietari și acte

Inscrieri privitoare la dreptul de proprietate și alte drepturi reale		Referințe
38678 / 21/07/2017		
Act Notarial nr. 2641, din 17/07/2017 emis de Serban Angelica Valentina;		
B3	Intabulare, drept de PROPRIETATE, dobandit prin Conventie, cota actuala 1/1, cota initiala 1/1 1) SOCIETATEA ILDU SRL, CIF:6786765	A1

C. Partea III. SARCINI .

Inscrieri privind dezmembramintele dreptului de proprietate, drepturi reale de garanție și sarcini	Referințe
NU SUNT	

Anexa Nr. 1 La Partea I

Teren

Nr cadastral	Suprafața (mp)*	Observații / Referințe
22310	Din acte: 28.341 Masurata: 28.174	

* Suprafața este determinată în planul de proiecție Stereo 70.

DETALII LINIARE IMOBIL

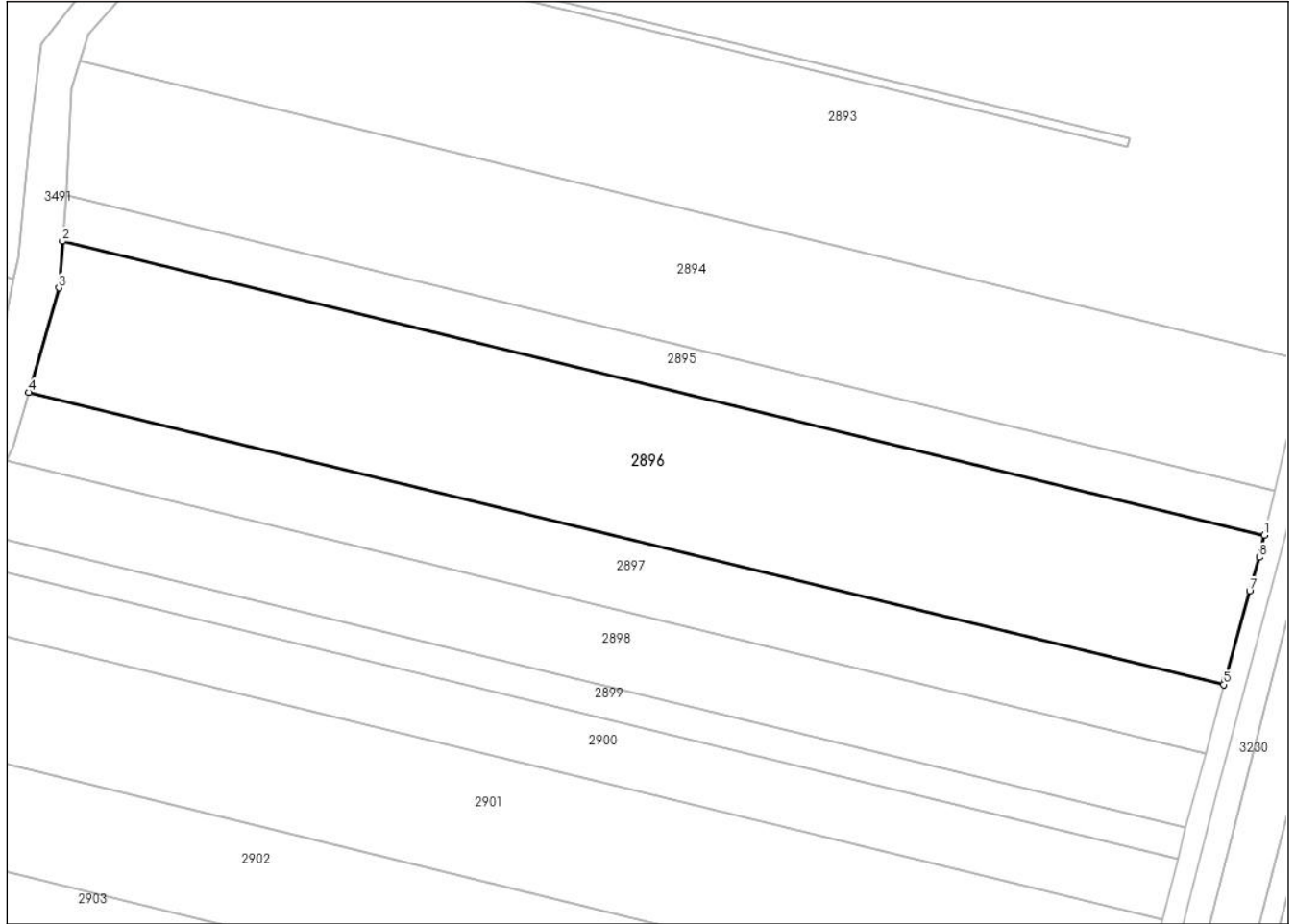

Date referitoare la teren

Crt	Categorie folosință	Intra vilan	Suprafața (mp)	Tarla	Parcelă	Nr. topo	Observații / Referințe
1	arabil	NU	28.174	12/8	4	-	(conform sentinta P4/1)

Lungime Segmente

1) Valorile lungimilor segmentelor sunt obținute din proiecție în plan.

Punct început	X / Y	Punct sfârșit	X / Y	Lungime segment (** (m)
1	672.520,06 326.968,773	2	672.057,853 327.081,737	475.811
2	672.057,853 327.081,737	3	672.056,475 327.063,836	17.954
3	672.056,475 327.063,836	4	672.044,868 327.023,629	41.849
4	672.044,868 327.023,629	5	672.504,409 326.911,316	473.067

Punct început	X / Y	Punct sfârșit	X / Y	Lungime segment (** (m)
5	672.504,409 326.911,316	6	672.504,899 326.913,176	1.923
6	672.504,899 326.913,176	7	672.514,381 326.947,331	35.447
7	672.514,381 326.947,331	8	672.518,079 326.960,312	13.497
8	672.518,079 326.960,312	1	672.520,06 326.968,773	8.69

** Lungimile segmentelor sunt determinate în planul de proiecție Stereo 70 și sunt rotunjite la 1 milimetru.

*** Distanța dintre puncte este formată din segmente cumulate ce sunt mai mici decât valoarea 1 milimetru.

**DATE DESPRE IMOBILUL NR. 2897**

Oficiul de Cadastru și Publicitate Imobiliară CALARASI
Biroul de Cadastru și Publicitate Imobiliară Calarasi

A. Partea I. Descrierea imobilului

TEREN Extravilan

Nr. CF vechi:516
Nr. cadastral vechi:793

Adresa: Jud. Calarasi

Nr. Crt	Nr cadastral Nr. topografic	Suprafața* (mp)	Observații / Referințe
A1	22018	13.059	Sector cadastral:8 Teren neimprejmuit; *

B. Partea II. Proprietari și acte

Inscrieri privitoare la dreptul de proprietate și alte drepturi reale	Referințe
6063 / 05/03/2008	
Sentinta Civila nr. 4045, din 21/11/2007 emis de JUDECATORIA CALARASI (TP NR. 84354/04.02.2003-CJPSPAT CALARASI);	
B1	A1
Intabulare, drept de PROPRIETATE, dobandit prin Hotarare Judecatoreasca, cota actuala 1/1, cota initiala 1/1	
1) BUGEAN FELICIA	
OBSERVATII: (provenita din conversia CF 516)	

C. Partea III. SARCINI .

Inscrieri privind dezmembramintele dreptului de proprietate, drepturi reale de garanție și sarcini	Referințe
NU SUNT	

Anexa Nr. 1 La Partea I**Teren**

Nr cadastral	Suprafața (mp)*	Observații / Referințe
22018	13.059	*

* Suprafața este determinată în planul de proiecție Stereo 70.

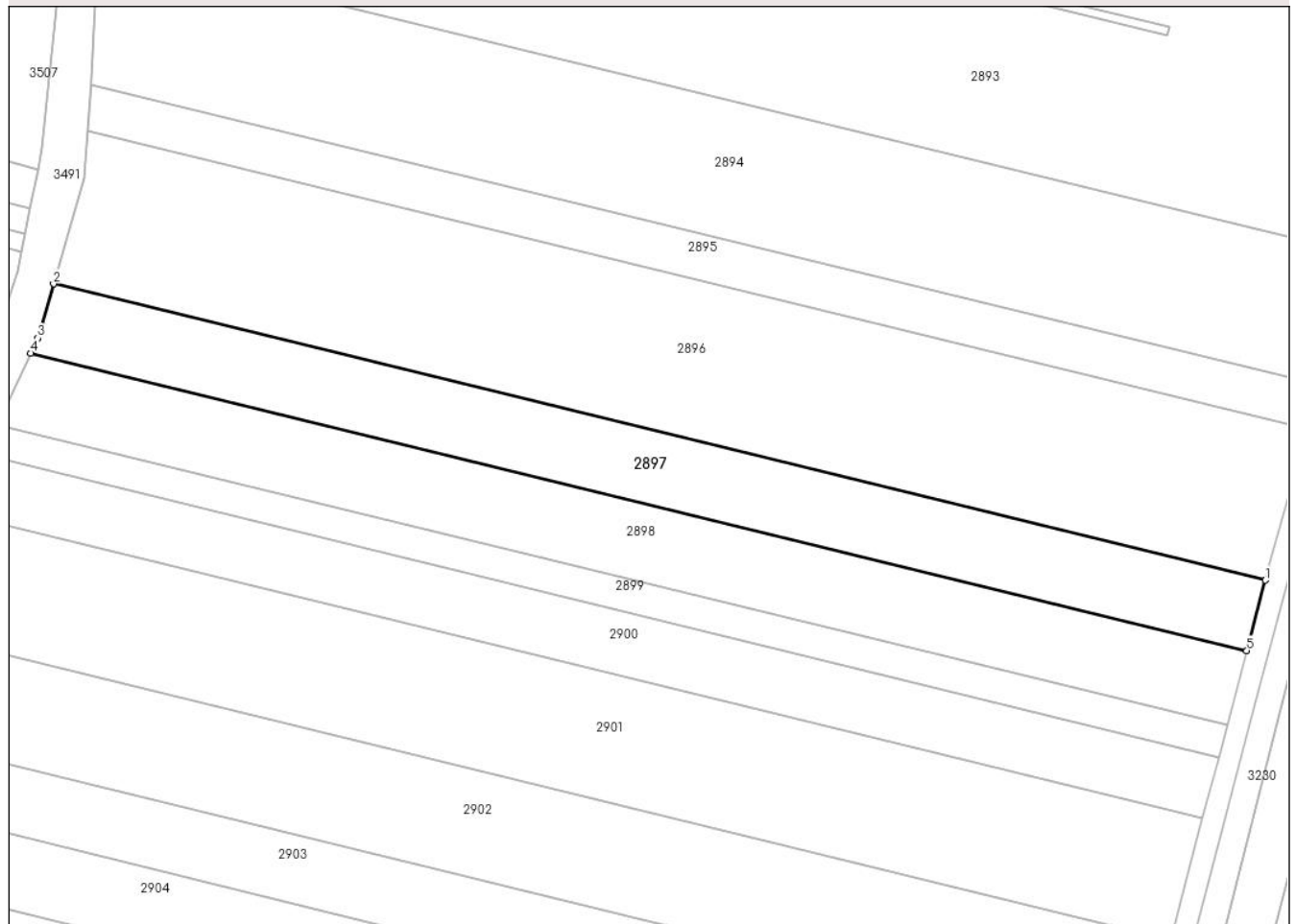
DETALII LINIARE IMOBIL**Date referitoare la teren**

Crt	Categorie folosință	Intra vilan	Suprafața (mp)	Tarla	Parcelă	Nr. topo	Observații / Referințe
1	arabil	NU	13.059	12/8	4	-	

Lungime Segmente

1) Valorile lungimilor segmentelor sunt obținute din proiecție în plan.

Punct început	X / Y	Punct sfârșit	X / Y	Lungime segment (** (m)
1	672.504,409 326.911,316	2	672.044,868 327.023,629	473.067
2	672.044,868 327.023,629	3	672.038,937 327.003,081	21.387
3	672.038,937 327.003,081	4	672.036,234 326.997,348	6.338
4	672.036,234 326.997,348	5	672.497,385 326.884,642	474.724
5	672.497,385 326.884,642	1	672.504,409 326.911,316	27.583

**** Lungimile segmentelor sunt determinate în planul de proiecție Stereo 70 și sunt rotunjite la 1 milimetru.**

***** Distanța dintre puncte este formată din segmente cumulate ce sunt mai mici decât valoarea 1 milimetru.**

**DATE DESPRE IMOBILUL NR. 2898**

Oficiul de Cadastru și Publicitate Imobiliară CALARASI
Biroul de Cadastru și Publicitate Imobiliară Calarasi

A. Partea I. Descrierea imobilului

TEREN Extravilan

Adresa: Jud. Calarasi

Nr. Crt	Nr cadastral Nr. topografic	Suprafața* (mp)	Observații / Referințe
A1		14.000	Sector cadastral:8 Teren neimprejmuit;

B. Partea II. Proprietari și acte

Inscrieri privitoare la dreptul de proprietate și alte drepturi reale		Referințe
/		
Act Administrativ nr. 84219, din 17/04/2002 emis de CJSDPAT CALARASI;		
B1	Intabulare, drept de PROPRIETATE, dobandit prin Reconstituire, cota actuala 1/1, cota initiala 1/1 1) FRATILA S MIHAI, LIPSA CNP	A1

C. Partea III. SARCINI .

Inscrieri privind dezmembramintele dreptului de proprietate, drepturi reale de garanție și sarcini	Referințe
NU SUNT	

Anexa Nr. 1 La Partea I

Teren

Nr cadastral	Suprafața (mp)*	Observații / Referințe
	14.000	

* Suprafața este determinată în planul de proiecție Stereo 70.

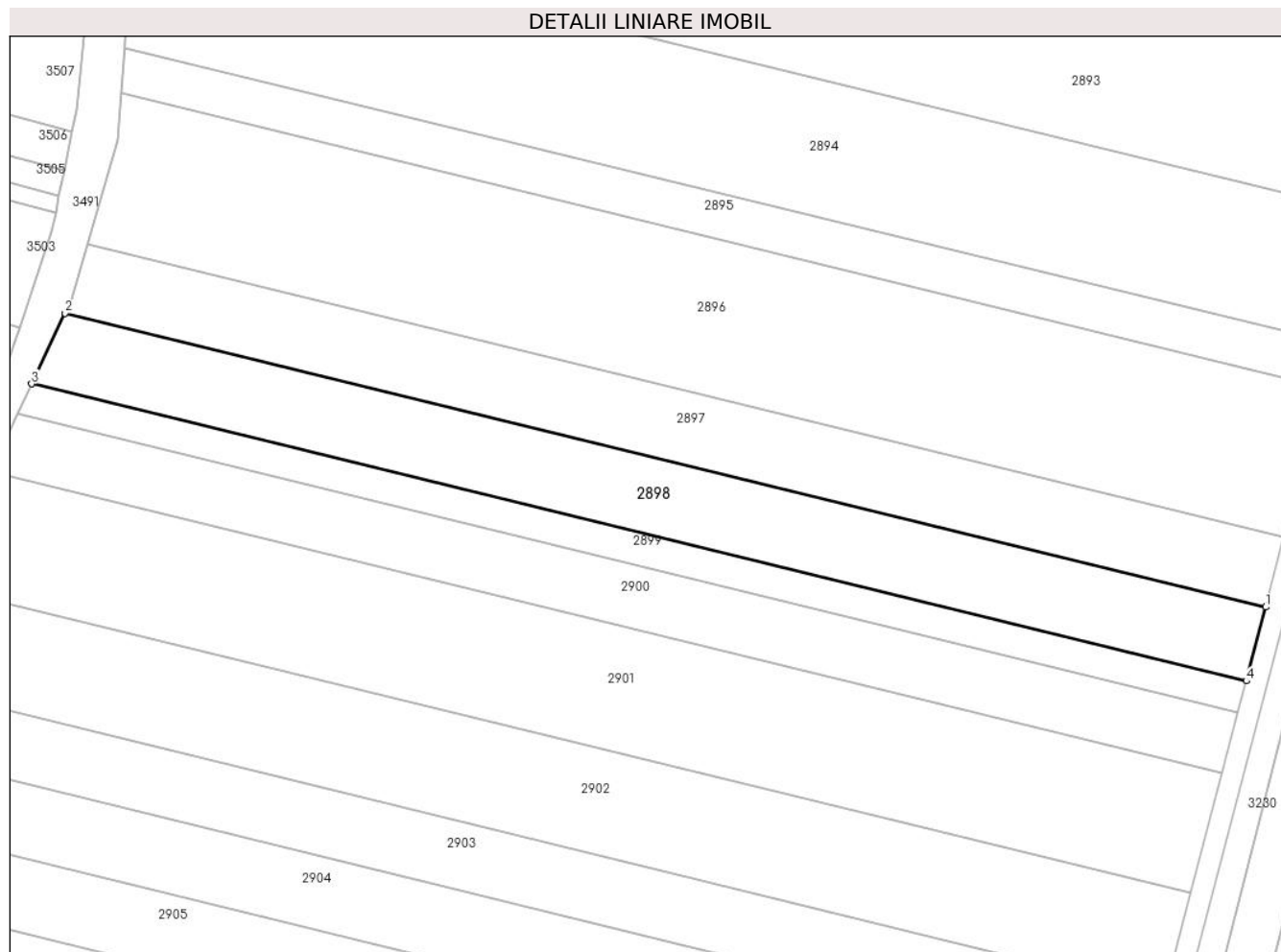

Date referitoare la teren

Crt	Categorie folosință	Intravilan	Suprafața (mp)	Tarla	Parcelă	Nr. topo	Observații / Referințe
1	arabil	NU	14.000	12/8	6	-	

Lungime Segmente

1) Valorile lungimilor segmentelor sunt obținute din proiecție în plan.

Punct început	X / Y	Punct sfârșit	X / Y	Lungime segment (** (m)
1	672.497,385 326.884,642	2	672.036,234 326.997,348	474.724
2	672.036,234 326.997,348	3	672.023,473 326.970,281	29.924
3	672.023,473 326.970,281	4	672.489,918 326.856,281	480.174
4	672.489,918 326.856,281	1	672.497,385 326.884,642	29.328

** Lungimile segmentelor sunt determinate în planul de proiecție Stereo 70 și sunt rotunjite la 1 milimetru.

***** Distanţa dintre puncte este formată din segmente cumulate ce sunt mai mici decât valoarea 1 milimetru.**

**DATE DESPRE IMOBILUL NR. 2899**

Oficiul de Cadastru și Publicitate Imobiliară CALARASI
Biroul de Cadastru și Publicitate Imobiliară Calarasi

A. Partea I. Descrierea imobilului

TEREN Extravilan

Adresa: Jud. Calarasi

Nr. Crt	Nr cadastral Nr. topografic	Suprafața* (mp)	Observații / Referințe
A1		6.000	Sector cadastral:8 Teren neimprejmuit;

B. Partea II. Proprietari și acte

Inscrieri privitoare la dreptul de proprietate și alte drepturi reale	Referințe
/	
Act Administrativ nr. 84244, din 24/05/2002 emis de CJSDPAT CALARASI (Certificat de deces nr. 29/23.09.2002, Certificat de deces nr. 26/12.10.199);	
B1	A1
Intabulare, drept de PROPRIETATE, dobandit prin Reconstituire, cota actuala 1/1, cota initiala 1/1	
1) OGREANU RADU , -decedat, LIPSA CNP	
2) OGREANU I ELENA	
3) OGREANU I ION , -decedat	

C. Partea III. SARCINI .

Inscrieri privind dezmembramintele dreptului de proprietate, drepturi reale de garanție și sarcini	Referințe
NU SUNT	

Anexa Nr. 1 La Partea I

Teren

Nr cadastral	Suprafața (mp)*	Observații / Referințe
	6.000	

* Suprafața este determinată în planul de proiecție Stereo 70.

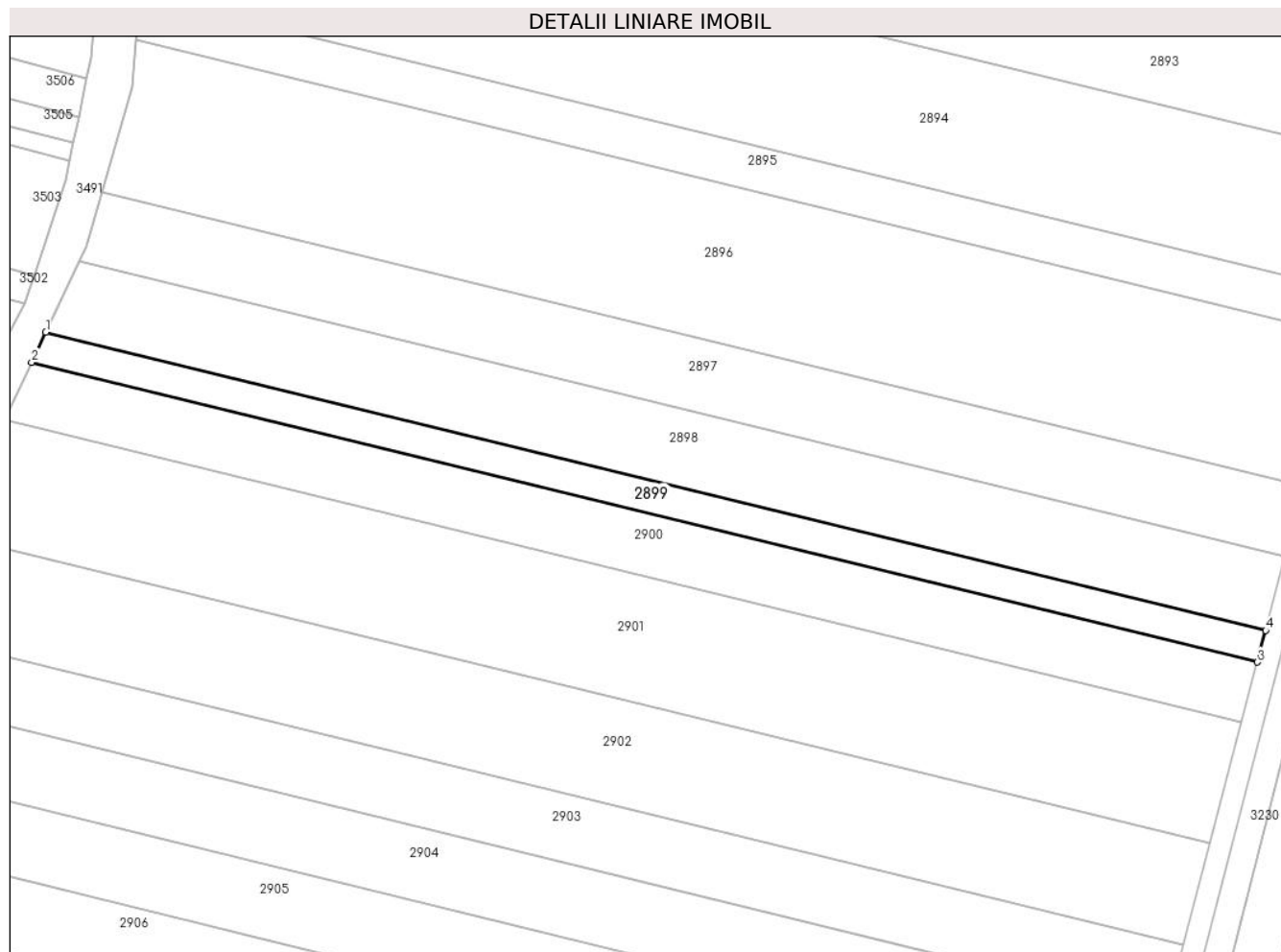

Date referitoare la teren

Crt	Categorie folosință	Intra vilan	Suprafața (mp)	Tarla	Parcelă	Nr. topo	Observații / Referințe
1	arabil	NU	6.000	12/8	7	-	

Lungime Segmente

1) Valorile lungimilor segmentelor sunt obținute din proiecție în plan.

Punct început	X / Y	Punct sfârșit	X / Y	Lungime segment (** (m)
1	672.023,473 326.970,281	2	672.018,049 326.958,775	12.72
2	672.018,049 326.958,775	3	672.486,743 326.844,225	482.489
3	672.486,743 326.844,225	4	672.489,918 326.856,281	12.467
4	672.489,918 326.856,281	1	672.023,473 326.970,281	480.174

** Lungimile segmentelor sunt determinate în planul de proiecție Stereo 70 și sunt rotunjite la 1 milimetru.

***** Distanţa dintre puncte este formată din segmente cumulate ce sunt mai mici decât valoarea 1 milimetru.**

**DATE DESPRE IMOBILUL NR. 2900**

Oficiul de Cadastru și Publicitate Imobiliară CALARASI
Biroul de Cadastru și Publicitate Imobiliară Calarasi

A. Partea I. Descrierea imobilului

TEREN Extravilan

Adresa: Jud. Calarasi

Nr. Crt	Nr cadastral Nr. topografic	Suprafața* (mp)	Observații / Referințe
A1	21061	11.600	Sector cadastral:8 Teren neimprejmuit;

B. Partea II. Proprietari și acte

Inscrieri privitoare la dreptul de proprietate și alte drepturi reale	Referințe
4056 / 30/01/2013	
Act Notarial nr. 4632, din 20/12/2002 emis de BNP POPA DIDINA;	
B1	A1
Intabulare, drept de PROPRIETATE, dobandit prin Conventie, cota actuala 1/1, cota initiala 1/1	
1) MIHUT ION, sot	
2) MIHUT VALERICA, sotie	

C. Partea III. SARCINI .

Inscrieri privind dezmembramintele dreptului de proprietate, drepturi reale de garanție și sarcini	Referințe
NU SUNT	

Anexa Nr. 1 La Partea I

Teren

Nr cadastral	Suprafața (mp)*	Observații / Referințe
21061	11.600	

* Suprafața este determinată în planul de proiecție Stereo 70.

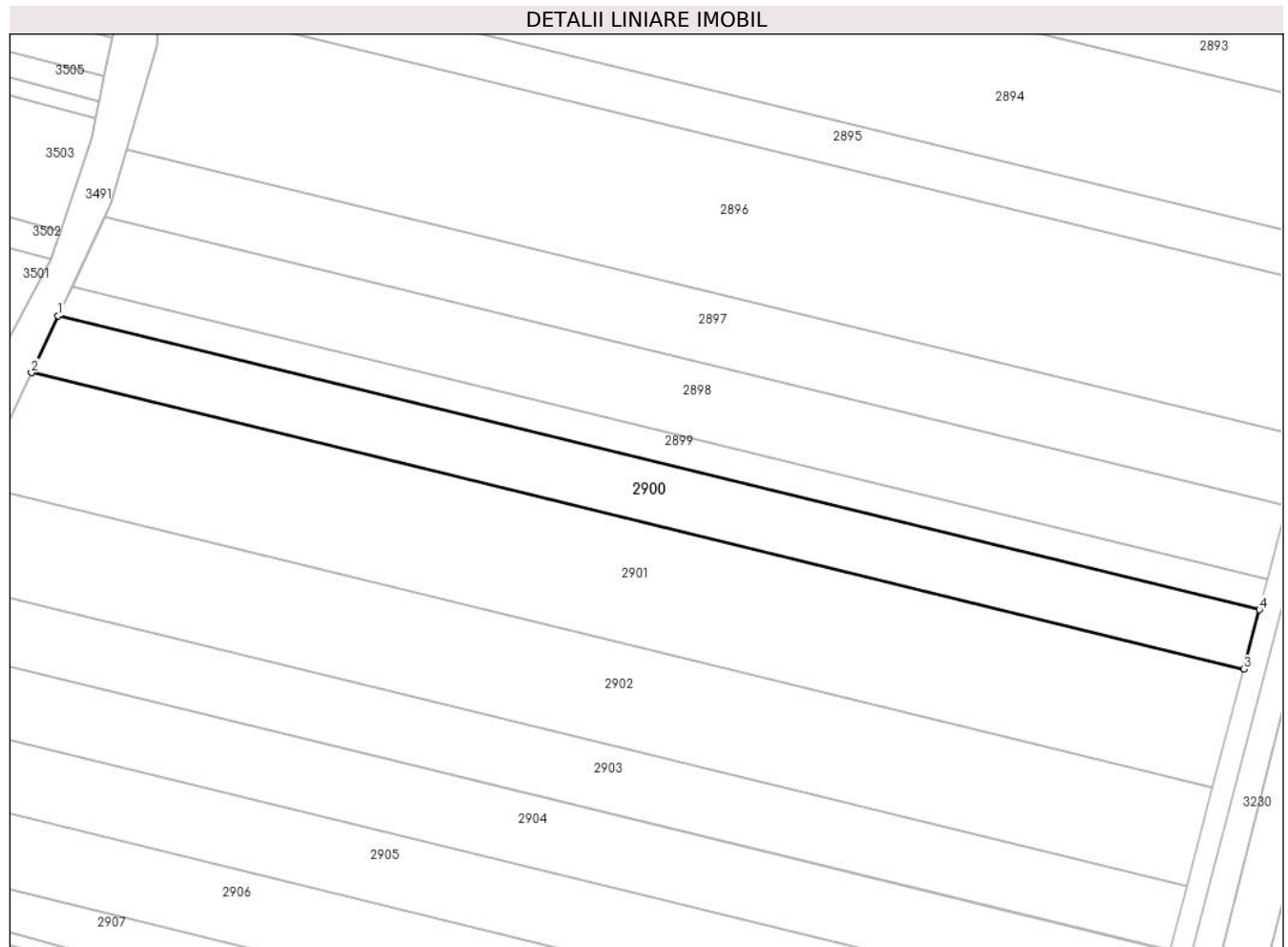

Date referitoare la teren

Crt	Categorie folosință	Intra vilan	Suprafața (mp)	Tarla	Parcelă	Nr. topo	Observații / Referințe
1	arabil	NU	11.600	12/8	9	-	

Lungime Segmente

1) Valorile lungimilor segmentelor sunt obținute din proiecție în plan.

Punct început	X / Y	Punct sfârșit	X / Y	Lungime segment (** (m)
1	672.018,049 326.958,775	2	672.007,634 326.936,684	24.423
2	672.007,634 326.936,684	3	672.480,648 326.821,078	486.936
3	672.480,648 326.821,078	4	672.486,743 326.844,225	23.936
4	672.486,743 326.844,225	1	672.018,049 326.958,775	482.489

** Lungimile segmentelor sunt determinate în planul de proiecție Stereo 70 și sunt rotunjite la 1 milimetru.

***** Distanţa dintre puncte este formată din segmente cumulate ce sunt mai mici decât valoarea 1 milimetru.**

**DATE DESPRE IMOBILUL NR. 2901**

Oficiul de Cadastru și Publicitate Imobiliară CALARASI
Biroul de Cadastru și Publicitate Imobiliară Calarasi

A. Partea I. Descrierea imobilului

TEREN Extravilan

Adresa: Jud. Calarasi

Nr. Crt	Nr cadastral Nr. topografic	Suprafața* (mp)	Observații / Referințe
A1		23.400	Sector cadastral:8 Teren neimprejmuit;

B. Partea II. Proprietari și acte

Inscrieri privitoare la dreptul de proprietate și alte drepturi reale	Referințe
/	
Act Administrativ nr. 84265, din 03/07/2002 emis de CJSDPAT CALARASI;	
B1	A1
Intabulare, drept de PROPRIETATE, dobandit prin Reconstituire, cota actuala 1/1, cota initiala 1/1	
1) ILIE ION, LIPSA CNP	
2) ILIE TUDOR, LIPSA CNP	
3) PIRVU IOANA, LIPSA CNP	

C. Partea III. SARCINI .

Inscrieri privind dezmembramintele dreptului de proprietate, drepturi reale de garanție și sarcini	Referințe
NU SUNT	

Teren

Nr cadastral	Suprafața (mp)*	Observații / Referințe
	23.400	

* Suprafața este determinată în planul de proiecție Stereo 70.

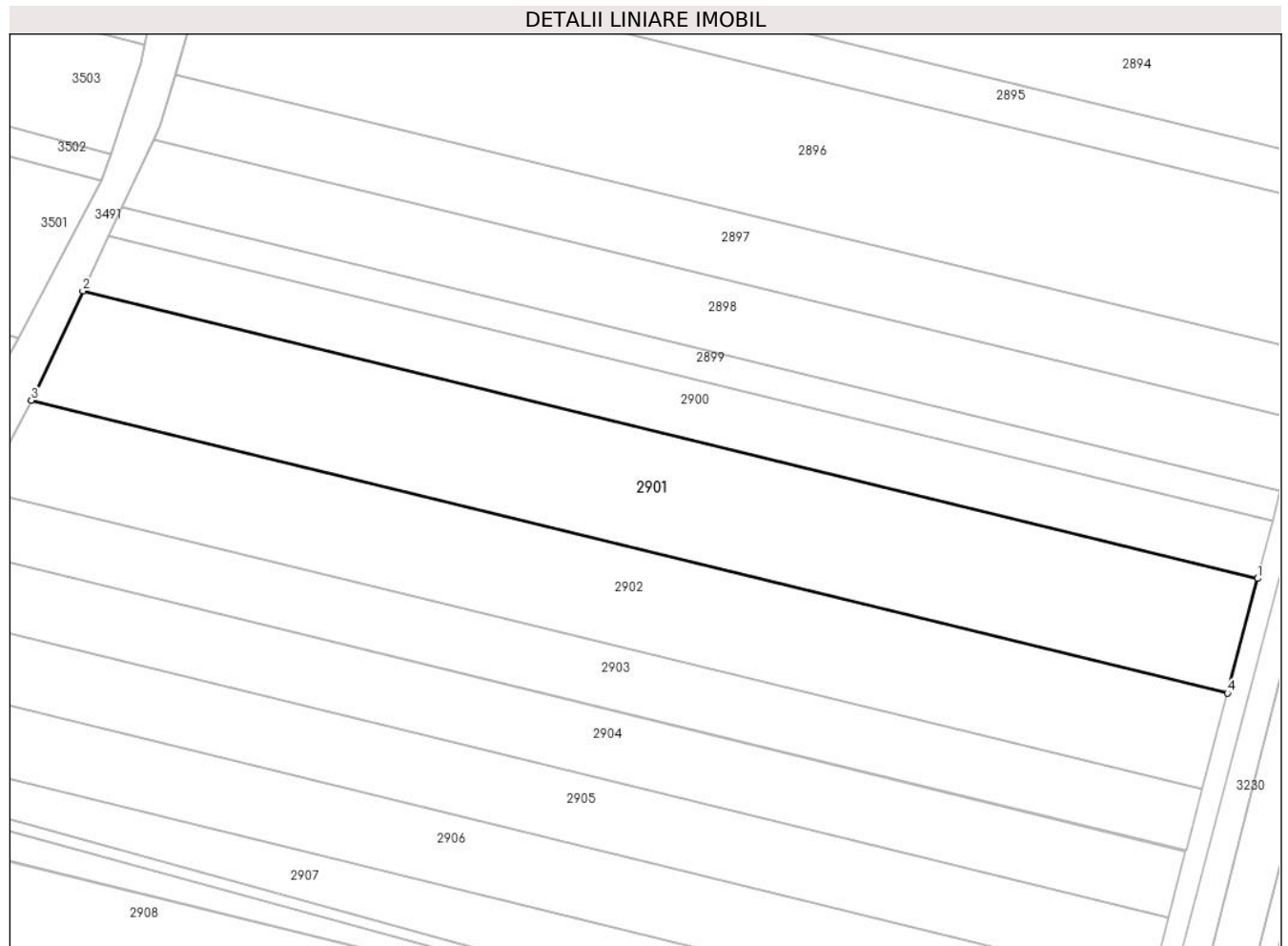

Date referitoare la teren

Crt	Categorie folosință	Intra vilan	Suprafața (mp)	Tarla	Parcelă	Nr. topo	Observații / Referințe
1	arabil	NU	23.400	12/8	9	-	DIFERENTA DE SUPRAFATA SE GASESTE LA ID 2900, SECTOR 8

Lungime Segmente

1) Valorile lungimilor segmentelor sunt obținute din proiecție în plan.

Punct început	X / Y	Punct sfârșit	X / Y	Lungime segment (** (m)
1	672.480,648 326.821,078	2	672.007,634 326.936,684	486.936
2	672.007,634 326.936,684	3	671.986,91 326.892,724	48.6
3	671.986,91 326.892,724	4	672.468,52 326.775,018	495.785
4	672.468,52 326.775,018	1	672.480,648 326.821,078	47.63

**** Lungimile segmentelor sunt determinate în planul de proiecție Stereo 70 și sunt rotunjite la 1 milimetru.**

***** Distanța dintre puncte este formată din segmente cumulate ce sunt mai mici decât valoarea 1 milimetru.**

**DATE DESPRE IMOBILUL NR. 2902**

Oficiul de Cadastru și Publicitate Imobiliară CALARASI
Biroul de Cadastru și Publicitate Imobiliară Calarasi

A. Partea I. Descrierea imobilului

TEREN Extravilan

Adresa: Jud. Calarasi

Nr. Crt	Nr cadastral Nr. topografic	Suprafața* (mp)	Observații / Referințe
A1		20.000	Sector cadastral:8 Teren neimprejmuit;

B. Partea II. Proprietari și acte

Inscrieri privitoare la dreptul de proprietate și alte drepturi reale		Referințe
/		
Act Notarial nr. 222, din 26/10/2006 emis de BNP CHIRU MARIA DANA;		
B1	Intabulare, drept de PROPRIETATE, dobandit prin Succesiune, cota actuala 1/6, cota initiala 1/6 1) GRUIA TUDOREL	A1
B2	Intabulare, drept de PROPRIETATE, dobandit prin Succesiune, cota actuala 1/6, cota initiala 1/6 1) GRUIA ION-MARIAN	A1
B3	Intabulare, drept de PROPRIETATE, dobandit prin Succesiune, cota actuala 1/6, cota initiala 1/6 1) GRUIA NICOLAE	A1
B4	Intabulare, drept de PROPRIETATE, dobandit prin Succesiune, cota actuala 1/6, cota initiala 1/6 1) GRUIA CONSTANTIN	A1
B5	Intabulare, drept de PROPRIETATE, dobandit prin Succesiune, cota actuala 1/6, cota initiala 1/6 1) MEIU STANA	A1
B6	Intabulare, drept de PROPRIETATE, dobandit prin Succesiune, cota actuala 1/6, cota initiala 1/6 1) COSTEA MARIA	A1

C. Partea III. SARCINI .

Inscrieri privind dezmembramintele dreptului de proprietate, drepturi reale de garanție și sarcini	Referințe
NU SUNT	

Teren

Nr cadastral	Suprafața (mp)*	Observații / Referințe
	20.000	

* Suprafața este determinată în planul de proiecție Stereo 70.

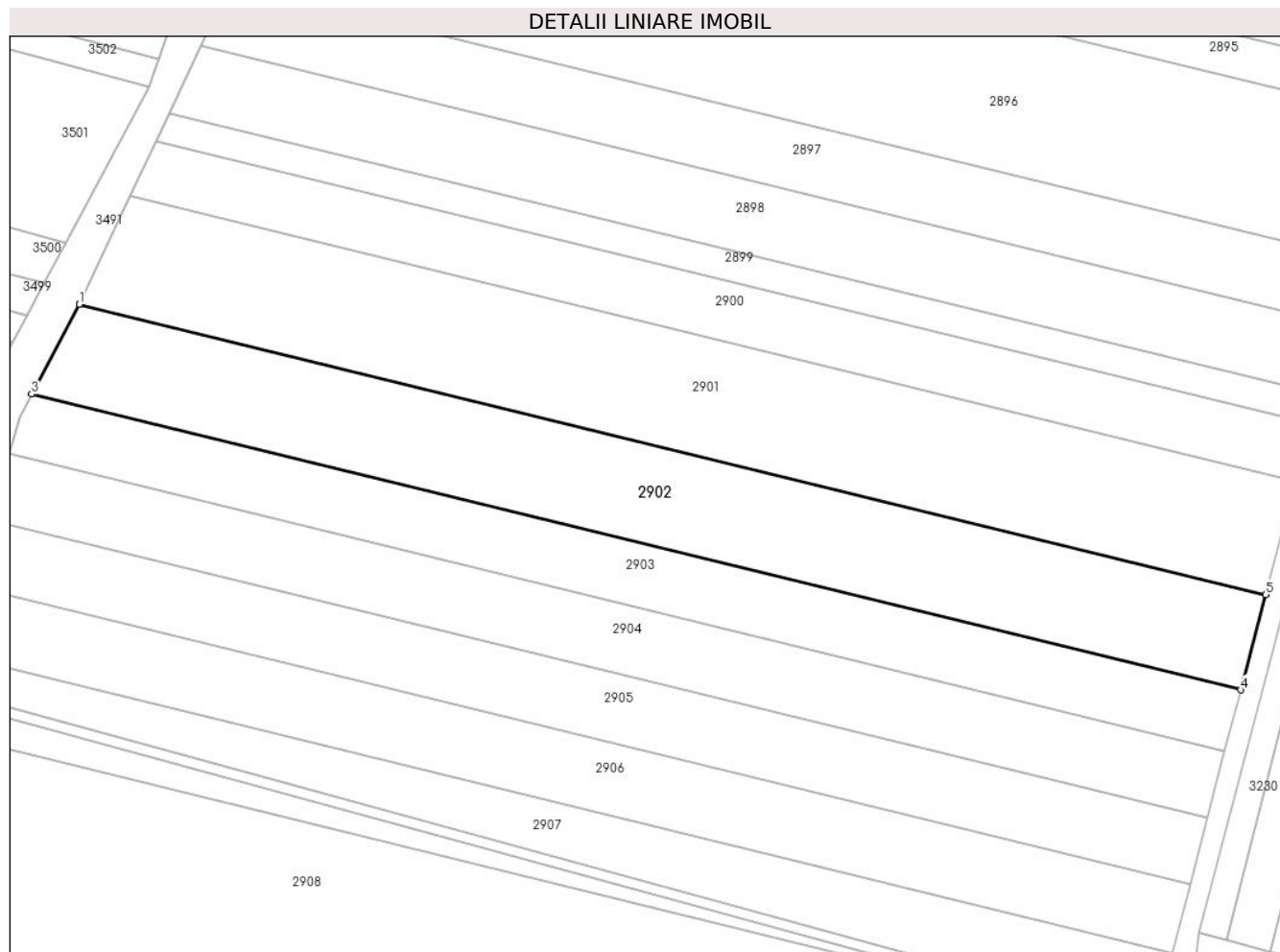

Date referitoare la teren

Crt	Categorie folosință	Intravilan	Suprafața (mp)	Tarla	Parcelă	Nr. topo	Observații / Referințe
1	arabil	NU	20.000	12/8	10	-	

Lungime Segmente

1) Valorile lungimilor segmentelor sunt obținute din proiecție în plan.

Punct început	X / Y	Punct sfârșit	X / Y	Lungime segment (** (m)
1	671.986,91 326.892,724	2	671.986,856 326.892,608	0.128
2	671.986,856 326.892,608	3	671.967,582 326.856,311	41.097
3	671.967,582 326.856,311	4	672.458,343 326.736,368	505.206
4	672.458,343 326.736,368	5	672.468,52 326.775,018	39.967
5	672.468,52 326.775,018	1	671.986,91 326.892,724	495.785

**** Lungimile segmentelor sunt determinate în planul de proiecție Stereo 70 și sunt rotunjite la 1 milimetru.**

***** Distanța dintre puncte este formată din segmente cumulate ce sunt mai mici decât valoarea 1 milimetru.**

**DATE DESPRE IMOBILUL NR. 2903**

Oficiul de Cadastru și Publicitate Imobiliară CALARASI
Biroul de Cadastru și Publicitate Imobiliară Calarasi

A. Partea I. Descrierea imobilului

TEREN Extravilan

Adresa: Jud. Calarasi

Nr. Crt	Nr cadastral Nr. topografic	Suprafața* (mp)	Observații / Referințe
A1	20976	13.000	Sector cadastral:8 Teren neimprejmuit;

B. Partea II. Proprietari și acte

Inscrieri privitoare la dreptul de proprietate și alte drepturi reale		Referințe
8800 / 15/02/2024		
Act Notarial nr. 419, din 14/02/2024 emis de Serban Angelica Valentina;		
B3	Intabulare, drept de PROPRIETATE, dobandit prin Conventie, cota actuala 1/1, cota initiala 1/1 1) ILYA AGRO SRL, CIF:10237242	A1

C. Partea III. SARCINI

Inscrieri privind dezmembramintele dreptului de proprietate, drepturi reale de garanție și sarcini		Referințe
48104 / 04/08/2023		
Act Notarial nr. 2532, din 02/08/2023 emis de Serban Angelica Valentina;		
C3	se radiaza inscrierile de sub C1 si C2	A1

Anexa Nr. 1 La Partea I

Teren

Nr cadastral	Suprafața (mp)*	Observații / Referințe
20976	13.000	

* Suprafața este determinată în planul de proiecție Stereo 70.

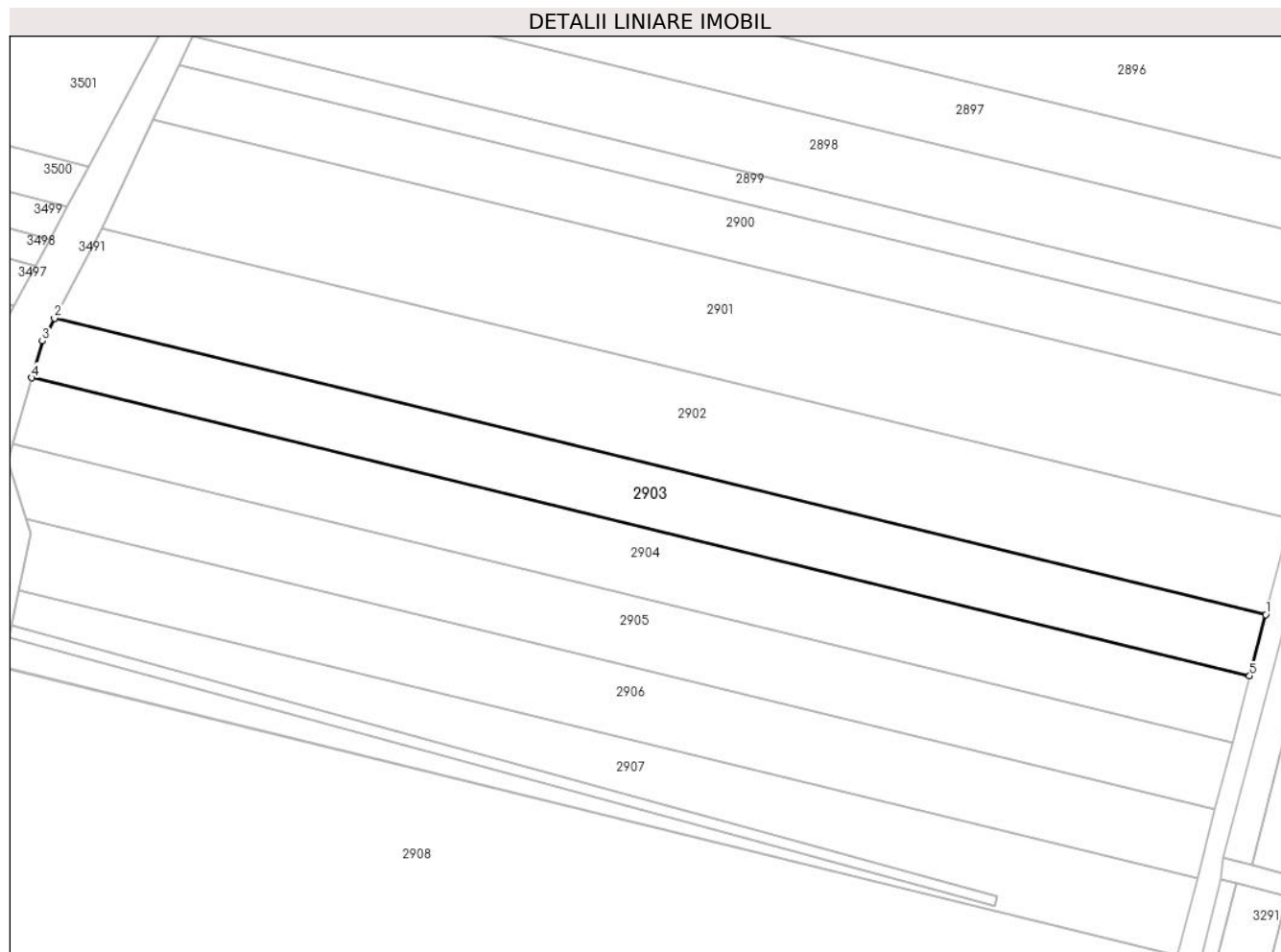

Date referitoare la teren

Crt	Categorie folosință	Intravilan	Suprafața (mp)	Tarla	Parcelă	Nr. topo	Observații / Referințe
1	arabil	NU	13.000	12/8	11	-	

Lungime Segmente

1) Valorile lungimilor segmentelor sunt obținute din proiecție în plan.

Punct început	X / Y	Punct sfârșit	X / Y	Lungime segment (** (m)
1	672.458,343 326.736,368	2	671.967,582 326.856,311	505.206
2	671.967,582 326.856,311	3	671.962,705 326.847,126	10.399
3	671.962,705 326.847,126	4	671.958,388 326.832,174	15.563
4	671.958,388 326.832,174	5	672.451,815 326.711,58	507.95
5	672.451,815 326.711,58	1	672.458,343 326.736,368	25.633

**** Lungimile segmentelor sunt determinate în planul de proiecție Stereo 70 și sunt rotunjite la 1 milimetru.**

***** Distanța dintre puncte este formată din segmente cumulate ce sunt mai mici decât valoarea 1 milimetru.**

**DATE DESPRE IMOBILUL NR. 2904**

Oficiul de Cadastru și Publicitate Imobiliară CALARASI
Biroul de Cadastru și Publicitate Imobiliară Calarasi

A. Partea I. Descrierea imobilului

TEREN Extravilan

Adresa: Jud. Calarasi

Nr. Crt	Nr cadastral Nr. topografic	Suprafața* (mp)	Observații / Referințe
A1	21579	14.125	Sector cadastral:8 Teren neimprejmuit;

B. Partea II. Proprietari și acte

Inscrieri privitoare la dreptul de proprietate și alte drepturi reale		Referințe
68004 / 08/12/2016		
Act Notarial nr. 830, din 07/12/2016 emis de NP Cristea Catalina Diana (act notarial nr 829 din 07.12.2016, emis de NP CRISTEA CATALINA DIANA);		
B4	Intabulare, drept de PROPRIETATE, dobandit prin Conventie, cota actuala 1/1, cota initiala 1/1 1) IVAN MARIUS DANIEL, -sot 2) IVAN ALEXANDRA, -sotie	A1
B5	-se noteaza faptul ca imobilul de la A1 constituie patrimoniu de afectatiune 1) IVAN MARIUS DANIEL INTREPRINDERE INDIVIDUALA, CIF:29865825	A1

C. Partea III. SARCINI .

Inscrieri privind dezmembramintele dreptului de proprietate, drepturi reale de garanție și sarcini	Referințe
NU SUNT	

Teren

Nr cadastral	Suprafața (mp)*	Observații / Referințe
21579	14.125	

* Suprafața este determinată în planul de proiecție Stereo 70.

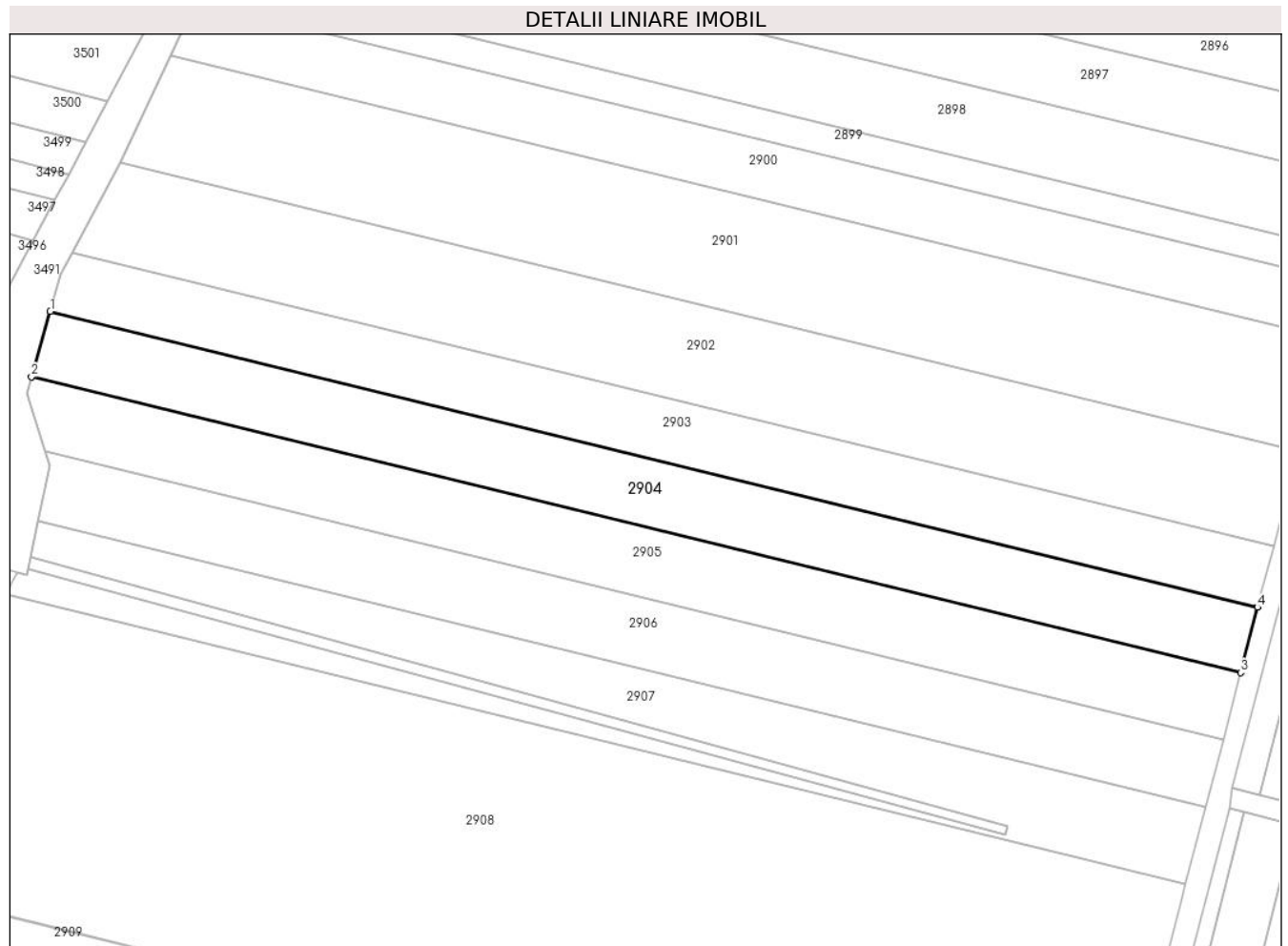

Date referitoare la teren

Crt	Categorie folosință	Intra vilan	Suprafața (mp)	Tarla	Parcelă	Nr. topo	Observații / Referințe
1	arabil	NU	14.125	12/8	12	-	

Lungime Segmente

1) Valorile lungimilor segmentelor sunt obținute din proiecție în plan.

Punct început	X / Y	Punct sfârșit	X / Y	Lungime segment (** (m)
1	671.958,388 326.832,174	2	671.950,675 326.805,454	27.811
2	671.950,675 326.805,454	3	672.444,831 326.684,682	508.7
3	672.444,831 326.684,682	4	672.451,764 326.711,386	27.589
4	672.451,764 326.711,386	5	672.451,815 326.711,58	0.201
5	672.451,815 326.711,58	1	671.958,388 326.832,174	507.95

**** Lungimile segmentelor sunt determinate în planul de proiecție Stereo 70 și sunt rotunjite la 1 milimetru.**

***** Distanța dintre puncte este formată din segmente cumulate ce sunt mai mici decât valoarea 1 milimetru.**

**DATE DESPRE IMOBILUL NR. 2905**

Oficiul de Cadastru și Publicitate Imobiliară CALARASI
Biroul de Cadastru și Publicitate Imobiliară Calarasi

A. Partea I. Descrierea imobilului

TEREN Extravilan

Adresa: Jud. Calarasi

Nr. Crt	Nr cadastral Nr. topografic	Suprafața* (mp)	Observații / Referințe
A1	21562	14.125	Sector cadastral:8 Teren neimprejmuit;

B. Partea II. Proprietari și acte

Inscrieri privitoare la dreptul de proprietate și alte drepturi reale		Referințe
24248 / 23/04/2015		
Act Administrativ nr. 84302, din 04/09/2002 emis de CJPSDPAT CALARASI (act notarial nr. 5185/06-12-2002 emis de BNP MITACHE IULIANA ADRIANA; act notarial nr. 9/15-12-2011 emis de CRISTEA CATALINA DIANA);		
B1	Intabulare, drept de PROPRIETATE, dobandit prin Succesiune, cota actuala 1/1, cota initiala 1/1 1) NEACSU MIHAELA	A1

C. Partea III. SARCINI .

Inscrieri privind dezmembramintele dreptului de proprietate, drepturi reale de garanție și sarcini	Referințe
NU SUNT	

Teren

Nr cadastral	Suprafața (mp)*	Observații / Referințe
21562	14.125	

* Suprafața este determinată în planul de proiecție Stereo 70.

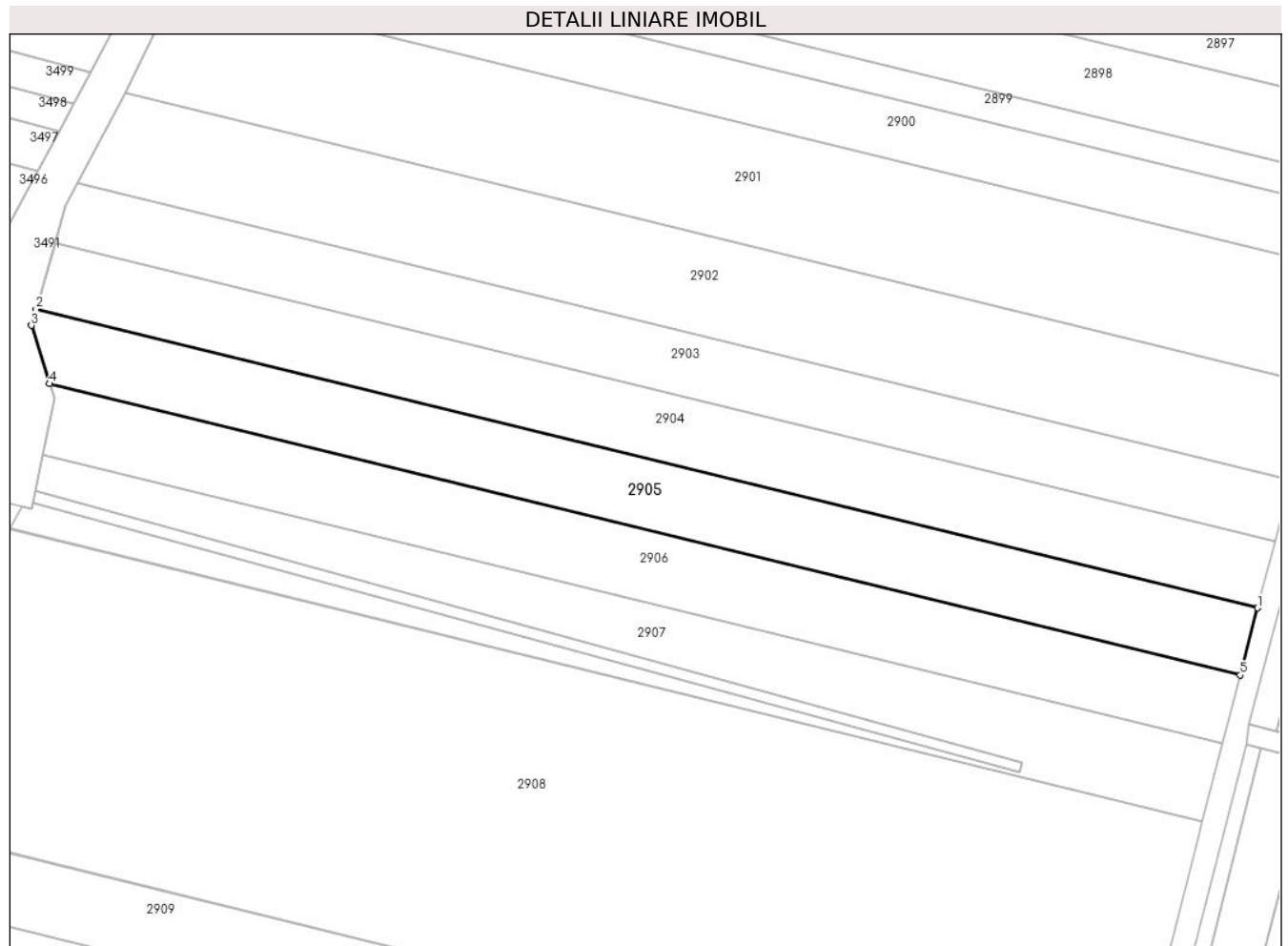

Date referitoare la teren

Crt	Categorie folosință	Intra vilan	Suprafața (mp)	Tarla	Parcelă	Nr. topo	Observații / Referințe
1	arabil	NU	14.125	12/8	12	-	

Lungime Segmente

1) Valorile lungimilor segmentelor sunt obținute din proiecție în plan.

Punct început	X / Y	Punct sfârșit	X / Y	Lungime segment (** (m)
1	672.444,831 326.684,682	2	671.950,675 326.805,454	508.7
2	671.950,675 326.805,454	3	671.948,771 326.798,859	6.864
3	671.948,771 326.798,859	4	671.956,151 326.775,261	24.725
4	671.956,151 326.775,261	5	672.437,786 326.657,548	495.811
5	672.437,786 326.657,548	1	672.444,831 326.684,682	28.034

**** Lungimile segmentelor sunt determinate în planul de proiecție Stereo 70 și sunt rotunjite la 1 milimetru.**

***** Distanța dintre puncte este formată din segmente cumulate ce sunt mai mici decât valoarea 1 milimetru.**

**DATE DESPRE IMOBILUL NR. 2906**

Oficiul de Cadastru și Publicitate Imobiliară CALARASI
Biroul de Cadastru și Publicitate Imobiliară Calarasi

A. Partea I. Descrierea imobilului

TEREN Extravilan

Adresa: Jud. Calarasi, TARLA 12/8, PARCELA 12

Nr. Crt	Nr cadastral Nr. topografic	Suprafața* (mp)	Observații / Referințe
A1	22912	Din acte: 14.125 Masurata: 14.107	Sector cadastral:8 Teren neimprejmuit;

B. Partea II. Proprietari și acte

Inscrieri privitoare la dreptul de proprietate și alte drepturi reale		Referințe
48464 / 30/09/2019		
Act Notarial nr. 3615, din 26/09/2019 emis de Serban Angelica Valentina;		
B3	Intabulare, drept de PROPRIETATE, dobandit prin Conventie, cota actuala 1/1, cota initiala 1/1 1) IVAN MARIUS DANIEL, -sot 2) IVAN ALEXANDRA, -sotie	A1
B4	se noteaza faptul ca imobilul de la A1 constituie patrimoniu de afectatiune 1) IVAN MARIUS DANIEL INTREPRINDERE INDIVIDUALA, CIF:29865825	A1

C. Partea III. SARCINI .

Inscrieri privind dezmembramintele dreptului de proprietate, drepturi reale de garanție și sarcini	Referințe
NU SUNT	

Anexa Nr. 1 La Partea I

Teren

Nr cadastral	Suprafața (mp)*	Observații / Referințe
22912	Din acte: 14.125 Masurata: 14.107	

* Suprafața este determinată în planul de proiecție Stereo 70.

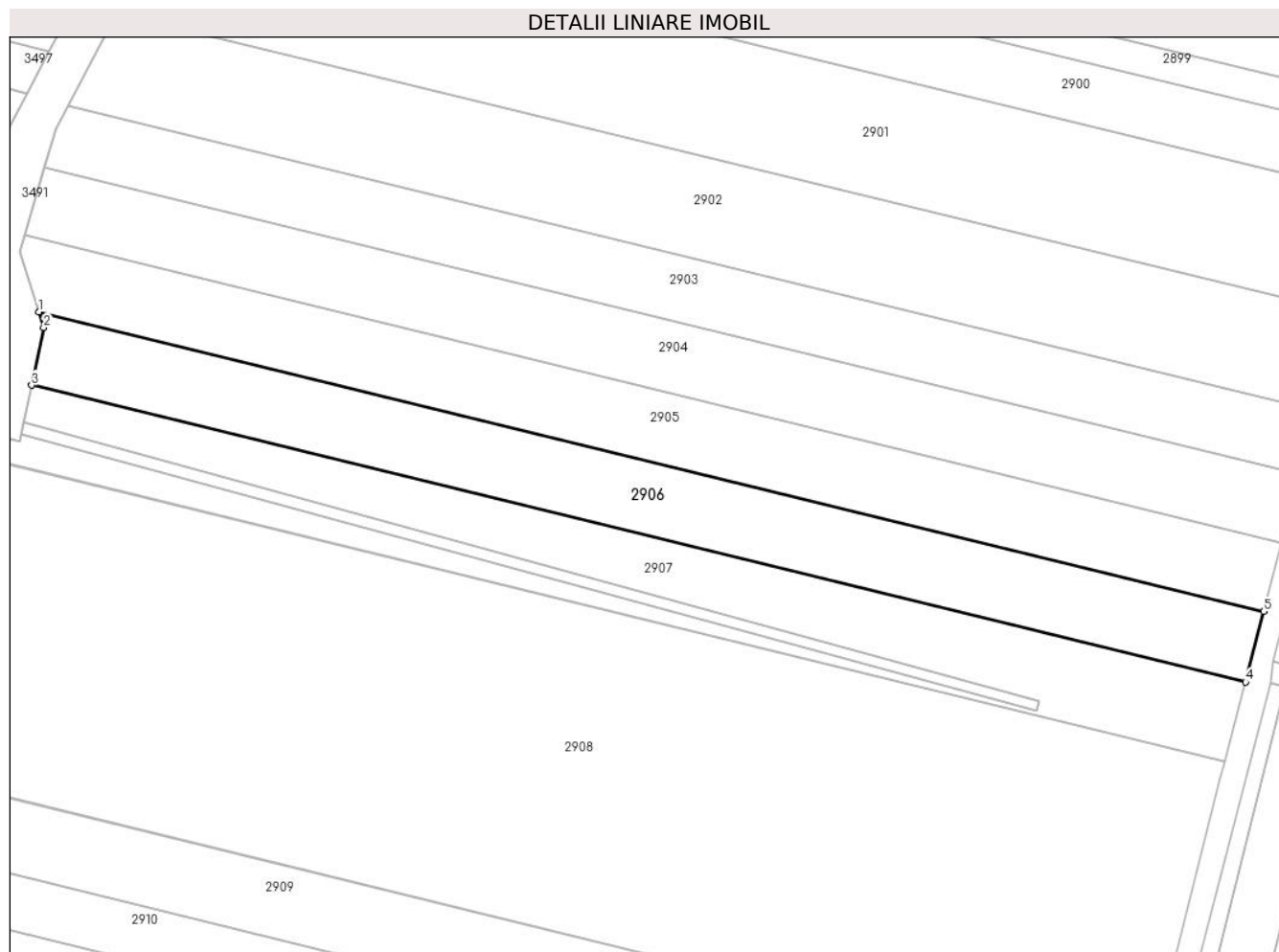

Date referitoare la teren

Crt	Categorie folosință	Intra vilan	Suprafața (mp)	Tarla	Parcelă	Nr. topo	Observații / Referințe
1	arabil	NU	14.107	12/8	12	-	

Lungime Segmente

1) Valorile lungimilor segmentelor sunt obținute din proiecție în plan.

Punct început	X / Y	Punct sfârșit	X / Y	Lungime segment (** (m)
1	671.956,151 326.775,261	2	671.958,06 326.769,157	6.396
2	671.958,06 326.769,157	3	671.953,332 326.746,451	23.193
3	671.953,332 326.746,451	4	672.430,584 326.629,809	491.299
4	672.430,584 326.629,809	5	672.437,786 326.657,548	28.659

Punct început	X / Y	Punct sfârşit	X / Y	Lungime segment (** (m)
5	672.437,786 326.657,548	1	671.956,151 326.775,261	495.811

** Lungimile segmentelor sunt determinate în planul de proiecţie Stereo 70 şi sunt rotunjite la 1 milimetru.

*** Distanţa dintre puncte este formată din segmente cumulate ce sunt mai mici decât valoarea 1 milimetru.

**DATE DESPRE IMOBILUL NR. 2907**

Oficiul de Cadastru și Publicitate Imobiliară CALARASI
Biroul de Cadastru și Publicitate Imobiliară Calarasi

A. Partea I. Descrierea imobilului

TEREN Extravilan

Adresa: Jud. Calarasi, T12/8,P12

Nr. Crt	Nr cadastral Nr. topografic	Suprafața* (mp)	Observații / Referințe
A1	22782	Din acte: 14.125 Masurata: 14.108	Sector cadastral:8 Teren neimprejmuit;

B. Partea II. Proprietari și acte

Inscrieri privitoare la dreptul de proprietate și alte drepturi reale		Referințe
30261 / 18/06/2019		
Act Notarial nr. 692, din 14/06/2019 emis de Dinca Andreia Georgiana;		
B2	Intabulare, drept de PROPRIETATE, dobandit prin Conventie, cota actuala 1/1, cota initiala 1/1 1) PAUL MARIA, -sotie 2) PAUL DUMITRU, -sot	A1

C. Partea III. SARCINI .

Inscrieri privind dezmembramintele dreptului de proprietate, drepturi reale de garanție și sarcini	Referințe
NU SUNT	

Anexa Nr. 1 La Partea I

Teren

Nr cadastral	Suprafața (mp)*	Observații / Referințe
22782	Din acte: 14.125 Masurata: 14.108	

* Suprafața este determinată în planul de proiecție Stereo 70.

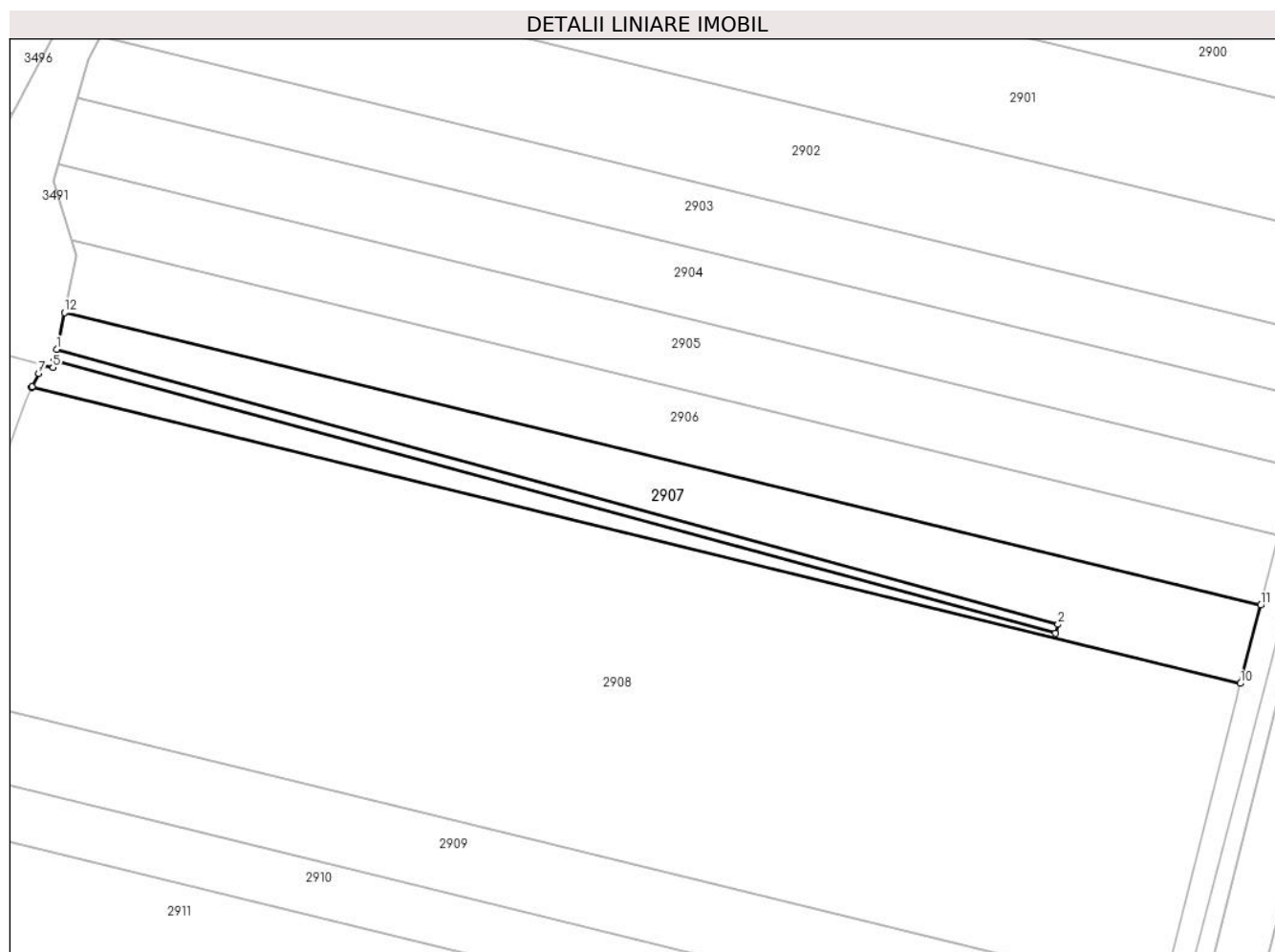

Date referitoare la teren

Crt	Categorie folosință	Intra vilan	Suprafața (mp)	Tarla	Parcelă	Nr. topo	Observații / Referințe
1	arabil	NU	14.108	12/8	12	-	

Lungime Segmente

1) Valorile lungimilor segmentelor sunt obținute din proiecție în plan.

Punct început	X / Y	Punct sfârșit	X / Y	Lungime segment (** (m)
1	671.950,286 326.731,823	2	672.349,69 326.622,134	414.192
2	672.349,69 326.622,134	3	672.348,706 326.618,552	3.715
3	672.348,706 326.618,552	4	671.949,316 326.727,16	413.894
4	671.949,316 326.727,16	5	671.948,756 326.724,473	2.745

Punct început	X / Y	Punct sfârșit	X / Y	Lungime segment (** (m)
5	671.948,756 326.724,473	6	671.944,887 326.725,507	4.005
6	671.944,887 326.725,507	7	671.943,032 326.722,121	3.861
7	671.943,032 326.722,121	8	671.940,374 326.716,81	5.939
8	671.940,374 326.716,81	9	671.940,23 326.716,478	0.362
9	671.940,23 326.716,478	10	672.422,485 326.598,614	496.449
10	672.422,485 326.598,614	11	672.430,584 326.629,809	32.229
11	672.430,584 326.629,809	12	671.953,332 326.746,451	491.299
12	671.953,332 326.746,451	1	671.950,286 326.731,823	14.942

** Lungimile segmentelor sunt determinate în planul de proiecție Stereo 70 și sunt rotunjite la 1 milimetru.

*** Distanța dintre puncte este formată din segmente cumulate ce sunt mai mici decât valoarea 1 milimetru.

**DATE DESPRE IMOBILUL NR. 2908**

Oficiul de Cadastru și Publicitate Imobiliară CALARASI
Biroul de Cadastru și Publicitate Imobiliară Calarasi

A. Partea I. Descrierea imobilului

TEREN Extravilan

Adresa: Jud. Calarasi

Nr. Crt	Nr cadastral Nr. topografic	Suprafața* (mp)	Observații / Referințe
A1		62.973	Sector cadastral:8 Teren neimprejmuit;

B. Partea II. Proprietari și acte

Inscrieri privitoare la dreptul de proprietate și alte drepturi reale	Referințe
/	
Act Administrativ nr. 84364, din 27/03/2003 emis de CJSDPAT CALARASI;	
B1	A1
Intabulare, drept de PROPRIETATE, dobandit prin Reconstituire, cota actuala 1/1, cota initiala 1/1	
1) MILITA ION, LIPSA CNP	

C. Partea III. SARCINI .

Inscrieri privind dezmembramintele dreptului de proprietate, drepturi reale de garanție și sarcini	Referințe
NU SUNT	

Teren

Nr cadastral	Suprafața (mp)*	Observații / Referințe
	62.973	

* Suprafața este determinată în planul de proiecție Stereo 70.



Date referitoare la teren

Crt	Categorie folosință	Intra vilan	Suprafața (mp)	Tarla	Parcelă	Nr. topo	Observații / Referințe
1	arabil	NU	62.973	12/8	13	-	

Lungime Segmente

1) Valorile lungimilor segmentelor sunt obținute din proiecție în plan.

Punct început	X / Y	Punct sfârșit	X / Y	Lungime segment (** (m)
1	671.940,23 326.716,478	2	671.937,99 326.711,335	5.61
2	671.937,99 326.711,335	3	671.931,287 326.692,571	19.925
3	671.931,287 326.692,571	4	671.924,68 326.668,274	25.179
4	671.924,68 326.668,274	5	671.922,132 326.654,299	14.205
5	671.922,132 326.654,299	6	671.920,936 326.640,382	13.968

Punct început	X / Y	Punct sfârșit	X / Y	Lungime segment (** (m)
6	671.920,936 326.640,382	7	671.922,297 326.617,154	23.268
7	671.922,297 326.617,154	8	671.925,625 326.589,194	28.157
8	671.925,625 326.589,194	9	671.925,648 326.588,98	0.215
9	671.925,648 326.588,98	10	672.391,209 326.475,196	479.264
10	672.391,209 326.475,196	11	672.420,818 326.592,195	120.687
11	672.420,818 326.592,195	12	672.422,485 326.598,614	6.632
12	672.422,485 326.598,614	1	671.940,23 326.716,478	496.449

** Lungimile segmentelor sunt determinate în planul de proiecție Stereo 70 și sunt rotunjite la 1 milimetru.

*** Distanța dintre puncte este formată din segmente cumulate ce sunt mai mici decât valoarea 1 milimetru.

**DATE DESPRE IMOBILUL NR. 2909**

Oficiul de Cadastru și Publicitate Imobiliară CALARASI
Biroul de Cadastru și Publicitate Imobiliară Calarasi

A. Partea I. Descrierea imobilului

TEREN Extravilan

Nr. CF vechi:424
Nr. cadastral vechi:708

Adresa: Jud. Calarasi

Nr. Crt	Nr cadastral Nr. topografic	Suprafața* (mp)	Observații / Referințe
A1	21802	13.700	Sector cadastral:8 Teren neimprejmuit; *

B. Partea II. Proprietari și acte

Inscrieri privitoare la dreptul de proprietate și alte drepturi reale		Referințe
17460 / 27/08/2007		
Titlu Proprietate nr. 84328, din 27/09/2002 emis de CJDPAT CALARASI;		
B1	Intabulare, drept de PROPRIETATE, dobandit prin Reconstituire, cota actuala 3/4, cota initiala 3/4 1) MOLDOVEANU IOANA 2) RADU PETRA 3) BALACIU DUMITRU <i>OBSERVATII: (provenita din conversia CF 424)</i>	A1
13180 / 19/05/2008		
Act nr. 1089, din 15/05/2008 emis de BNP CHIRU MARIA DANA;		
B2	Intabulare, drept de PROPRIETATE, dobandit prin Conventie, cota actuala 1/4, cota initiala 1/4 1) ILIUTA MIHAELA CRISTINA, -sotie 2) ILIUTA VASILE, -sot <i>OBSERVATII: (provenita din conversia CF 424)</i>	A1

C. Partea III. SARCINI .

Inscrieri privind dezmembramintele dreptului de proprietate, drepturi reale de garanție și sarcini	Referințe
NU SUNT	

Anexa Nr. 1 La Partea I

Teren

Nr cadastral	Suprafața (mp)*	Observații / Referințe
21802	13.700	*

* Suprafața este determinată în planul de proiecție Stereo 70.

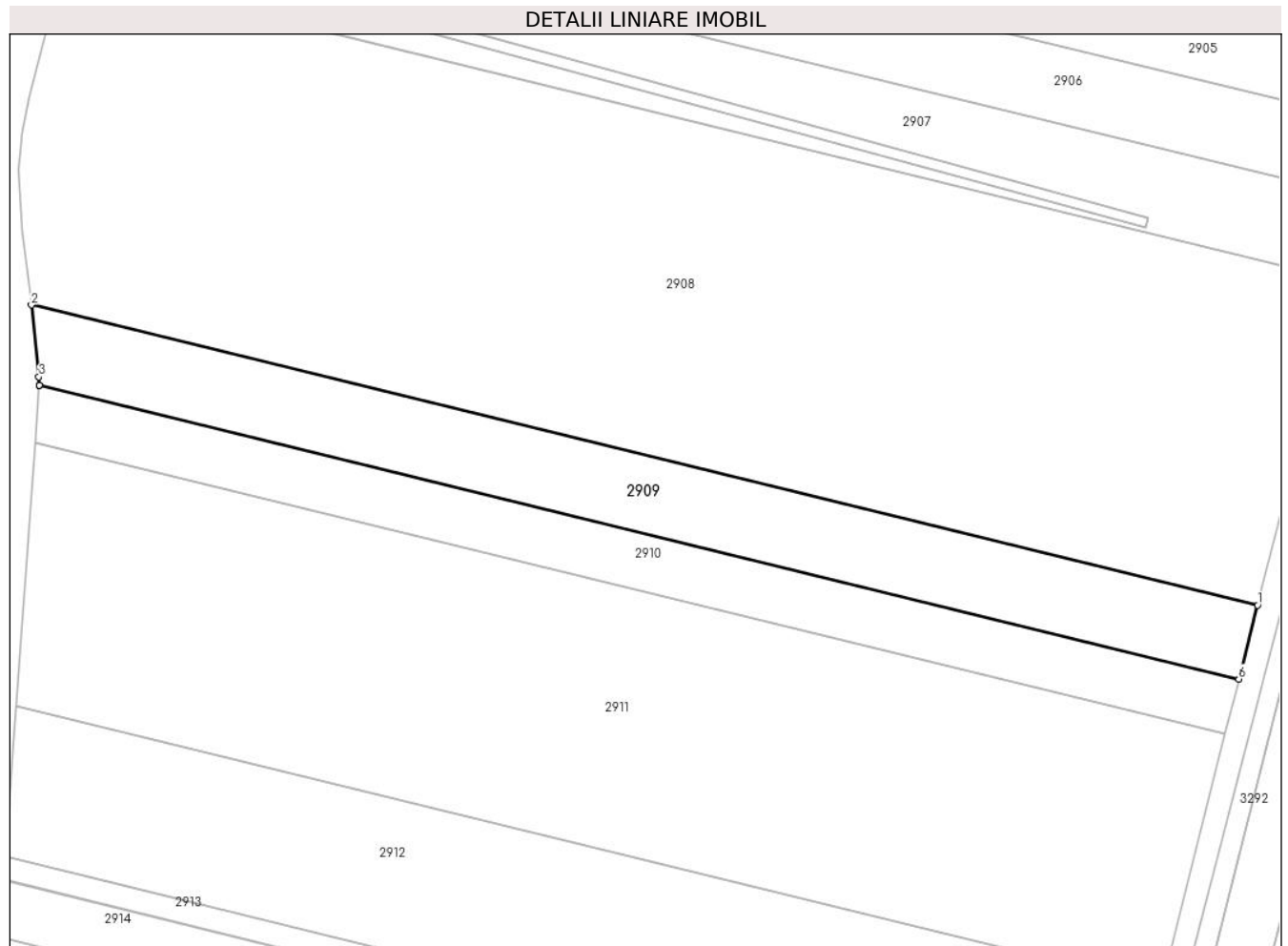

Date referitoare la teren

Crt	Categorie folosință	Intra vilan	Suprafața (mp)	Tarla	Parcelă	Nr. topo	Observații / Referințe
1	arabil	NU	13.700	12/8	14	-	

Lungime Segmente

1) Valorile lungimilor segmentelor sunt obținute din proiecție în plan.

Punct început	X / Y	Punct sfârșit	X / Y	Lungime segment (** (m)
1	672.391,209 326.475,196	2	671.925,648 326.588,98	479.264
2	671.925,648 326.588,98	3	671.928,489 326.561,777	27.351
3	671.928,489 326.561,777	4	671.928,641 326.558,648	3.133
4	671.928,641 326.558,648	5	671.928,63 326.558,496	0.152
5	671.928,63 326.558,496	6	672.384,117 326.447,174	468.893

Punct început	X / Y	Punct sfârșit	X / Y	Lungime segment (** (m)
6	672.384,117 326.447,174	1	672.391,209 326.475,196	28.906

** Lungimile segmentelor sunt determinate în planul de proiecție Stereo 70 și sunt rotunjite la 1 milimetru.

*** Distanța dintre puncte este formată din segmente cumulate ce sunt mai mici decât valoarea 1 milimetru.

**DATE DESPRE IMOBILUL NR. 2910**

Oficiul de Cadastru și Publicitate Imobiliară CALARASI
Biroul de Cadastru și Publicitate Imobiliară Calarasi

A. Partea I. Descrierea imobilului

TEREN Extravilan

Adresa: Jud. Calarasi, TARLA 12/8 PARCELA 15

Nr. Crt	Nr cadastral Nr. topografic	Suprafața* (mp)	Observații / Referințe
A1	23348	10.000	Sector cadastral:8 Teren neimprejmuț;

B. Partea II. Proprietari și acte

Inscrieri privitoare la dreptul de proprietate și alte drepturi reale		Referințe
5592 / 04/02/2022		
Act Notarial nr. 217, din 23/09/2015 emis de BNP SERBAN ANGELICA VALENTINA (CERTIFICAT DE MOSTENITOR ; act notarial nr incheiere rectificare nr.89 din 17.08.2017, emis de NP Corina Sanda Platon;act notarial nr incheiere rectificare nr.128 din 15.12.2021, emis de BNP CORINA SANDA PLATON;act notarial nr incheiere rectificare nr.20 din 20.08.2014, emis de NP Tutuianu Dana Cristina;act notarial nr 14 din 08.12.2004, emis de BNP TUTUIANU DANA CRISTINA;act administrativ nr 84309 din 13.09.2002, emis de CJPSDPAT Calarasi;act notarial nr incheiere rectificare nr.32 din 13.07.2015, emis de NP Tutuianu Dana Cristina;act notarial nr 445 din 11.12.2006, emis de BNP CORINA SANDA PLATON);		
B1	Intabulare, drept de PROPRIETATE, dobandit prin Reconstituire, cota actuala 3/32, cota initiala 18/32 1) OGREANU PETRE	A1
B4	Intabulare, drept de PROPRIETATE, dobandit prin Succesiune, cota actuala 19/448, cota initiala 19/448 1) OGREANU PETRE	A1
24374 / 19/04/2024		
Act Notarial nr. 1433, din 17/04/2024 emis de NP Tutuianu Dana Cristina;		
B11	Intabulare, drept de PROPRIETATE, dobandit prin Iesire Din Indiviziune, cota actuala 387/448, cota initiala 387/448 1) OGREANU PETRE	A1

C. Partea III. SARCINI .

Inscrieri privind dezmembramintele dreptului de proprietate, drepturi reale de garanție și sarcini	Referințe
NU SUNT	

Anexa Nr. 1 La Partea I

Teren

Nr cadastral	Suprafața (mp)*	Observații / Referințe
23348	10.000	

* Suprafața este determinată în planul de proiecție Stereo 70.

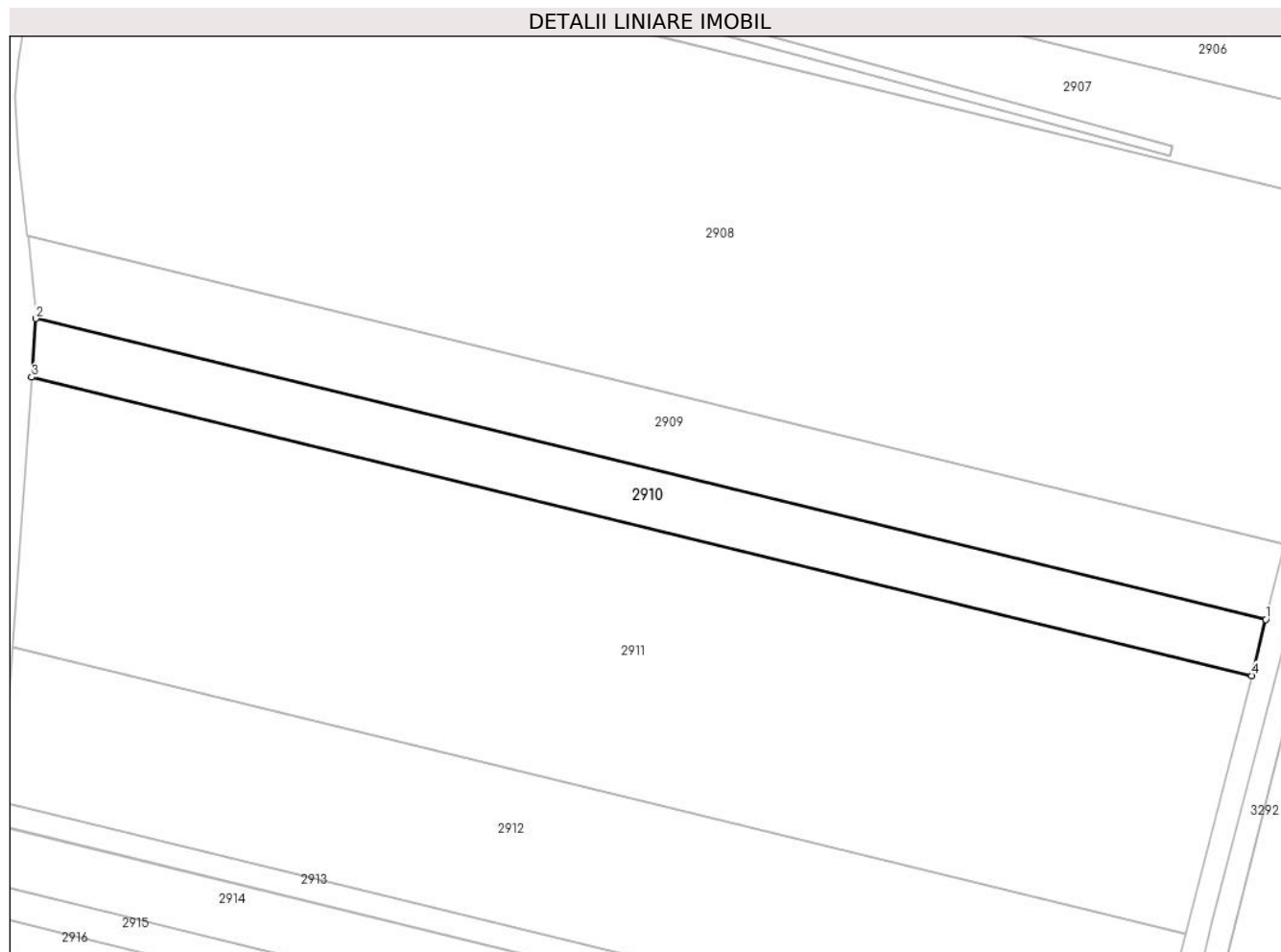

Date referitoare la teren

Crt	Categorie folosință	Intravilan	Suprafața (mp)	Tarla	Parcelă	Nr. topo	Observații / Referințe
1	arabil	NU	10.000	12/8	15	-	

Lungime Segmente

1) Valorile lungimilor segmentelor sunt obținute din proiecție în plan.

Punct început	X / Y	Punct sfârșit	X / Y	Lungime segment (** (m)
1	672.384,117 326.447,174	2	671.928,63 326.558,496	468.893
2	671.928,63 326.558,496	3	671.927,081 326.536,831	21.72
3	671.927,081 326.536,831	4	672.378,863 326.426,414	465.079
4	672.378,863 326.426,414	1	672.384,117 326.447,174	21.415

** Lungimile segmentelor sunt determinate în planul de proiecție Stereo 70 și sunt rotunjite la 1 milimetru.

***** Distanţa dintre puncte este formată din segmente cumulate ce sunt mai mici decât valoarea 1 milimetru.**

**DATE DESPRE IMOBILUL NR. 2911**

Oficiul de Cadastru și Publicitate Imobiliară CALARASI
Biroul de Cadastru și Publicitate Imobiliară Calarasi

A. Partea I. Descrierea imobilului

TEREN Extravilan

Nr. CF vechi:425
Nr. cadastral vechi:709

Adresa: Jud. Calarasi

Nr. Crt	Nr cadastral Nr. topografic	Suprafața* (mp)	Observații / Referințe
A1	21298	45.000	Sector cadastral:8 Teren neimprejmuit;

B. Partea II. Proprietari și acte

Inscrieri privitoare la dreptul de proprietate și alte drepturi reale		Referințe
2021 / 28/01/2008		
Contract De Vanzare-Cumparare nr. 148, din 25/01/2008 emis de BNP CHIRU MARIA DANA;		
B1	se noteaza schimbarea numelui vanzatorului din IVAN GEORGETA in OLARU GEORGETA, in baza certificatului de casatorie nr. 5372/11.11.1972 <i>OBSERVATII: (provenita din conversia CF 425) CONEXAT CU Incheierea NR. 2832/05.02.2008</i>	A1
B2	Intabulare, drept de PROPRIETATE, dobandit prin Conventie, cota actuala 1/1, cota initiala 1/1 1) ILIUTA VASILE, sot 2) ILIUTA MIHAELA CRISTINA, sotie <i>OBSERVATII: (provenita din conversia CF 425) CONEXAT CU Incheierea NR. 2832/05.02.2008</i>	A1

C. Partea III. SARCINI .

Inscrieri privind dezmembramintele dreptului de proprietate, drepturi reale de garanție și sarcini	Referințe
NU SUNT	

Anexa Nr. 1 La Partea I

Teren

Nr cadastral	Suprafața (mp)*	Observații / Referințe
21298	45.000	

* Suprafața este determinată în planul de proiecție Stereo 70.

DETALII LINIARE IMOBIL

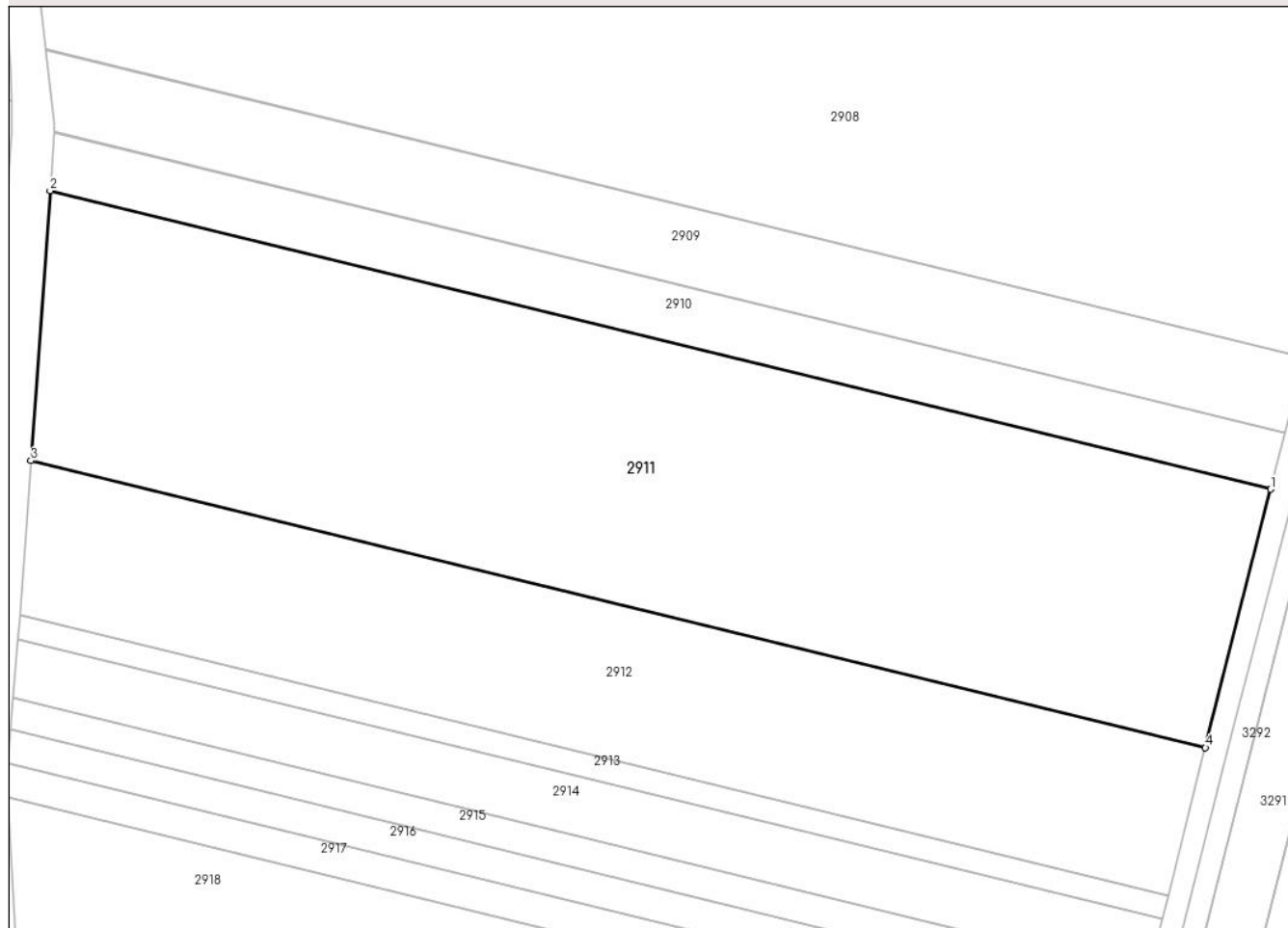

Date referitoare la teren

Crt	Categorie folosință	Intra vilan	Suprafața (mp)	Tarla	Parcelă	Nr. topo	Observații / Referințe
1	arabil	NU	45.000	12/8	16	-	

Lungime Segmente

1) Valorile lungimilor segmentelor sunt obținute din proiecție în plan.

Punct început	X / Y	Punct sfârșit	X / Y	Lungime segment (** (m)
1	672.378,863 326.426,414	2	671.927,081 326.536,831	465.079
2	671.927,081 326.536,831	3	671.919,945 326.437,052	100.034
3	671.919,945 326.437,052	4	672.354,667 326.330,805	447.517
4	672.354,667 326.330,805	1	672.378,863 326.426,414	98.623

** Lungimile segmentelor sunt determinate în planul de proiecție Stereo 70 și sunt rotunjite la 1 milimetru.

***** Distanţa dintre puncte este formată din segmente cumulate ce sunt mai mici decât valoarea 1 milimetru.**

**DATE DESPRE IMOBILUL NR. 2912**

Oficiul de Cadastru și Publicitate Imobiliară CALARASI
Biroul de Cadastru și Publicitate Imobiliară Calarasi

A. Partea I. Descrierea imobilului

TEREN Extravilan

Adresa: Jud. Calarasi, TARLA 12/8 PARCELA 17

Nr. Crt	Nr cadastral Nr. topografic	Suprafața* (mp)	Observații / Referințe
A1	23444	25.000	Sector cadastral:8 Teren neimprejmuit;

B. Partea II. Proprietari și acte

Inscrieri privitoare la dreptul de proprietate și alte drepturi reale		Referințe
69448 / 07/12/2022		
Act Administrativ nr. 53, din 26/10/2022 emis de CONSILIUL LOCAL VILCELELE (HCL ; act administrativ nr 3328 din 11.11.2022, emis de PRIMARIA COMUNEI VILCELELE);		
B1	Intabulare, drept de PROPRIETATEPRIVATA, dobandit prin Lege, cota actuala 1/1, cota initiala 1/1 1) COMUNA VILCELELE , CIF:3796837, DOMENIU PRIVAT	A1

C. Partea III. SARCINI

Inscrieri privind dezmembramintele dreptului de proprietate, drepturi reale de garanție și sarcini		Referințe
34784 / 12/06/2024		
Somatie nr. Dosar executare nr 441/2023, din 06/06/2024 emis de EXECUTOR JUDECĂTORESC (VARARU GAVRILESCU COSMIN GABRIEL; hotarare judecatoreasca nr INCHEIERE NR.3336/2023 din 27.10.2023, emis de JUDECATORIA CALARASI- dosar nr. 7510/202/2023);		
C1	se noteaza inceperea urmaririi silite asupra imobilului, proprietatea debitoarei UAT VALCELELE, pentru achitarea sumei de 11102,39 LEI, conform art. 162 din Regulamentul de recepție și înscriere în evidențele de cadastru și carte funciară aprobat prin ODG ANCP nr. 600/2023 1) IRIDEX GROUP SRL , CIF:398284	A1

Teren

Nr cadastral	Suprafața (mp)*	Observații / Referințe
23444	25.000	

* Suprafața este determinată în planul de proiecție Stereo 70.

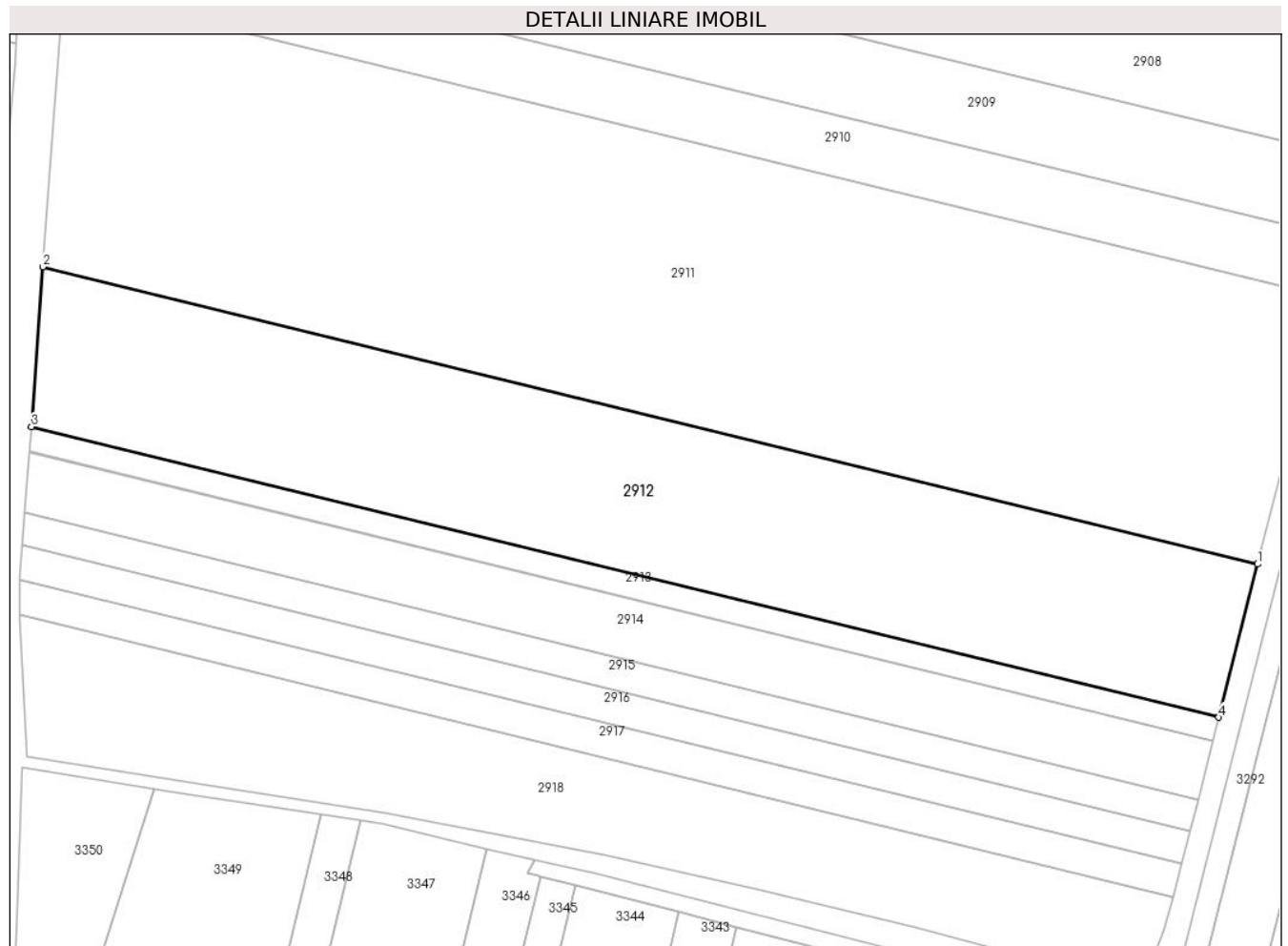

Date referitoare la teren

Crt	Categorie folosință	Intravilan	Suprafața (mp)	Tarla	Parcelă	Nr. topo	Observații / Referințe
1	arabil	NU	25.000	12/8	17	-	

Lungime Segmente

1) Valorile lungimilor segmentelor sunt obținute din proiecție în plan.

Punct început	X / Y	Punct sfârșit	X / Y	Lungime segment (** (m)
1	672.354,667 326.330,805	2	671.919,945 326.437,052	447.517
2	671.919,945 326.437,052	3	671.915,857 326.379,89	57.308
3	671.915,857 326.379,89	4	672.340,805 326.276,031	437.456
4	672.340,805 326.276,031	1	672.354,667 326.330,805	56.501

** Lungimile segmentelor sunt determinate în planul de proiecție Stereo 70 și sunt rotunjite la 1 milimetru.

***** Distanţa dintre puncte este formată din segmente cumulate ce sunt mai mici decât valoarea 1 milimetru.**

**DATE DESPRE IMOBILUL NR. 2913**

Oficiul de Cadastru și Publicitate Imobiliară CALARASI
Biroul de Cadastru și Publicitate Imobiliară Calarasi

A. Partea I. Descrierea imobilului

TEREN Extravilan

Adresa: Jud. Calarasi

Nr. Crt	Nr cadastral Nr. topografic	Suprafața* (mp)	Observații / Referințe
A1		3.868	Sector cadastral:8 Teren neimprejmuit;

B. Partea II. Proprietari și acte

Inscrieri privitoare la dreptul de proprietate și alte drepturi reale		Referințe
/		
Act Administrativ nr. 84413, din 25/11/2003 emis de CJSDPAT CALARASI;		
B1	Intabulare, drept de PROPRIETATE, dobandit prin Reconstituire, cota actuala 1/1, cota initiala 1/1 1) MIHUT DUMITRA, LIPSA CNP 2) MIHUT GHEORGHE, LIPSA CNP 3) MIHUT NICULINA, LIPSA CNP	A1

C. Partea III. SARCINI .

Inscrieri privind dezmembramintele dreptului de proprietate, drepturi reale de garanție și sarcini	Referințe
NU SUNT	

Anexa Nr. 1 La Partea I

Teren

Nr cadastral	Suprafața (mp)*	Observații / Referințe
	3.868	

* Suprafața este determinată în planul de proiecție Stereo 70.

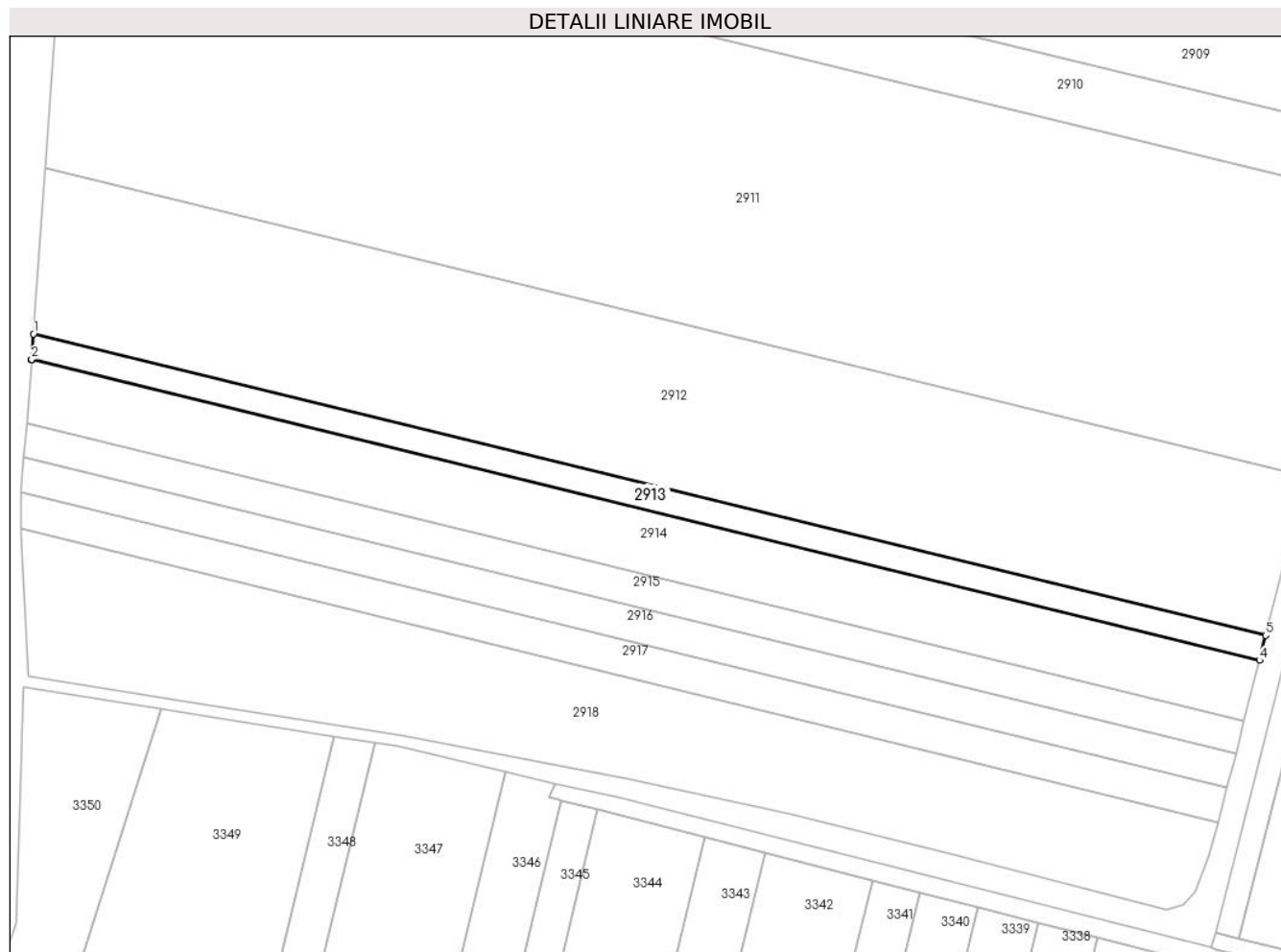

Date referitoare la teren

Crt	Categorie folosință	Intravilan	Suprafața (mp)	Tarla	Parcelă	Nr. topo	Observații / Referințe
1	arabil	NU	3.868	12/8	18	-	

Lungime Segmente

1) Valorile lungimilor segmentelor sunt obținute din proiecție în plan.

Punct început	X / Y	Punct sfârșit	X / Y	Lungime segment (** (m)
1	671.915,857 326.379,89	2	671.915,228 326.371,091	8.821
2	671.915,228 326.371,091	3	671.915,215 326.370,928	0.164
3	671.915,215 326.370,928	4	672.338,632 326.267,444	435.879
4	672.338,632 326.267,444	5	672.340,805 326.276,031	8.858
5	672.340,805 326.276,031	1	671.915,857 326.379,89	437.456

**** Lungimile segmentelor sunt determinate în planul de proiecție Stereo 70 și sunt rotunjite la 1 milimetru.**

***** Distanța dintre puncte este formată din segmente cumulate ce sunt mai mici decât valoarea 1 milimetru.**

**DATE DESPRE IMOBILUL NR. 2914**

Oficiul de Cadastru și Publicitate Imobiliară CALARASI
Biroul de Cadastru și Publicitate Imobiliară Calarasi

A. Partea I. Descrierea imobilului

TEREN Extravilan

Adresa: Jud. Calarasi

Nr. Crt	Nr cadastral Nr. topografic	Suprafața* (mp)	Observații / Referințe
A1		9.300	Sector cadastral:8 Teren neimprejmuit;

B. Partea II. Proprietari și acte

Inscrieri privitoare la dreptul de proprietate și alte drepturi reale		Referințe
/		
Act Administrativ nr. 83923, din 19/05/2000 emis de CJSDPAT CALARASI;		
B1	Intabulare, drept de PROPRIETATE, dobandit prin Reconstituire, cota actuala 1/1, cota initiala 1/1 1) BALACIU VASILICA , LIPSA CNP 2) NEOFID NICULINA , LIPSA CNP 3) PARASCHIV CLEMENTINA , LIPSA CNP	A1

C. Partea III. SARCINI .

Inscrieri privind dezmembramintele dreptului de proprietate, drepturi reale de garanție și sarcini	Referințe
NU SUNT	

Anexa Nr. 1 La Partea I

Teren

Nr cadastral	Suprafața (mp)*	Observații / Referințe
	9.300	

* Suprafața este determinată în planul de proiecție Stereo 70.

DETALII LINIARE IMOBIL

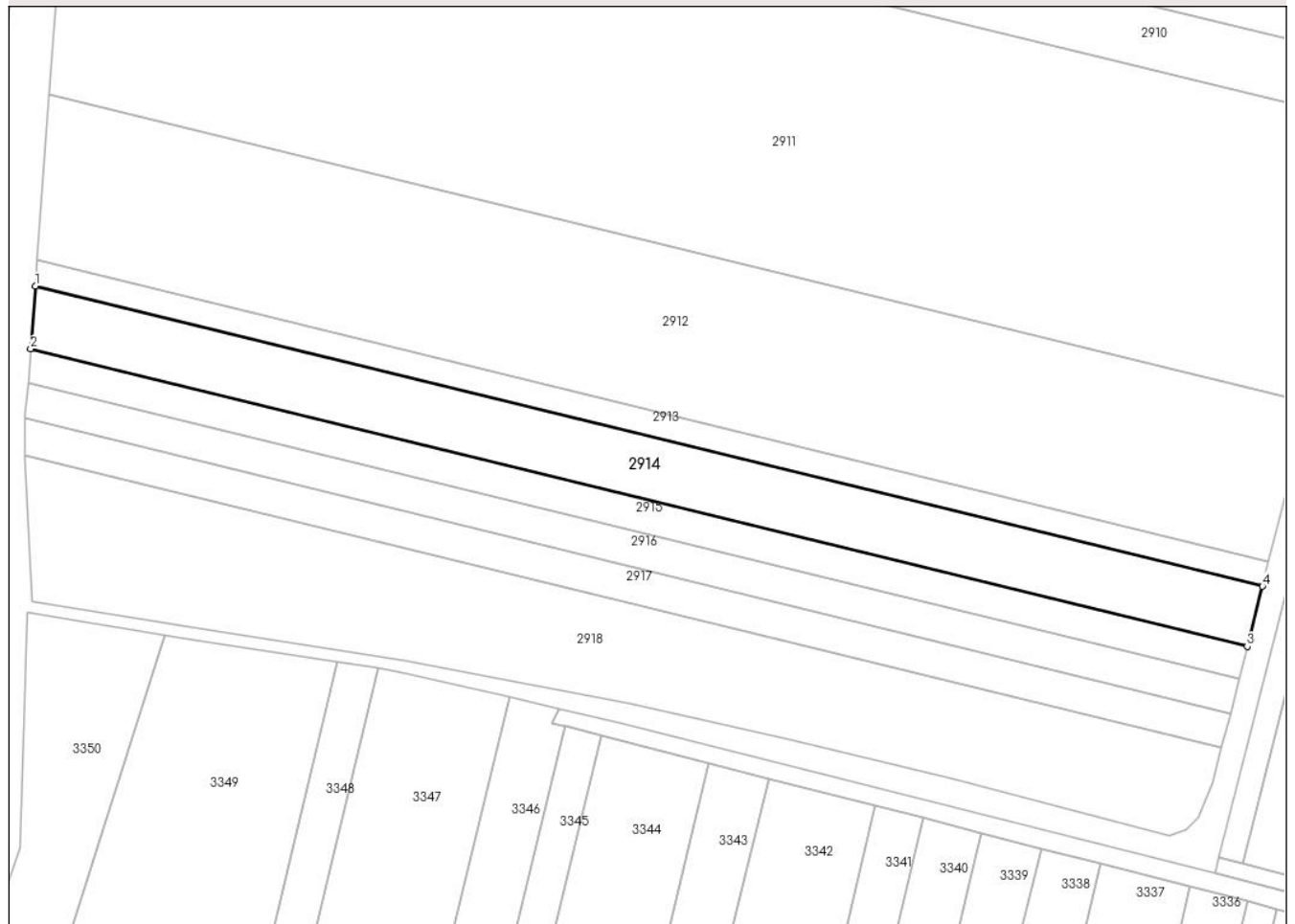

Date referitoare la teren

Crt	Categorie folosință	Intravilan	Suprafața (mp)	Tarla	Parcelă	Nr. topo	Observații / Referințe
1	arabil	NU	9.300	12/8	19	-	

Lungime Segmente

1) Valorile lungimilor segmentelor sunt obținute din proiecție în plan.

Punct început	X / Y	Punct sfârșit	X / Y	Lungime segment (** (m)
1	671.915,215 326.370,928	2	671.913,517 326.349,286	21.709
2	671.913,517 326.349,286	3	672.333,375 326.246,672	432.216
3	672.333,375 326.246,672	4	672.338,632 326.267,444	21.427
4	672.338,632 326.267,444	1	671.915,215 326.370,928	435.879

** Lungimile segmentelor sunt determinate în planul de proiecție Stereo 70 și sunt rotunjite la 1 milimetru.

***** Distanţa dintre puncte este formată din segmente cumulate ce sunt mai mici decât valoarea 1 milimetru.**

**DATE DESPRE IMOBILUL NR. 2915**

Oficiul de Cadastru și Publicitate Imobiliară CALARASI
Biroul de Cadastru și Publicitate Imobiliară Calarasi

A. Partea I. Descrierea imobilului

TEREN Extravilan

Adresa: Jud. Calarasi

Nr. Crt	Nr cadastral Nr. topografic	Suprafața* (mp)	Observații / Referințe
A1		5.000	Sector cadastral:8 Teren neimprejmuit;

B. Partea II. Proprietari și acte

Inscrieri privitoare la dreptul de proprietate și alte drepturi reale	Referințe
/	
Hotarare Judecatoreasca nr. 2016/2019, din 08/10/2019 emis de JUDECATORIA CALARASI;	
B1	A1
Intabulare, drept de PROPRIETATE, dobandit prin Hotarare Judecatoreasca, cota actuala 1/1, cota initiala 1/1 1) COMARNICEANU GABRIELA	

C. Partea III. SARCINI .

Inscrieri privind dezmembramintele dreptului de proprietate, drepturi reale de garanție și sarcini	Referințe
NU SUNT	

Teren

Nr cadastral	Suprafața (mp)*	Observații / Referințe
	5.000	

* Suprafața este determinată în planul de proiecție Stereo 70.

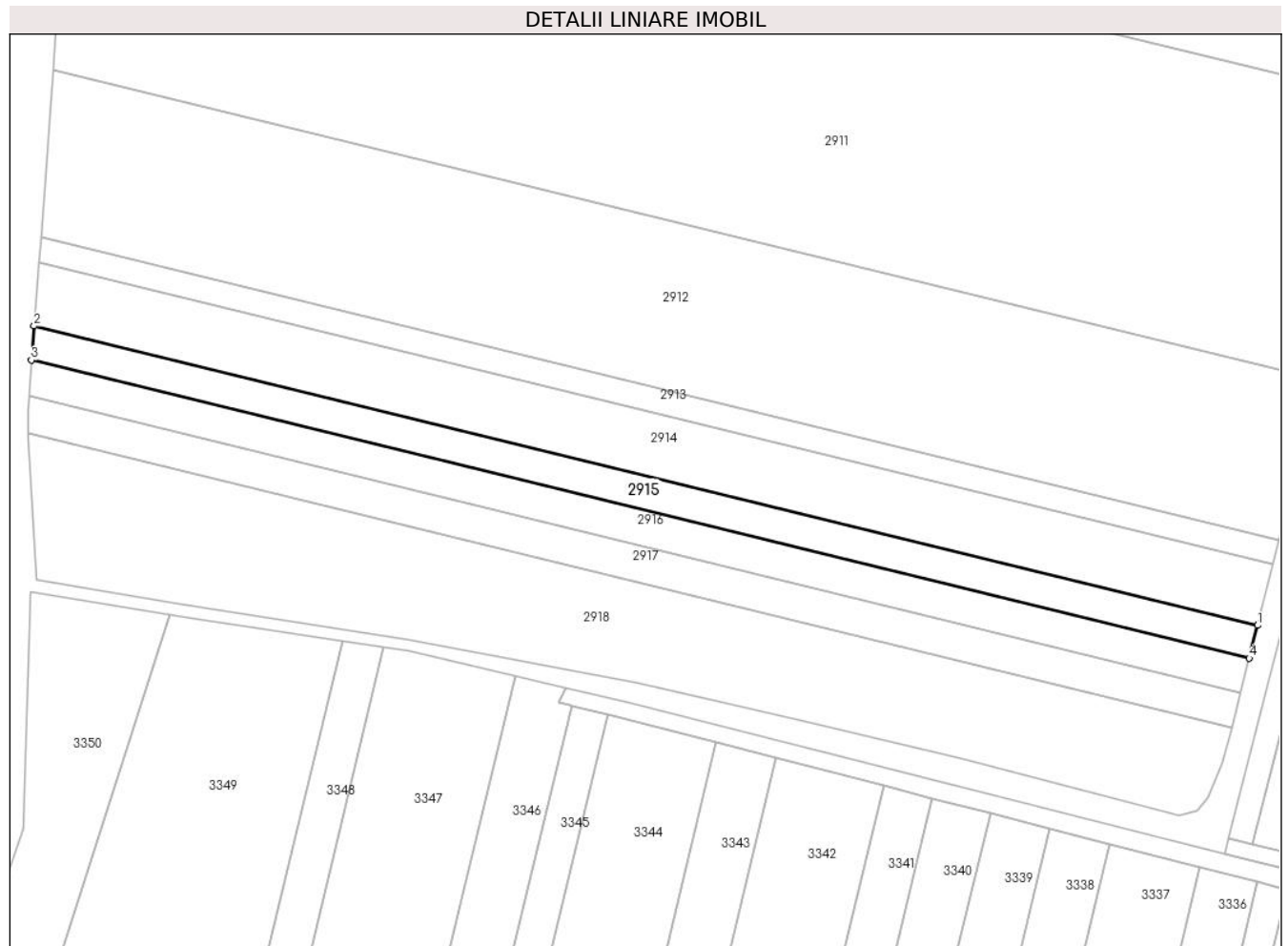

Date referitoare la teren

Crt	Categorie folosință	Intravilan	Suprafața (mp)	Tarla	Parcelă	Nr. topo	Observații / Referințe
1	arabil	NU	5.000	12/8	20	-	

Lungime Segmente

1) Valorile lungimilor segmentelor sunt obținute din proiecție în plan.

Punct început	X / Y	Punct sfârșit	X / Y	Lungime segment (** (m)
1	672.333,375 326.246,672	2	671.913,517 326.349,286	432.216
2	671.913,517 326.349,286	3	671.912,598 326.337,574	11.748
3	671.912,598 326.337,574	4	672.330,53 326.235,431	430.233
4	672.330,53 326.235,431	1	672.333,375 326.246,672	11.595

** Lungimile segmentelor sunt determinate în planul de proiecție Stereo 70 și sunt rotunjite la 1 milimetru.

***** Distanţa dintre puncte este formată din segmente cumulate ce sunt mai mici decât valoarea 1 milimetru.**

**DATE DESPRE IMOBILUL NR. 2916**

Oficiul de Cadastru și Publicitate Imobiliară CALARASI
 Biroul de Cadastru și Publicitate Imobiliară Calarasi

A. Partea I. Descrierea imobilului

TEREN Extravilan

Adresa: Jud. Calarasi

Nr. Crt	Nr cadastral Nr. topografic	Suprafața* (mp)	Observații / Referințe
A1		5.227	Sector cadastral:8 Teren neimprejmuit;

B. Partea II. Proprietari și acte

Inscrieri privitoare la dreptul de proprietate și alte drepturi reale	Referințe
/	
Hotarare Judecatoreasca nr. 2016/2019, din 08/10/2019 emis de JUDECATORIA CALARASI;	
B1	A1
Intabulare, drept de PROPRIETATE, dobandit prin Hotarare Judecatoreasca, cota actuala 1/1, cota initiala 1/1 1) MARIN ELISABETA , LIPSA CNP	

C. Partea III. SARCINI .

Inscrieri privind dezmembramintele dreptului de proprietate, drepturi reale de garanție și sarcini	Referințe
NU SUNT	

Teren

Nr cadastral	Suprafața (mp)*	Observații / Referințe
	5.227	

* Suprafața este determinată în planul de proiecție Stereo 70.

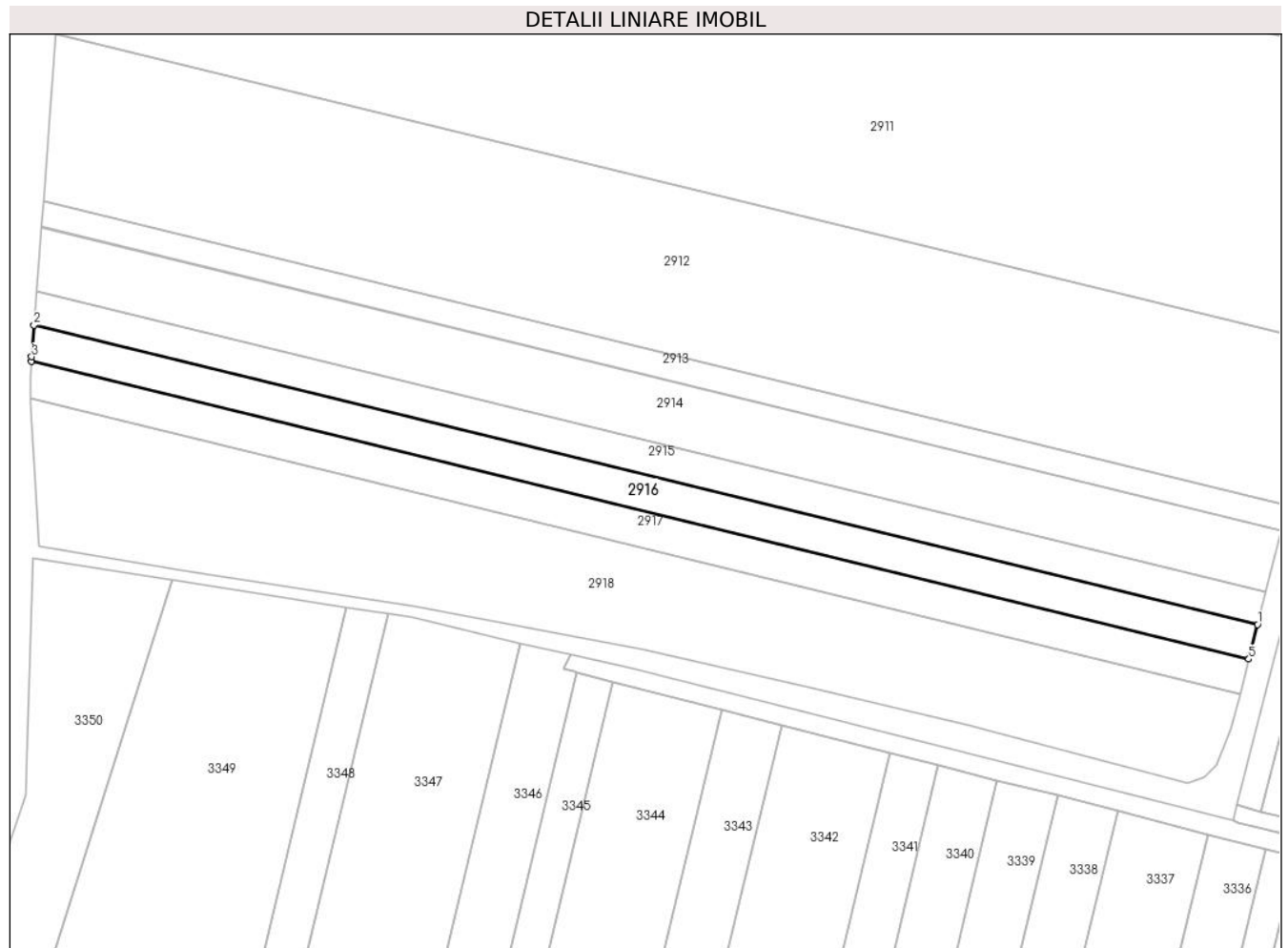

Date referitoare la teren

Crt	Categorie folosință	Intravilan	Suprafața (mp)	Tarla	Parcelă	Nr. topo	Observații / Referințe
1	arabil	NU	5.227	12/8	20	-	

Lungime Segmente

1) Valorile lungimilor segmentelor sunt obținute din proiecție în plan.

Punct început	X / Y	Punct sfârșit	X / Y	Lungime segment (** (m)
1	672.330,53 326.235,431	2	671.912,598 326.337,574	430.233
2	671.912,598 326.337,574	3	671.911,75 326.326,763	10.844
3	671.911,75 326.326,763	4	671.911,706 326.325,255	1.509
4	671.911,706 326.325,255	5	672.327,542 326.223,624	428.075
5	672.327,542 326.223,624	1	672.330,53 326.235,431	12.179

**** Lungimile segmentelor sunt determinate în planul de proiecție Stereo 70 și sunt rotunjite la 1 milimetru.**

***** Distanța dintre puncte este formată din segmente cumulate ce sunt mai mici decât valoarea 1 milimetru.**

**DATE DESPRE IMOBILUL NR. 2917**

Oficiul de Cadastru și Publicitate Imobiliară CALARASI
Biroul de Cadastru și Publicitate Imobiliară Calarasi

A. Partea I. Descrierea imobilului

TEREN Extravilan

Adresa: Jud. Calarasi

Nr. Crt	Nr cadastral Nr. topografic	Suprafața* (mp)	Observații / Referințe
A1		5.250	Sector cadastral:8 Teren neimprejmuit;

B. Partea II. Proprietari și acte

Inscrieri privitoare la dreptul de proprietate și alte drepturi reale	Referințe
/	
Hotarare Judecatoreasca nr. 2016/2019, din 08/10/2019 emis de JUDECATORIA CALARASI;	
B1	Intabulare, drept de PROPRIETATE, dobandit prin Hotarare Judecatoreasca, cota actuala 1/1, cota initiala 1/1 1) ROTARU ANICA, LIPSA CNP
	A1

C. Partea III. SARCINI .

Inscrieri privind dezmembramintele dreptului de proprietate, drepturi reale de garanție și sarcini	Referințe
NU SUNT	

Anexa Nr. 1 La Partea I

Teren

Nr cadastral	Suprafața (mp)*	Observații / Referințe
	5.250	

* Suprafața este determinată în planul de proiecție Stereo 70.

DETALII LINIARE IMOBIL



Date referitoare la teren

Crt	Categorie folosință	Intravilan	Suprafața (mp)	Tarla	Parcelă	Nr. topo	Observații / Referințe
1	arabil	NU	5.250	12/8	20	-	

Lungime Segmente

1) Valorile lungimilor segmentelor sunt obținute din proiecție în plan.

Punct început	X / Y	Punct sfârșit	X / Y	Lungime segment (** (m)
1	671.911,706 326.325,255	2	671.911,56 326.320,296	4.961
2	671.911,56 326.320,296	3	671.911,546 326.312,627	7.669
3	671.911,546 326.312,627	4	672.324,521 326.211,695	425.13
4	672.324,521 326.211,695	5	672.324,554 326.211,817	0.126
5	672.324,554 326.211,817	6	672.327,542 326.223,624	12.179

Punct început	X / Y	Punct sfârșit	X / Y	Lungime segment (** (m)
6	672.327,542 326.223,624	1	671.911,706 326.325,255	428.075

** Lungimile segmentelor sunt determinate în planul de proiecție Stereo 70 și sunt rotunjite la 1 milimetru.

*** Distanța dintre puncte este formată din segmente cumulate ce sunt mai mici decât valoarea 1 milimetru.

**DATE DESPRE IMOBILUL NR. 2918**

Oficiul de Cadastru și Publicitate Imobiliară CALARASI
Biroul de Cadastru și Publicitate Imobiliară Calarasi

A. Partea I. Descrierea imobilului

TEREN Extravilan

Adresa: Jud. Calarasi

Nr. Crt	Nr cadastral Nr. topografic	Suprafața* (mp)	Observații / Referințe
A1		15.372	Sector cadastral:8 Teren neimprejmuit;

B. Partea II. Proprietari și acte

Inscrieri privitoare la dreptul de proprietate și alte drepturi reale	Referințe
/	
Hotarare Judecatoreasca nr. 2016/2019, din 08/10/2019 emis de JUDECATORIA CALARASI;	
B1	A1
Intabulare, drept de PROPRIETATE, dobandit prin Hotarare Judecatoreasca, cota actuala 1/1, cota initiala 1/1 1) STOICA GEORGETA, LIPSA CNP	

C. Partea III. SARCINI .

Inscrieri privind dezmembramintele dreptului de proprietate, drepturi reale de garanție și sarcini	Referințe
NU SUNT	

Anexa Nr. 1 La Partea I

Teren

Nr cadastral	Suprafața (mp)*	Observații / Referințe
	15.372	

* Suprafața este determinată în planul de proiecție Stereo 70.

DETALII LINIARE IMOBIL

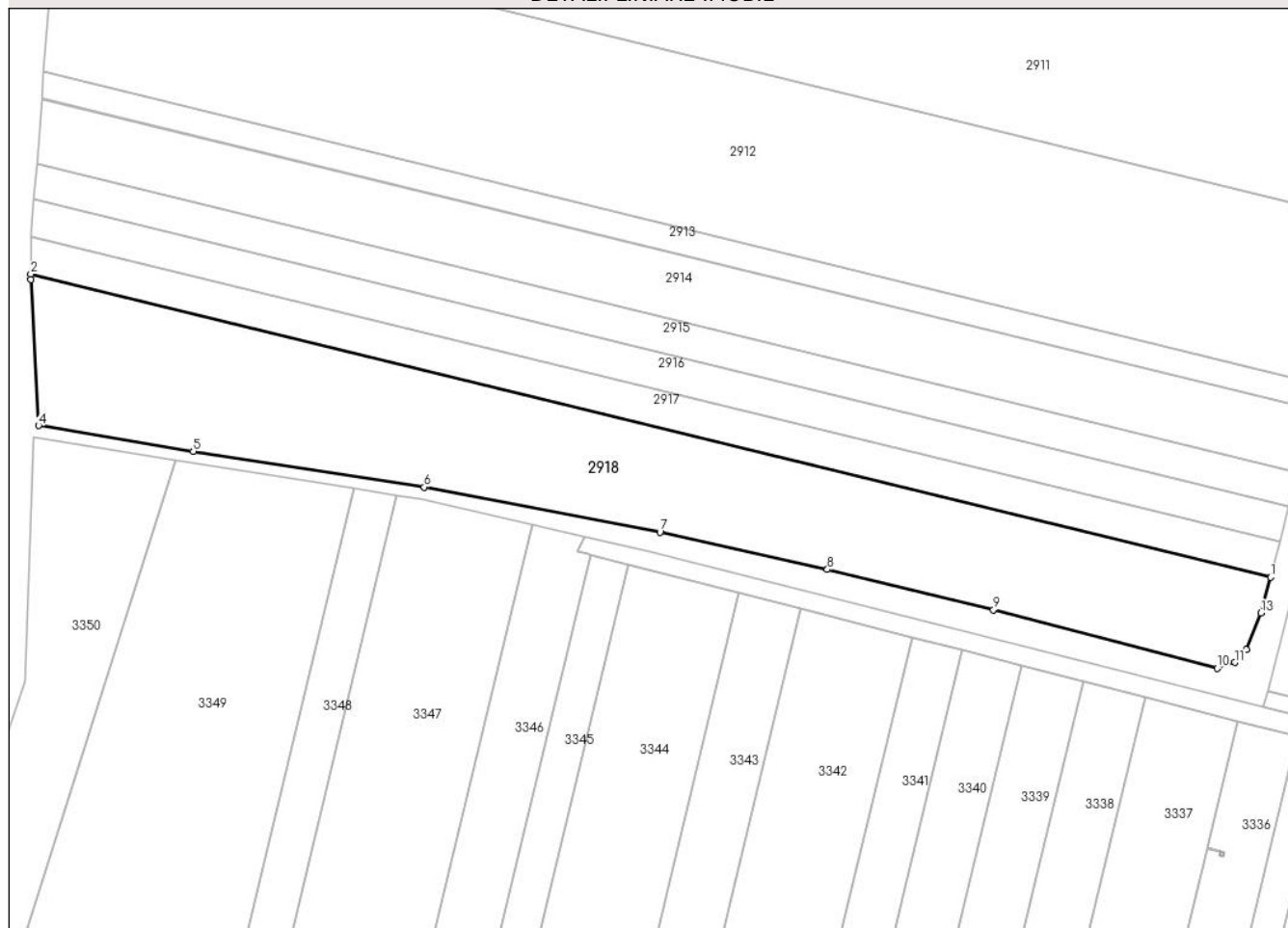

Date referitoare la teren

Crt	Categorie folosință	Intravilan	Suprafața (mp)	Tarla	Parcelă	Nr. topo	Observații / Referințe
1	arabil	NU	15.372	12/8	20	-	

Lungime Segmente

1) Valorile lungimilor segmentelor sunt obținute din proiecție în plan.

Punct început	X / Y	Punct sfârșit	X / Y	Lungime segment (** (m)
1	672.324,521 326.211,695	2	671.911,546 326.312,627	425.13
2	671.911,546 326.312,627	3	671.911,542 326.310,889	1.738
3	671.911,542 326.310,889	4	671.914,155 326.262,188	48.771
4	671.914,155 326.262,188	5	671.965,64 326.253,645	52.189
5	671.965,64 326.253,645	6	672.042,621 326.241,745	77.895

Punct început	X / Y	Punct sfârșit	X / Y	Lungime segment (** (m)
6	672.042,621 326.241,745	7	672.121,089 326.226,759	79.886
7	672.121,089 326.226,759	8	672.176,84 326.214,273	57.132
8	672.176,84 326.214,273	9	672.232,179 326.200,872	56.938
9	672.232,179 326.200,872	10	672.306,686 326.181,399	77.01
10	672.306,686 326.181,399	11	672.312,504 326.183,361	6.14
11	672.312,504 326.183,361	12	672.316,364 326.187,636	5.76
12	672.316,364 326.187,636	13	672.321,256 326.199,81	13.12
13	672.321,256 326.199,81	1	672.324,521 326.211,695	12.325

** Lungimile segmentelor sunt determinate în planul de proiecție Stereo 70 și sunt rotunjite la 1 milimetru.

*** Distanța dintre puncte este formată din segmente cumulate ce sunt mai mici decât valoarea 1 milimetru.

**DATE DESPRE IMOBILUL NR. 2919**

Oficiul de Cadastru și Publicitate Imobiliară CALARASI
Biroul de Cadastru și Publicitate Imobiliară Calarasi

A. Partea I. Descrierea imobilului

TEREN Extravilan

Adresa: Jud. Calarasi

Nr. Crt	Nr cadastral Nr. topografic	Suprafața* (mp)	Observații / Referințe
A1		1.027	Sector cadastral:8 Teren neimprejmuit;

B. Partea II. Proprietari și acte

Inscrieri privitoare la dreptul de proprietate și alte drepturi reale	Referințe
/	
Act Normativ nr. 7, din 13/03/1996 emis de PARLAMENTUL ROMÂNIEI;	
B1	Inscrierea provizorie, drept de PROPRIETATE, dobandit prin Lege, cota actuala 1/1, cota initiala 1/1
	1) COMUNA VILCELELE, CIF:3796837

C. Partea III. SARCINI .

Inscrieri privind dezmembramintele dreptului de proprietate, drepturi reale de garanție și sarcini	Referințe
NU SUNT	

Anexa Nr. 1 La Partea I

Teren

Nr cadastral	Suprafața (mp)*	Observații / Referințe
	1.027	

* Suprafața este determinată în planul de proiecție Stereo 70.

DETALII LINIARE IMOBIL

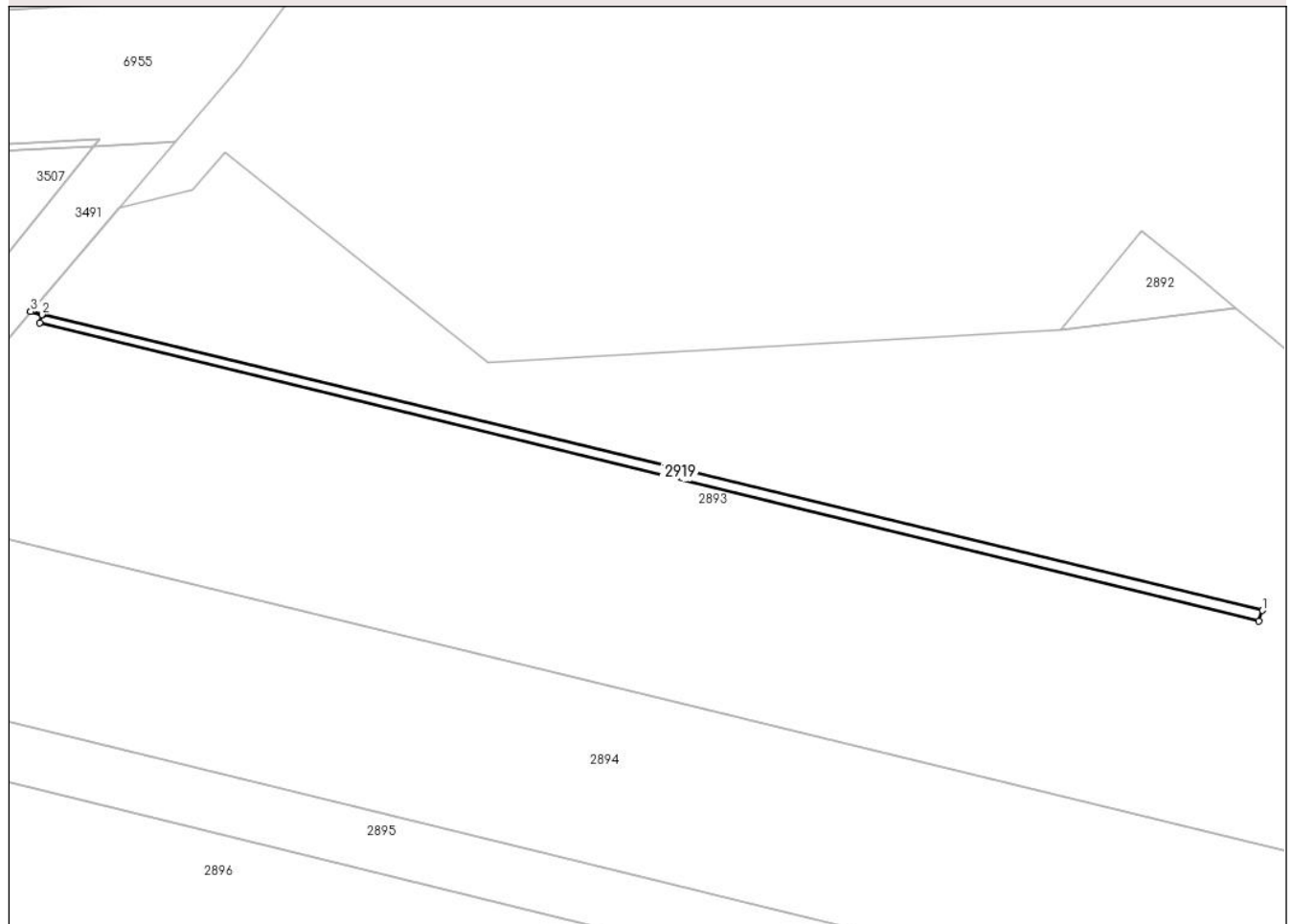

Date referitoare la teren

Crt	Categorie folosință	Intravilan	Suprafața (mp)	Tarla	Parcelă	Nr. topo	Observații / Referințe
1	curți constructii	NU	1.027	-	-	-	CANAL

Lungime Segmente

1) Valorile lungimilor segmentelor sunt obținute din proiecție în plan.

Punct început	X / Y	Punct sfârșit	X / Y	Lungime segment (** (m)
1	672.468,269 327.121,046	2	672.112,0 327.207,313	366.565
2	672.112,0 327.207,313	3	672.108,751 327.208,195	3.367
3	672.108,751 327.208,195	4	672.108,736 327.208,178	0.023
4	672.108,736 327.208,178	5	672.111,995 327.207,294	3.377
5	672.111,995 327.207,294	6	672.111,438 327.204,969	2.391

Punct început	X / Y	Punct sfârșit	X / Y	Lungime segment (** (m)
6	672.111,438 327.204,969	7	672.467,2 327.118,02	366.233
7	672.467,2 327.118,02	1	672.468,269 327.121,046	3.209

** Lungimile segmentelor sunt determinate în planul de proiecție Stereo 70 și sunt rotunjite la 1 milimetru.

*** Distanța dintre puncte este formată din segmente cumulate ce sunt mai mici decât valoarea 1 milimetru.

**DATE DESPRE IMOBILUL NR. 2920**

Oficiul de Cadastru și Publicitate Imobiliară CALARASI
Biroul de Cadastru și Publicitate Imobiliară Calarasi

A. Partea I. Descrierea imobilului

TEREN Extravilan

Adresa: Jud. Calarasi

Nr. Crt	Nr cadastral Nr. topografic	Suprafața* (mp)	Observații / Referințe
A1		1.753	Sector cadastral:8 Teren neimprejmuit;

B. Partea II. Proprietari și acte

Inscrieri privitoare la dreptul de proprietate și alte drepturi reale		Referințe
/		
Act Normativ nr. 7, din 13/03/1996 emis de PARLAMENTUL ROMÂNIEI;		
B1	Inscrierea provizorie, drept de PROPRIETATE, dobandit prin Lege, cota actuala 1/1, cota initiala 1/1 1) COMUNA VILCELELE, CIF:3796837	A1

C. Partea III. SARCINI .

Inscrieri privind dezmembramintele dreptului de proprietate, drepturi reale de garanție și sarcini	Referințe
NU SUNT	

Anexa Nr. 1 La Partea I

Teren

Nr cadastral	Suprafața (mp)*	Observații / Referințe
	1.753	

* Suprafața este determinată în planul de proiecție Stereo 70.

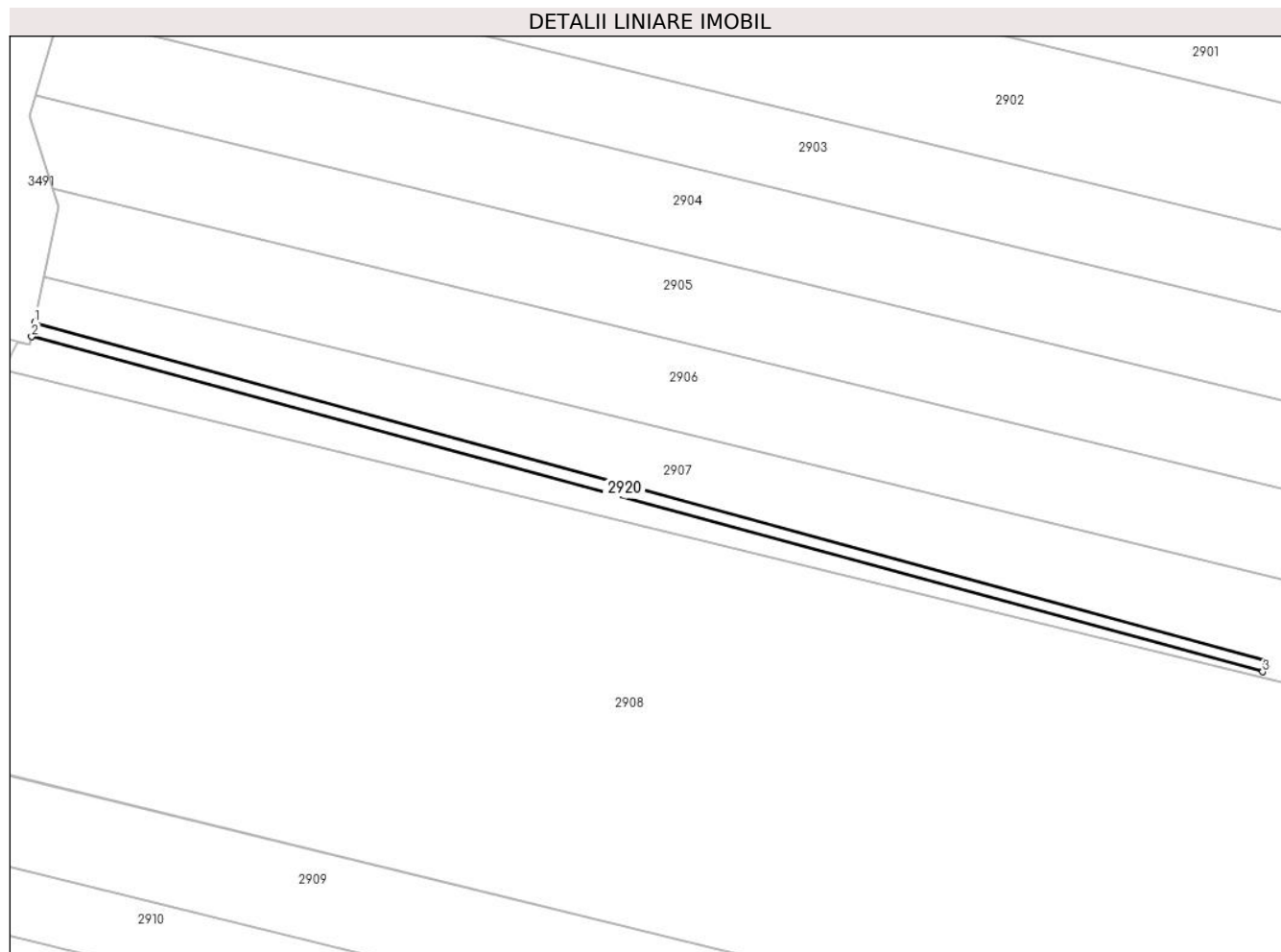

Date referitoare la teren

Crt	Categorie folosință	Intravilan	Suprafața (mp)	Tarla	Parcelă	Nr. topo	Observații / Referințe
1	curți constructii	NU	1.753	-	-	-	CANAL

Lungime Segmente

1) Valorile lungimilor segmentelor sunt obținute din proiecție în plan.

Punct început	X / Y	Punct sfârșit	X / Y	Lungime segment (** (m)
1	671.950,286 326.731,823	2	671.949,316 326.727,16	4.763
2	671.949,316 326.727,16	3	672.348,706 326.618,552	413.894
3	672.348,706 326.618,552	4	672.349,69 326.622,134	3.715
4	672.349,69 326.622,134	1	671.950,286 326.731,823	414.192

**** Lungimile segmentelor sunt determinate în planul de proiecție Stereo 70 și sunt rotunjite la 1 milimetru.**

***** Distanța dintre puncte este formată din segmente cumulate ce sunt mai mici decât valoarea 1 milimetru.**

