

**DATE DESPRE IMOBILUL NR. 820**

Oficiul de Cadastru și Publicitate Imobiliară CALARASI
Biroul de Cadastru și Publicitate Imobiliară Calarasi

A. Partea I. Descrierea imobilului

TEREN Extravilan

Adresa: Jud. Calarasi

Nr. Crt	Nr cadastral Nr. topografic	Suprafața* (mp)	Observații / Referințe
A1	26644	20.000	Sector cadastral:9 Teren neimprejmuit;

B. Partea II. Proprietari și acte

Inscrieri privitoare la dreptul de proprietate și alte drepturi reale		Referințe
3400 / 28/01/2013		
Act Notarial nr. 78, din 25/01/2013 emis de BNP CHIRU MARIA DANA;		
B2	Intabulare, drept de PROPRIETATE, dobandit prin Conventie, cota actuala 1/1 1) IONITA ION, sot 2) IONITA AURELIA, sotie	A1

C. Partea III. SARCINI .

Inscrieri privind dezmembramintele dreptului de proprietate, drepturi reale de garanție și sarcini	Referințe
NU SUNT	

Anexa Nr. 1 La Partea I

Teren

Nr cadastral	Suprafața (mp)*	Observații / Referințe
26644	20.000	

* Suprafața este determinată în planul de proiecție Stereo 70.

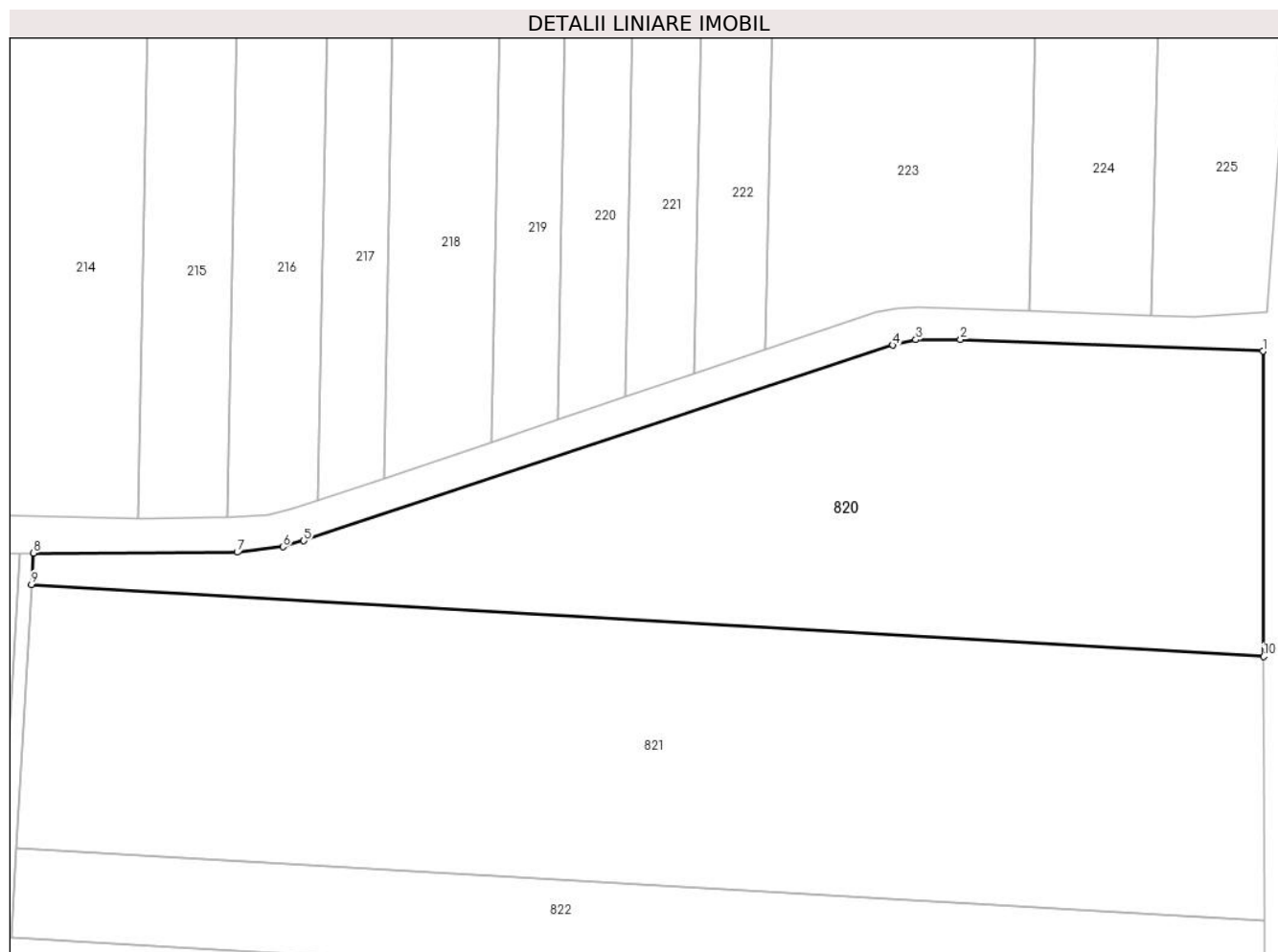

Date referitoare la teren

Crt	Categorie folosință	Intravilan	Suprafața (mp)	Tarla	Parcelă	Nr. topo	Observații / Referințe
1	arabil	NU	20.000	7	1	-	

Lungime Segmente

1) Valorile lungimilor segmentelor sunt obținute din proiecție în plan.

Punct început	X / Y	Punct sfârșit	X / Y	Lungime segment (** (m)
1	685.722,365 311.748,272	2	685.632,27 311.751,734	90.161
2	685.632,27 311.751,734	3	685.618,965 311.751,707	13.305
3	685.618,965 311.751,707	4	685.612,113 311.750,036	7.053
4	685.612,113 311.750,036	5	685.436,631 311.691,784	184.898
5	685.436,631 311.691,784	6	685.430,436 311.690,011	6.444

Punct început	X / Y	Punct sfârșit	X / Y	Lungime segment (** (m)
6	685.430,436 311.690,011	7	685.416,774 311.688,369	13.76
7	685.416,774 311.688,369	8	685.356,078 311.688,163	60.696
8	685.356,078 311.688,163	9	685.355,532 311.678,833	9.346
9	685.355,532 311.678,833	10	685.722,63 311.657,351	367.726
10	685.722,63 311.657,351	1	685.722,365 311.748,272	90.921

** Lungimile segmentelor sunt determinate în planul de proiecție Stereo 70 și sunt rotunjite la 1 milimetru.

*** Distanța dintre puncte este formată din segmente cumulate ce sunt mai mici decât valoarea 1 milimetru.

**DATE DESPRE IMOBILUL NR. 821**

Oficiul de Cadastru și Publicitate Imobiliară CALARASI
Biroul de Cadastru și Publicitate Imobiliară Calarasi

A. Partea I. Descrierea imobilului

TEREN Extravilan

Adresa: Jud. Calarasi

Nr. Crt	Nr cadastral Nr. topografic	Suprafața* (mp)	Observații / Referințe
A1	20212	29.062	Sector cadastral:9 Teren neimprejmuit;

B. Partea II. Proprietari și acte

Inscrieri privitoare la dreptul de proprietate și alte drepturi reale		Referințe
18738 / 10/07/2008		
Act Notarial nr. 2210, din 29/04/2004 emis de BNP MITACHE IULIANA ADRIANA (act notarial nr. 53/25-02-2004 emis de BNP MITACHE IULIANA ADRIANA; act normativ nr. 1089/18-06-1998 emis de COM JUD PT STAB DREPT DE PROPR;);		
B1	Intabulare, drept de PROPRIETATE, dobandit prin Conventie, cota actuala 4/8 1) CIULINARU ELENA	A1
4155 / 26/01/2015		
Act Notarial nr. 307, din 12/12/2014 emis de NP MITACHE IULIANA ADRIANA;		
B2	Intabulare, drept de PROPRIETATE, dobandit prin Succesiune, cota actuala 1/8 1) CIULINARU ELENA	A1
B3	Intabulare, drept de PROPRIETATE, dobandit prin Succesiune, cota actuala 3/8 1) JILAVEANU CIULINARU DENISA CARMEN	A1

C. Partea III. SARCINI .

Inscrieri privind dezmembramintele dreptului de proprietate, drepturi reale de garanție și sarcini	Referințe
NU SUNT	

Anexa Nr. 1 La Partea I

Teren

Nr cadastral	Suprafața (mp)*	Observații / Referințe
20212	29.062	

* Suprafața este determinată în planul de proiecție Stereo 70.

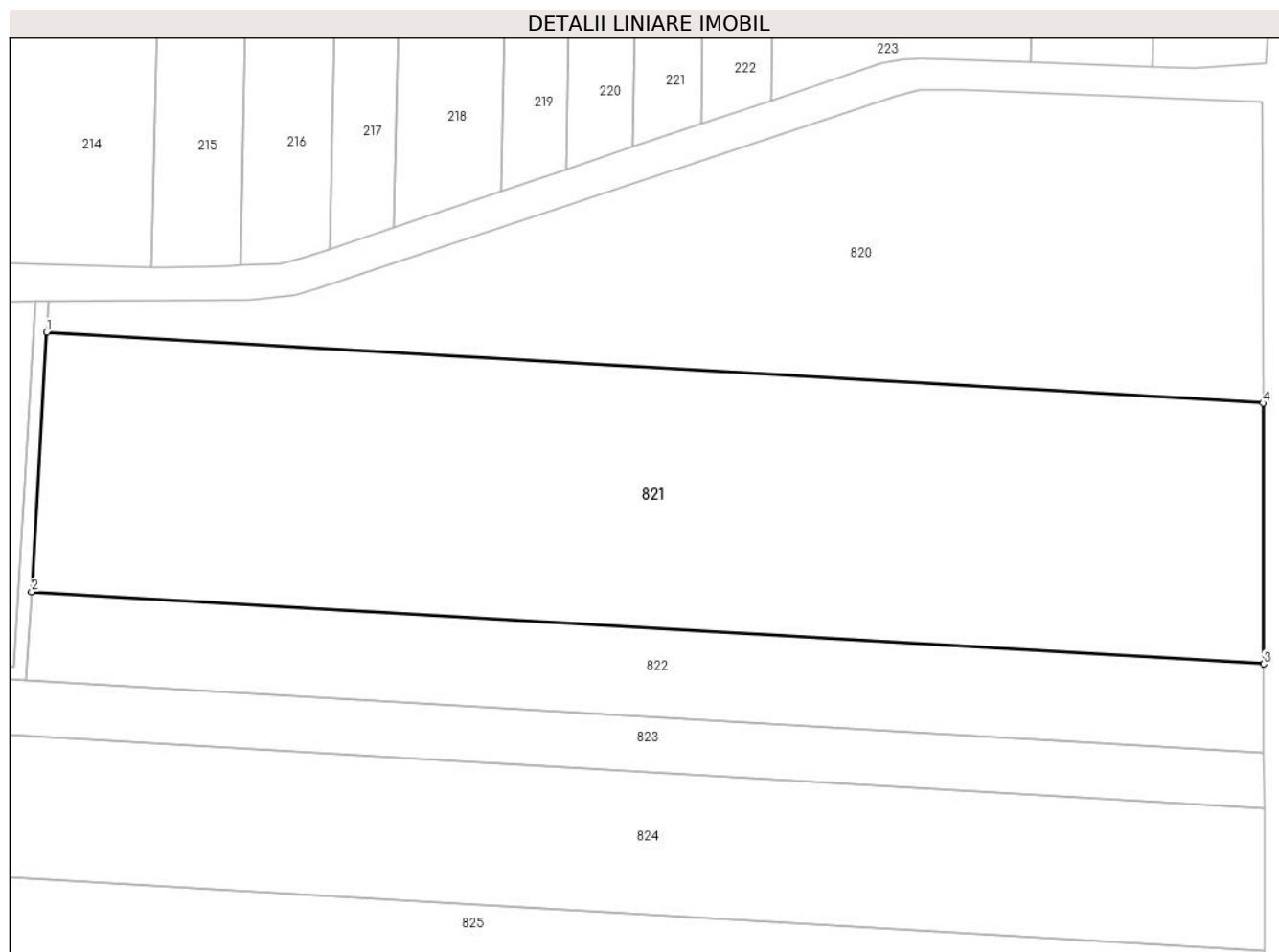

Date referitoare la teren

Crt	Categorie folosință	Intra vilan	Suprafața (mp)	Tarla	Parcelă	Nr. topo	Observații / Referințe
1	arabil	NU	29.062	7	1	-	

Lungime Segmente

1) Valorile lungimilor segmentelor sunt obținute din proiecție în plan.

Punct început	X / Y	Punct sfârșit	X / Y	Lungime segment (** (m)
1	685.355,532 311.678,833	2	685.350,945 311.600,45	78.517
2	685.350,945 311.600,45	3	685.722,859 311.578,686	372.55
3	685.722,859 311.578,686	4	685.722,63 311.657,351	78.665
4	685.722,63 311.657,351	1	685.355,532 311.678,833	367.726

** Lungimile segmentelor sunt determinate în planul de proiecție Stereo 70 și sunt rotunjite la 1 milimetru.

***** Distanţa dintre puncte este formată din segmente cumulate ce sunt mai mici decât valoarea 1 milimetru.**

**DATE DESPRE IMOBILUL NR. 822**

Oficiul de Cadastru și Publicitate Imobiliară CALARASI
Biroul de Cadastru și Publicitate Imobiliară Calarasi

A. Partea I. Descrierea imobilului

TEREN Extravilan

Adresa: Jud. Calarasi

Nr. Crt	Nr cadastral Nr. topografic	Suprafața* (mp)	Observații / Referințe
A1		10.000	Sector cadastral:9 Teren neimprejmuit; DIFERENTA DE SUPRAFATA SE GASESTE LA IMOBILELE CU ID 820 SI ID 821

B. Partea II. Proprietari și acte

Inscrieri privitoare la dreptul de proprietate și alte drepturi reale		Referințe
/		
Act Administrativ nr. 1089, din 18/06/1998 emis de CJSDPAT CALARASI;		
B1	Intabulare, drept de PROPRIETATE, dobandit prin Reconstituire, cota actuala 1/1 1) CRISTEA S LEANCA, Lipsă CNP proprietar	A1

C. Partea III. SARCINI .

Inscrieri privind dezmembramintele dreptului de proprietate, drepturi reale de garanție și sarcini	Referințe
NU SUNT	

Anexa Nr. 1 La Partea I

Teren

Nr cadastral	Suprafața (mp)*	Observații / Referințe
	10.000	DIFERENTA DE SUPRAFATA SE GASESTE LA IMOBILELE CU ID 820 SI ID 821

* Suprafața este determinată în planul de proiecție Stereo 70.

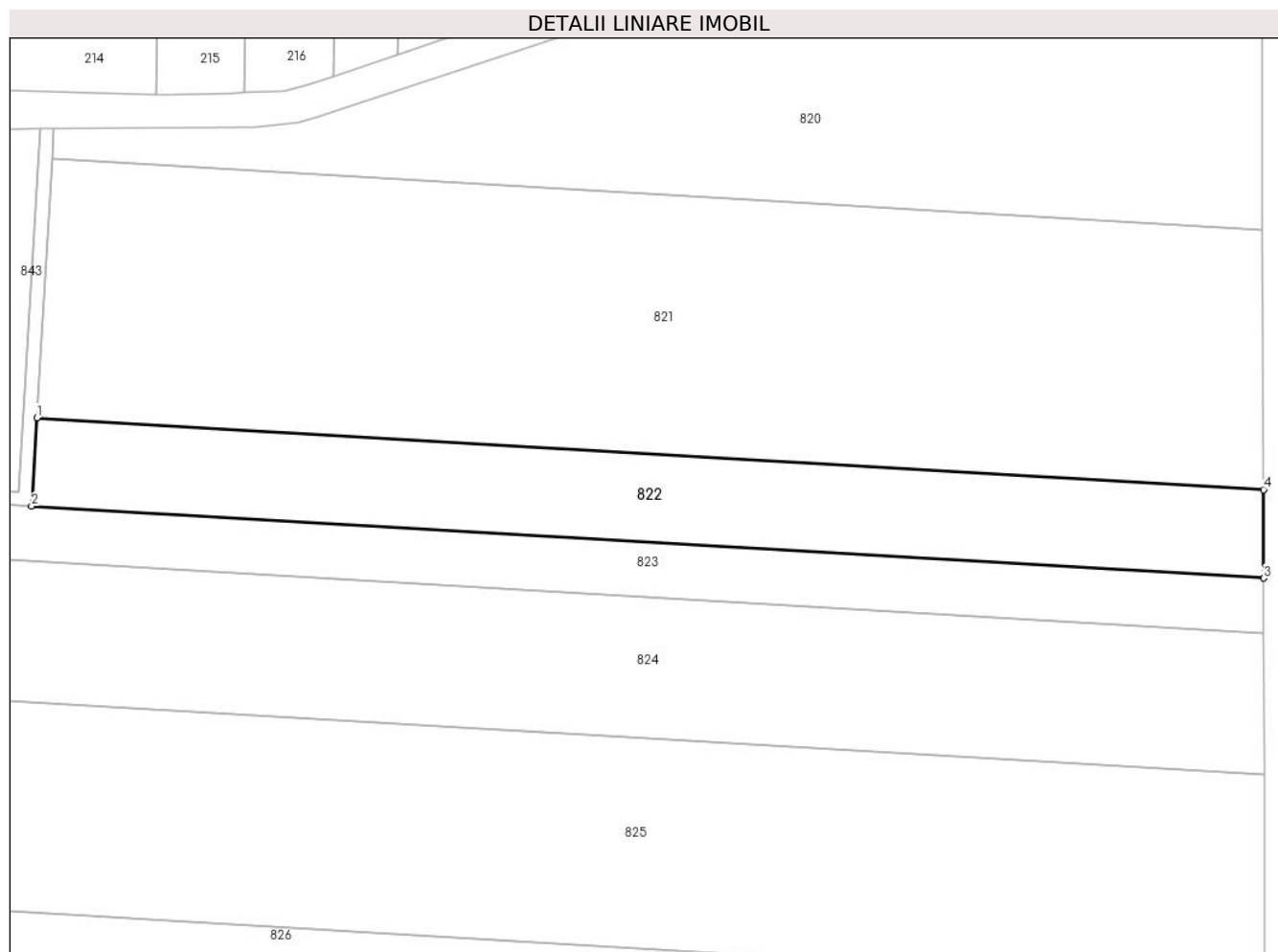

Date referitoare la teren

Crt	Categorie folosință	Intra vilan	Suprafața (mp)	Tarla	Parcelă	Nr. topo	Observații / Referințe
1	arabil	NU	10.000	7	1	-	

Lungime Segmente

1) Valorile lungimilor segmentelor sunt obținute din proiecție în plan.

Punct început	X / Y	Punct sfârșit	X / Y	Lungime segment (** (m)
1	685.350,945 311.600,45	2	685.349,38 311.573,713	26.783
2	685.349,38 311.573,713	3	685.722,937 311.551,853	374.196
3	685.722,937 311.551,853	4	685.722,859 311.578,686	26.833
4	685.722,859 311.578,686	1	685.350,945 311.600,45	372.55

** Lungimile segmentelor sunt determinate în planul de proiecție Stereo 70 și sunt rotunjite la 1 milimetru.

***** Distanţa dintre puncte este formată din segmente cumulate ce sunt mai mici decât valoarea 1 milimetru.**

**DATE DESPRE IMOBILUL NR. 823**

Oficiul de Cadastru și Publicitate Imobiliară CALARASI
Biroul de Cadastru și Publicitate Imobiliară Calarasi

A. Partea I. Descrierea imobilului

TEREN Extravilan

Adresa: Jud. Calarasi

Nr. Crt	Nr cadastral Nr. topografic	Suprafața* (mp)	Observații / Referințe
A1	30101	7.800	Sector cadastral:9 Teren neimprejmuit;

B. Partea II. Proprietari și acte

Inscrieri privitoare la dreptul de proprietate și alte drepturi reale	Referințe
63223 / 22/11/2017	
Act Notarial nr. 2407, din 21/11/2017 emis de Mitache Iuliana Adriana;	
B7	A1
Intabulare, drept de PROPRIETATE, dobandit prin Conventie, cota actuala 1/1 1) ELION AGRO SRL, CIF:17991595	

C. Partea III. SARCINI .

Inscrieri privind dezmembramintele dreptului de proprietate, drepturi reale de garanție și sarcini	Referințe
NU SUNT	

Anexa Nr. 1 La Partea I

Teren

Nr cadastral	Suprafața (mp)*	Observații / Referințe
30101	7.800	

* Suprafața este determinată în planul de proiecție Stereo 70.

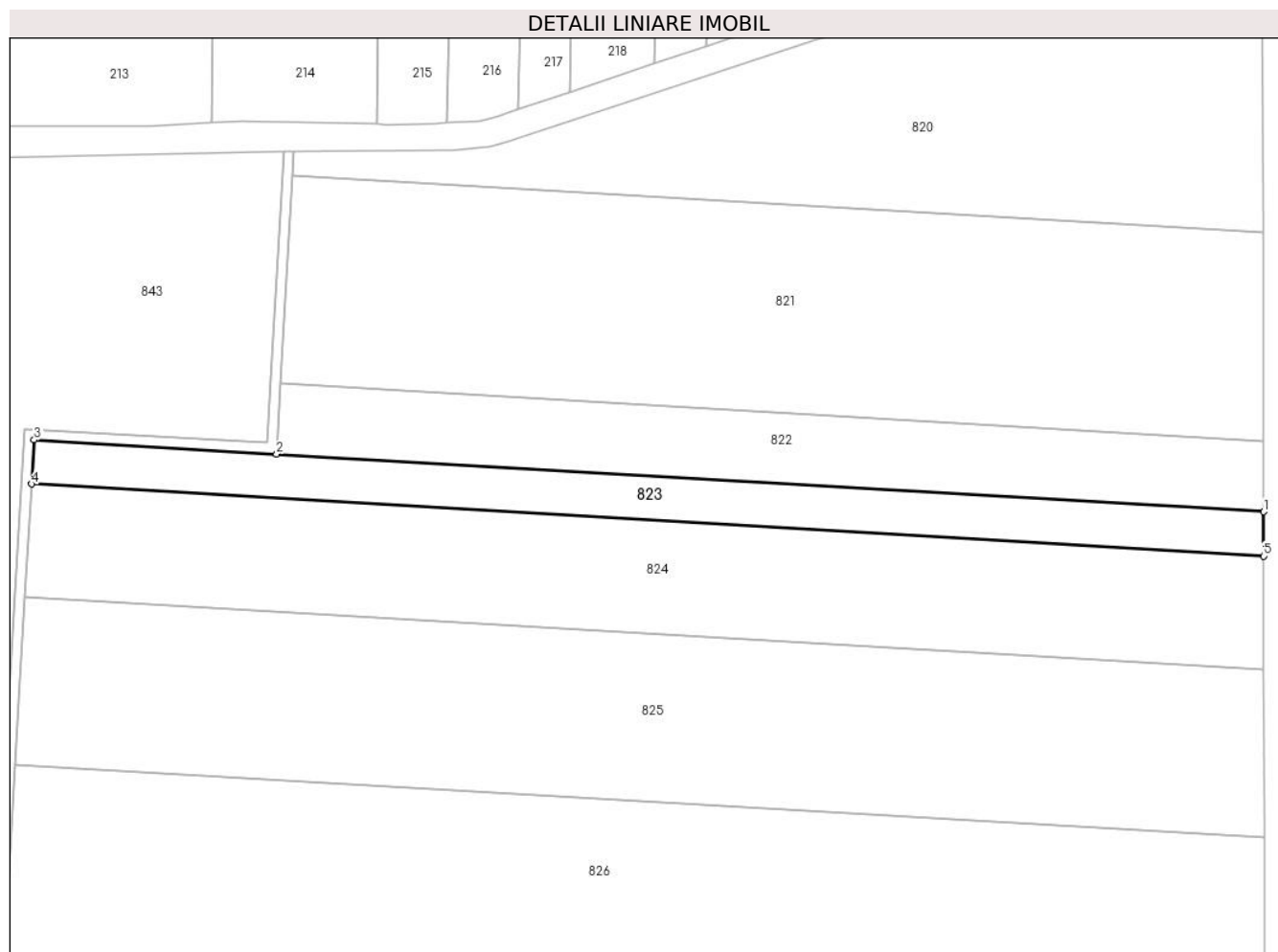

Date referitoare la teren

Crt	Categorie folosință	Intra vilan	Suprafața (mp)	Tarla	Parcelă	Nr. topo	Observații / Referințe
1	arabil	NU	7.800	7	2	-	

Lungime Segmente

1) Valorile lungimilor segmentelor sunt obținute din proiecție în plan.

Punct început	X / Y	Punct sfârșit	X / Y	Lungime segment (** (m)
1	685.722,937 311.551,853	2	685.349,38 311.573,713	374.196
2	685.349,38 311.573,713	3	685.257,673 311.579,079	91.864
3	685.257,673 311.579,079	4	685.256,696 311.562,39	16.718
4	685.256,696 311.562,39	5	685.722,963 311.535,105	467.065
5	685.722,963 311.535,105	1	685.722,937 311.551,853	16.748

**** Lungimile segmentelor sunt determinate în planul de proiecție Stereo 70 și sunt rotunjite la 1 milimetru.**

***** Distanța dintre puncte este formată din segmente cumulate ce sunt mai mici decât valoarea 1 milimetru.**

**DATE DESPRE IMOBILUL NR. 824**

Oficiul de Cadastru și Publicitate Imobiliară CALARASI
Biroul de Cadastru și Publicitate Imobiliară Calarasi

A. Partea I. Descrierea imobilului

TEREN Extravilan

Adresa: Jud. Calarasi

Nr. Crt	Nr cadastral Nr. topografic	Suprafața* (mp)	Observații / Referințe
A1	24614	20.000	Sector cadastral:9 Teren neimprejmuit;

B. Partea II. Proprietari și acte

Inscrieri privitoare la dreptul de proprietate și alte drepturi reale		Referințe
20526 / 10/06/2011		
Act Notarial nr. 1225, din 09/06/2011 emis de BNP MITACHE IULIANA ADRIANA;		
B9	Intabulare, drept de PROPRIETATE, dobandit prin Conventie, cota actuala 16/40 1) CIULINARU ELENA	A1
6552 / 13/02/2013		
Act Notarial nr. 280, din 12/02/2013 emis de BNP MITACHE IULIANA ADRIANA;		
B10	Intabulare, drept de PROPRIETATE, dobandit prin Conventie, cota actuala 4/40 1) CIULINARU ELENA	A1
4151 / 26/01/2015		
Act Notarial nr. 307, din 12/12/2014 emis de NP MITACHE IULIANA ADRIANA;		
B11	Intabulare, drept de PROPRIETATE, dobandit prin Succesiune, cota actuala 5/40 1) CIULINARU ELENA	A1
B12	Intabulare, drept de PROPRIETATE, dobandit prin Succesiune, cota actuala 15/40 1) JILAVEANU CIULINARU DENISA CARMEN	A1

C. Partea III. SARCINI .

Inscrieri privind dezmembramintele dreptului de proprietate, drepturi reale de garanție și sarcini	Referințe
NU SUNT	

Anexa Nr. 1 La Partea I

Teren

Nr cadastral	Suprafața (mp)*	Observații / Referințe
24614	20.000	

* Suprafața este determinată în planul de proiecție Stereo 70.

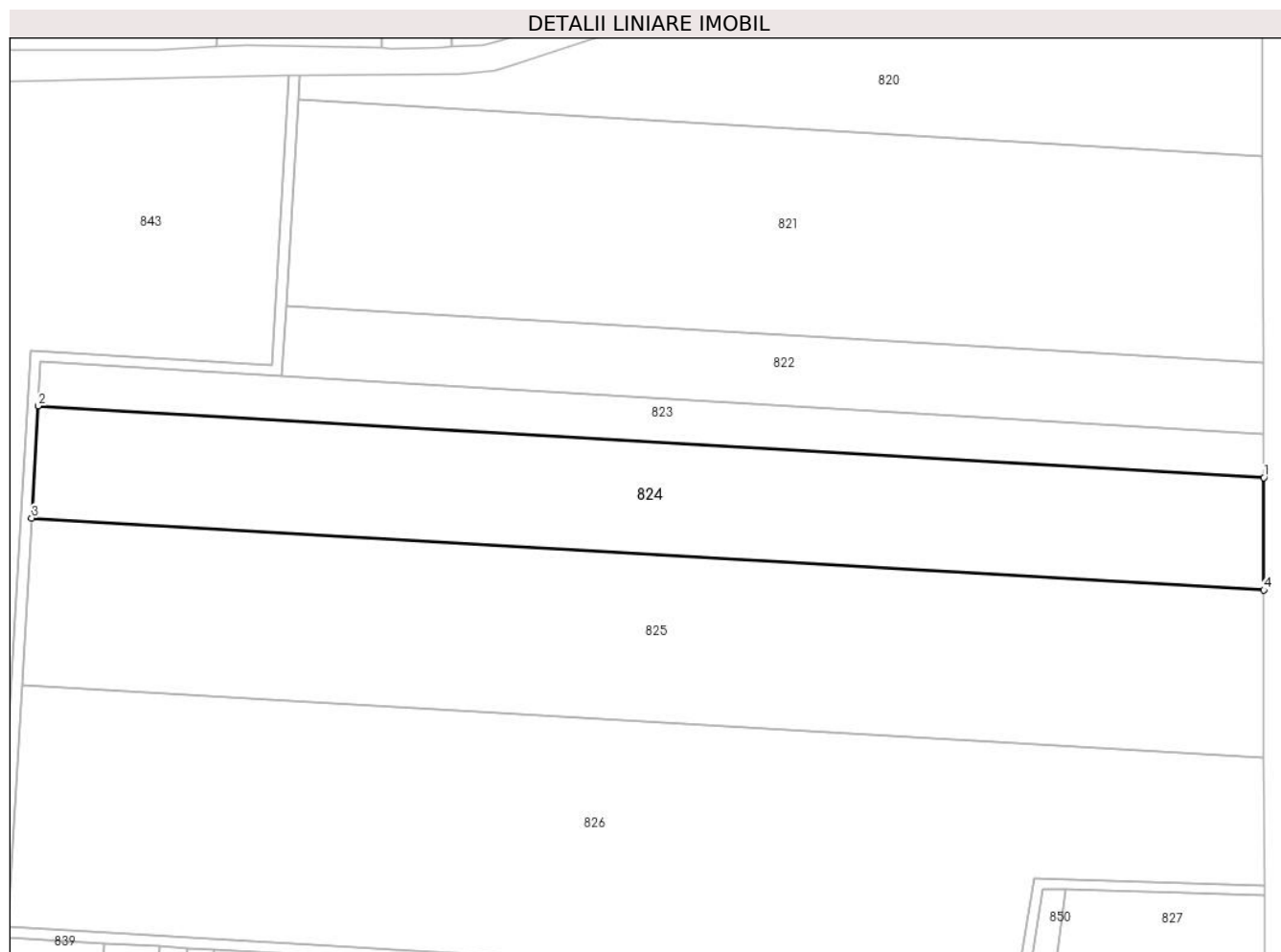

Date referitoare la teren

Crt	Categorie folosință	Intra vilan	Suprafața (mp)	Tarla	Parcelă	Nr. topo	Observații / Referințe
1	arabil	NU	20.000	7	3	-	

Lungime Segmente

1) Valorile lungimilor segmentelor sunt obținute din proiecție în plan.

Punct început	X / Y	Punct sfârșit	X / Y	Lungime segment (** (m)
1	685.722,963 311.535,105	2	685.256,696 311.562,39	467.065
2	685.256,696 311.562,39	3	685.254,202 311.519,759	42.704
3	685.254,202 311.519,759	4	685.723,028 311.492,324	469.628
4	685.723,028 311.492,324	1	685.722,963 311.535,105	42.781

** Lungimile segmentelor sunt determinate în planul de proiecție Stereo 70 și sunt rotunjite la 1 milimetru.

***** Distanţa dintre puncte este formată din segmente cumulate ce sunt mai mici decât valoarea 1 milimetru.**

**DATE DESPRE IMOBILUL NR. 825**

Oficiul de Cadastru și Publicitate Imobiliară CALARASI
Biroul de Cadastru și Publicitate Imobiliară Calarasi

A. Partea I. Descrierea imobilului

TEREN Extravilan

Adresa: Jud. Calarasi

Nr. Crt	Nr cadastral Nr. topografic	Suprafața* (mp)	Observații / Referințe
A1	27049	30.000	Sector cadastral:9 Teren neimprejmuit;

B. Partea II. Proprietari și acte

Inscrieri privitoare la dreptul de proprietate și alte drepturi reale		Referințe
53566 / 31/10/2013		
Act Notarial nr. 2307, din 30/10/2013 emis de BNP MITACHE IULIANA ADRIANA;		
B2	Intabulare, drept de PROPRIETATE, dobandit prin Conventie, cota actuala 4/8 1) CIULINARU ELENA, sotie	A1
4159 / 26/01/2015		
Act Notarial nr. 307, din 12/12/2014 emis de NP MITACHE IULIANA ADRIANA;		
B3	Intabulare, drept de PROPRIETATE, dobandit prin Succesiune, cota actuala 1/8 1) CIULINARU ELENA	A1
B4	Intabulare, drept de PROPRIETATE, dobandit prin Succesiune, cota actuala 3/8 1) JILAVEANU CIULINARU DENISA CARMEN	A1

C. Partea III. SARCINI .

Inscrieri privind dezmembramintele dreptului de proprietate, drepturi reale de garanție și sarcini	Referințe
NU SUNT	

Anexa Nr. 1 La Partea I

Teren

Nr cadastral	Suprafața (mp)*	Observații / Referințe
27049	30.000	

* Suprafața este determinată în planul de proiecție Stereo 70.

DETALII LINIARE IMOBIL



Date referitoare la teren

Crt	Categorie folosință	Intra vilan	Suprafața (mp)	Tarla	Parcelă	Nr. topo	Observații / Referințe
1	arabil	NU	30.000	7	4	-	

Lungime Segmente

1) Valorile lungimilor segmentelor sunt obținute din proiecție în plan.

Punct început	X / Y	Punct sfârșit	X / Y	Lungime segment (** (m)
1	685.254,202 311.519,759	2	685.250,485 311.456,246	63.622
2	685.250,485 311.456,246	3	685.723,125 311.428,588	473.449
3	685.723,125 311.428,588	4	685.723,028 311.492,324	63.736
4	685.723,028 311.492,324	1	685.254,202 311.519,759	469.628

** Lungimile segmentelor sunt determinate în planul de proiecție Stereo 70 și sunt rotunjite la 1 milimetru.

***** Distanţa dintre puncte este formată din segmente cumulate ce sunt mai mici decât valoarea 1 milimetru.**

**DATE DESPRE IMOBILUL NR. 826**

Oficiul de Cadastru și Publicitate Imobiliară CALARASI
Biroul de Cadastru și Publicitate Imobiliară Calarasi

A. Partea I. Descrierea imobilului

TEREN Extravilan

Nr. CF vechi:496

Nr. cadastral vechi:334

Adresa: Jud. Calarasi

Nr. Crt	Nr cadastral Nr. topografic	Suprafața* (mp)	Observații / Referințe
A1	28567	40.000	Sector cadastral:9 Teren neimprejmuit;

B. Partea II. Proprietari și acte

Inscrieri privitoare la dreptul de proprietate și alte drepturi reale		Referințe
1554 / 24/11/1999		
Act Notarial nr. 2777, din 16/11/1999 emis de BNP CEPARU IOAN (contract de vanzare-cumparare);		
B1	Intabulare, drept de PROPRIETATE, dobandit prin Conventie, cota actuala 1/1 1) RADAN GHEORGHE , -casatorit <i>OBSERVATII: (provenita din conversia CF 496)</i>	A1

C. Partea III. SARCINI .

Inscrieri privind dezmembramintele dreptului de proprietate, drepturi reale de garanție și sarcini	Referințe
NU SUNT	

Anexa Nr. 1 La Partea I

Teren

Nr cadastral	Suprafața (mp)*	Observații / Referințe
28567	40.000	

* Suprafața este determinată în planul de proiecție Stereo 70.

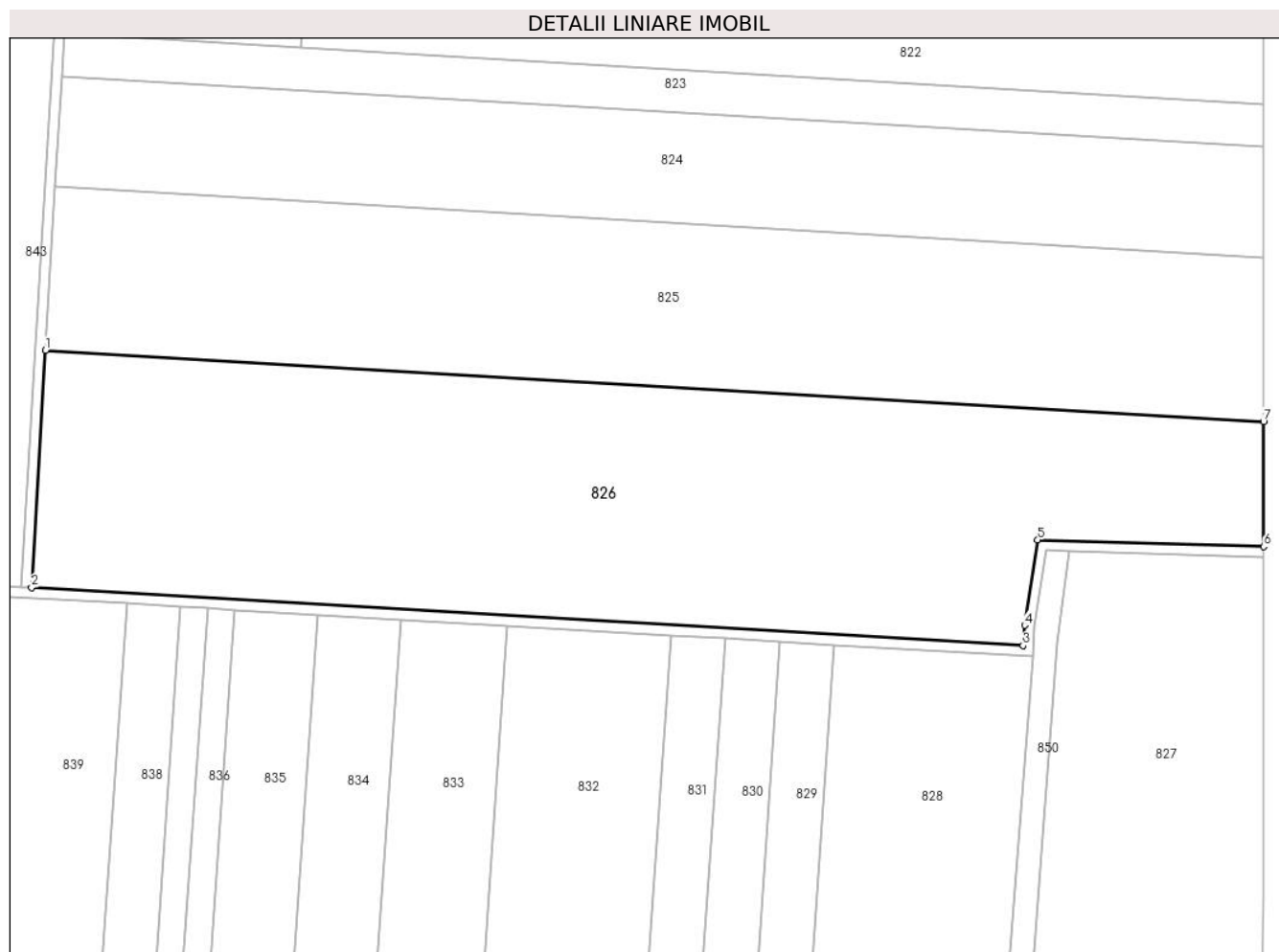

Date referitoare la teren

Crt	Categorie folosință	Intra vilan	Suprafața (mp)	Tarla	Parcelă	Nr. topo	Observații / Referințe
1	arabil	NU	40.000	7	5	-	

Lungime Segmente

1) Valorile lungimilor segmentelor sunt obținute din proiecție în plan.

Punct început	X / Y	Punct sfârșit	X / Y	Lungime segment (** (m)
1	685.250,485 311.456,246	2	685.245,104 311.364,295	92.108
2	685.245,104 311.364,295	3	685.629,812 311.341,775	385.367
3	685.629,812 311.341,775	4	685.630,41 311.349,654	7.902
4	685.630,41 311.349,654	5	685.635,502 311.382,794	33.529
5	685.635,502 311.382,794	6	685.723,199 311.380,167	87.736

Punct început	X / Y	Punct sfârșit	X / Y	Lungime segment (** (m)
6	685.723,199 311.380,167	7	685.723,125 311.428,588	48.421
7	685.723,125 311.428,588	1	685.250,485 311.456,246	473.449

** Lungimile segmentelor sunt determinate în planul de proiecție Stereo 70 și sunt rotunjite la 1 milimetru.

*** Distanța dintre puncte este formată din segmente cumulate ce sunt mai mici decât valoarea 1 milimetru.

**DATE DESPRE IMOBILUL NR. 827**

Oficiul de Cadastru și Publicitate Imobiliară CALARASI
Biroul de Cadastru și Publicitate Imobiliară Calarasi

A. Partea I. Descrierea imobilului

TEREN Extravilan

Nr. CF vechi:3022
Nr. cadastral vechi:2729

Adresa: Jud. Calarasi

Nr. Crt	Nr cadastral Nr. topografic	Suprafața* (mp)	Observații / Referințe
A1	32415	62.000	Sector cadastral:9 Teren neimprejmuit;

B. Partea II. Proprietari și acte

Inscrieri privitoare la dreptul de proprietate și alte drepturi reale		Referințe
3928 / 09/12/2004		
Act Administrativ nr. 1201, din 04/02/1999 emis de CJSDPAT Calarasi (titlu de proprietate);		
B1	Intabulare, drept de PROPRIETATE, dobandit prin Reconstituire, cota actuala 1/1 1) BERCARU ELENA	A1

C. Partea III. SARCINI .

Inscrieri privind dezmembramintele dreptului de proprietate, drepturi reale de garanție și sarcini	Referințe
NU SUNT	

Anexa Nr. 1 La Partea I

Teren

Nr cadastral	Suprafața (mp)*	Observații / Referințe
32415	62.000	

* Suprafața este determinată în planul de proiecție Stereo 70.

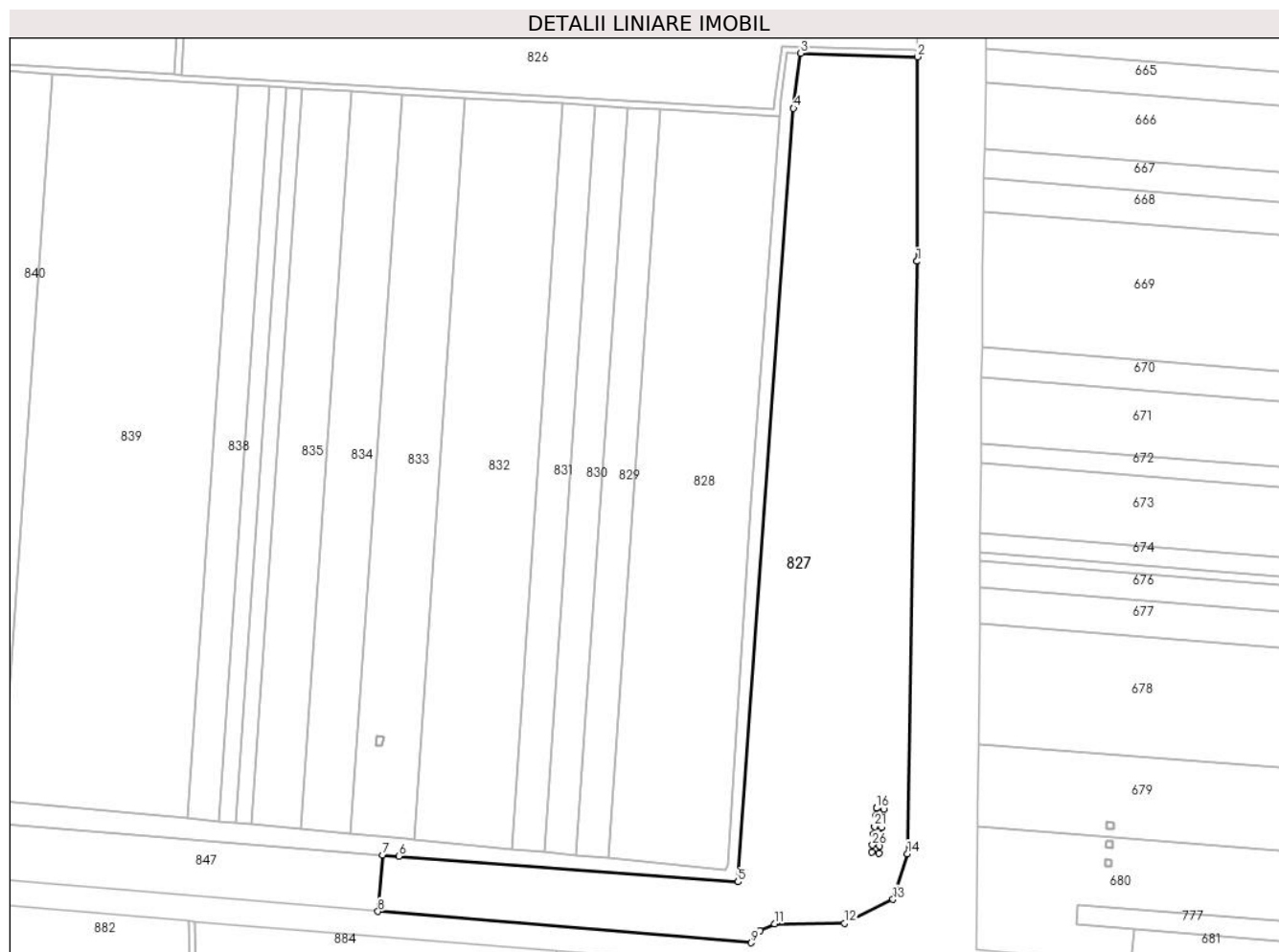

Date referitoare la teren

Crt	Categorie folosință	Intravilan	Suprafața (mp)	Tarla	Parcelă	Nr. topo	Observații / Referințe
1	arabil	NU	62.000	7	6	-	

Lungime Segmente

1) Valorile lungimilor segmentelor sunt obținute din proiecție în plan.

Punct început	X / Y	Punct sfârșit	X / Y	Lungime segment (** (m)
1	685.723,016 311.243,419	2	685.723,194 311.376,166	132.747
3	685.647,539 311.378,431	4	685.642,846 311.342,659	36.079
5	685.606,844 310.840,752	6	685.386,562 310.857,505	220.918
7	685.376,186 310.858,348	8	685.373,063 310.821,573	36.907
9	685.615,355 310.801,279	10	685.621,348 310.809,177	9.914

Punct început	X / Y	Punct sfârșit	X / Y	Lungime segment (** (m)
2	685.723,194 311.376,166	3	685.647,539 311.378,431	75.689
4	685.642,846 311.342,659	5	685.606,844 310.840,752	503.197
6	685.386,562 310.857,505	7	685.376,186 310.858,348	10.41
8	685.373,063 310.821,573	9	685.615,355 310.801,279	243.14
10	685.621,348 310.809,177	11	685.630,384 310.813,46	10.0

Punct început	X / Y	Punct sfârșit	X / Y	Lungime segment (** (m)
11	685.630,384 310.813,46	12	685.675,802 310.813,901	45.42
13	685.707,431 310.829,44	14	685.716,73 310.859,01	30.998
15	685.723,016 311.243,419	16	685.696,811 310.888,578	355.807
17	685.701,615 310.888,023	18	685.700,98 310.883,445	4.622
19	685.696,238 310.884,019	20	685.696,811 310.888,578	4.595
21	685.695,503 310.876,616	22	685.700,189 310.876,13	4.711
23	685.699,55 310.871,431	24	685.694,889 310.871,994	4.695
25	685.695,503 310.876,616	26	685.694,085 310.864,638	12.062
27	685.698,754 310.864,094	28	685.698,274 310.859,411	4.708
29	685.693,554 310.860,073	1	685.694,085 310.864,638	4.596

Punct început	X / Y	Punct sfârșit	X / Y	Lungime segment (** (m)
12	685.675,802 310.813,901	13	685.707,431 310.829,44	35.24
14	685.716,73 310.859,01	15	685.723,016 311.243,419	384.46
16	685.696,811 310.888,578	17	685.701,615 310.888,023	4.836
18	685.700,98 310.883,445	19	685.696,238 310.884,019	4.777
20	685.696,811 310.888,578	21	685.695,503 310.876,616	12.033
22	685.700,189 310.876,13	23	685.699,55 310.871,431	4.742
24	685.694,889 310.871,994	25	685.695,503 310.876,616	4.663
26	685.694,085 310.864,638	27	685.698,754 310.864,094	4.701
28	685.698,274 310.859,411	29	685.693,554 310.860,073	4.766

** Lungimile segmentelor sunt determinate în planul de proiecție Stereo 70 și sunt rotunjite la 1 milimetru.

*** Distanța dintre puncte este formată din segmente cumulate ce sunt mai mici decât valoarea 1 milimetru.

**DATE DESPRE IMOBILUL NR. 828**

Oficiul de Cadastru și Publicitate Imobiliară CALARASI
Biroul de Cadastru și Publicitate Imobiliară Calarasi

A. Partea I. Descrierea imobilului

TEREN Extravilan

Adresa: Jud. Calarasi

Nr. Crt	Nr cadastral Nr. topografic	Suprafața* (mp)	Observații / Referințe
A1	26192	37.400	Sector cadastral:9 Teren neimprejmuit;

B. Partea II. Proprietari și acte

Inscrieri privitoare la dreptul de proprietate și alte drepturi reale		Referințe
33447 / 20/09/2012		
Act Notarial nr. 2442, din 19/09/2012 emis de BNP TUTUIANU DANA CRISTINA;		
B2	Intabulare, drept de PROPRIETATE, dobandit prin Conventie, cota actuala 1/1 1) SC DENCAR SRL, CIF:7994012	A1

C. Partea III. SARCINI .

Inscrieri privind dezmembramintele dreptului de proprietate, drepturi reale de garanție și sarcini	Referințe
NU SUNT	

Anexa Nr. 1 La Partea I

Teren

Nr cadastral	Suprafața (mp)*	Observații / Referințe
26192	37.400	

* Suprafața este determinată în planul de proiecție Stereo 70.

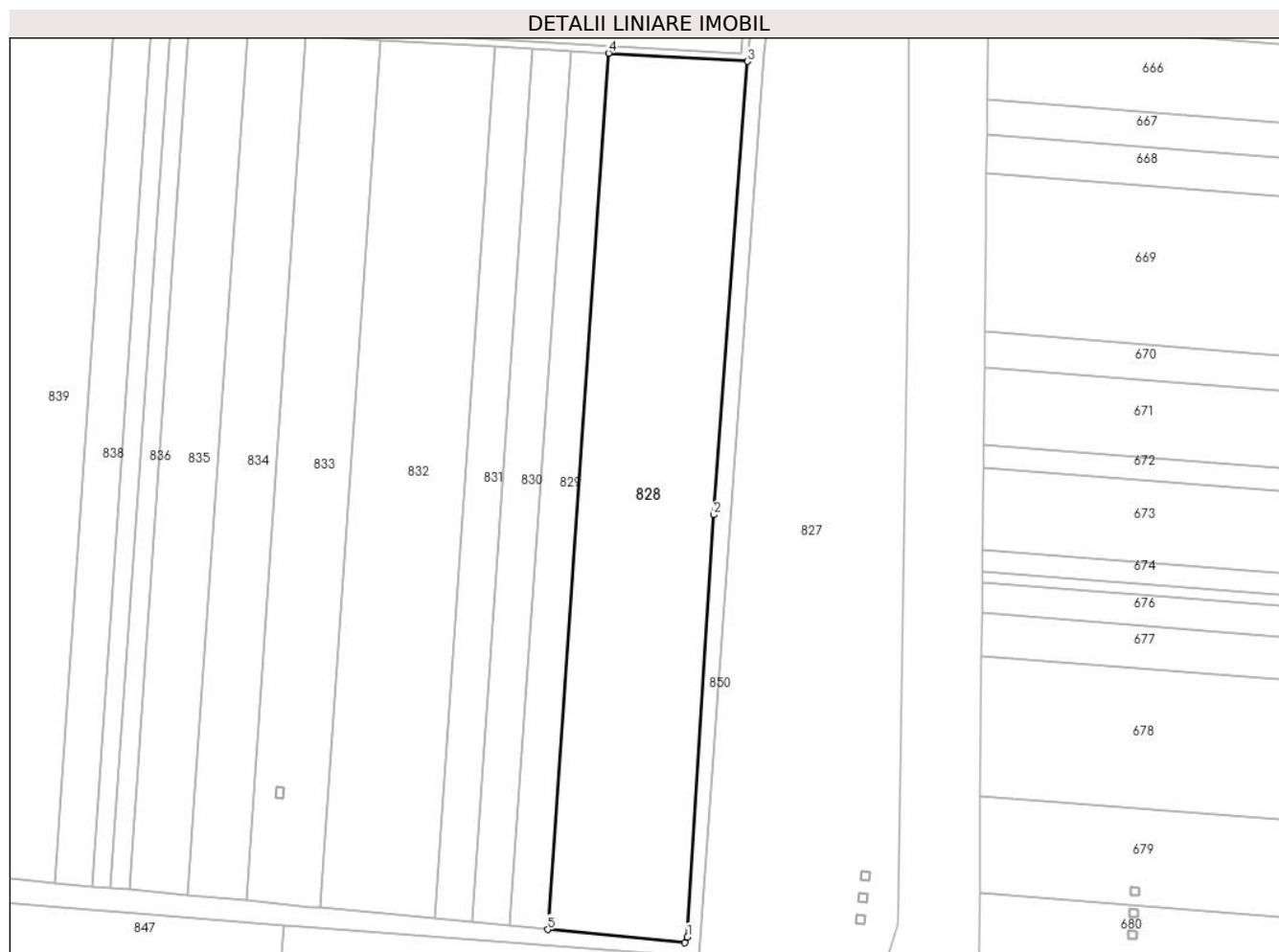

Date referitoare la teren

Crt	Categorie folosință	Intra vilan	Suprafața (mp)	Tarla	Parcelă	Nr. topo	Observații / Referințe
1	arabil	NU	37.400	7	7	-	

Lungime Segmente

1) Valorile lungimilor segmentelor sunt obținute din proiecție în plan.

Punct început	X / Y	Punct sfârșit	X / Y	Lungime segment (** (m)
1	685.600,249 310.852,028	2	685.614,717 311.086,072	234.491
2	685.614,717 311.086,072	3	685.633,503 311.337,552	252.181
3	685.633,503 311.337,552	4	685.556,49 311.342,06	77.145
4	685.556,49 311.342,06	5	685.522,826 310.856,11	487.115
5	685.522,826 310.856,11	6	685.598,694 310.848,808	76.219

Punct început	X / Y	Punct sfârșit	X / Y	Lungime segment (** (m)
6	685.598,694 310.848,808	1	685.600,249 310.852,028	3.576

** Lungimile segmentelor sunt determinate în planul de proiecție Stereo 70 și sunt rotunjite la 1 milimetru.

*** Distanța dintre puncte este formată din segmente cumulate ce sunt mai mici decât valoarea 1 milimetru.

**DATE DESPRE IMOBILUL NR. 829**

Oficiul de Cadastru și Publicitate Imobiliară CALARASI
Biroul de Cadastru și Publicitate Imobiliară Calarasi

A. Partea I. Descrierea imobilului

TEREN Extravilan

Nr. CF vechi:641

Nr. cadastral vechi:432/1

Adresa: Jud. Calarasi

Nr. Crt	Nr cadastral Nr. topografic	Suprafața* (mp)	Observații / Referințe
A1	26224	10.267	Sector cadastral:9 Teren neimprejmuit;

B. Partea II. Proprietari și acte

Inscrieri privitoare la dreptul de proprietate și alte drepturi reale		Referințe
33461 / 20/09/2012		
Act Notarial nr. 2442, din 19/09/2012 emis de BNP TUTUIANU DANA CRISTINA (hotarare judecatoreasca nr. 4153/29-11-2007 emis de JUDECATORIA CALARASI);		
B2	se noteaza schimbarea numelului proprietarei de la B1.2, din RIZEA in MARINACHE	A1
B3	Intabulare, drept de PROPRIETATE, dobandit prin Conventie, cota actuala 1/1 1) SC DENCAR SRL, CIF:7994012	A1

C. Partea III. SARCINI .

Inscrieri privind dezmembramintele dreptului de proprietate, drepturi reale de garanție și sarcini	Referințe
NU SUNT	

Anexa Nr. 1 La Partea I

Teren

Nr cadastral	Suprafața (mp)*	Observații / Referințe
26224	10.267	

* Suprafața este determinată în planul de proiecție Stereo 70.

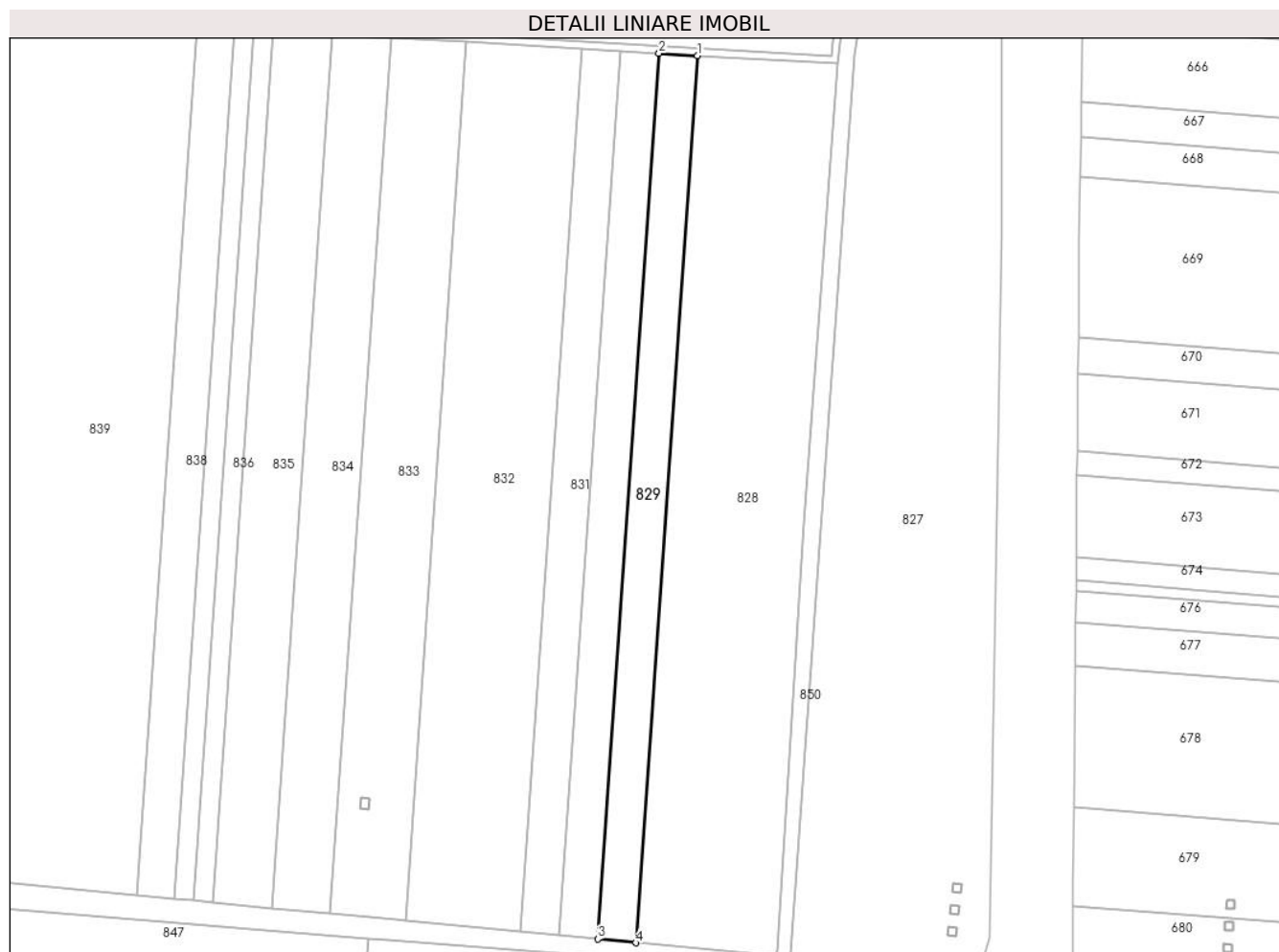

Date referitoare la teren

Crt	Categorie folosință	Intravilan	Suprafața (mp)	Tarla	Parcelă	Nr. topo	Observații / Referințe
1	arabil	NU	10.267	7	8	-	

Lungime Segmente

1) Valorile lungimilor segmentelor sunt obținute din proiecție în plan.

Punct început	X / Y	Punct sfârșit	X / Y	Lungime segment (** (m)
1	685.556,49 311.342,06	2	685.535,43 311.343,293	21.096
2	685.535,43 311.343,293	3	685.501,822 310.858,131	486.325
3	685.501,822 310.858,131	4	685.522,826 310.856,11	21.101
4	685.522,826 310.856,11	1	685.556,49 311.342,06	487.115

** Lungimile segmentelor sunt determinate în planul de proiecție Stereo 70 și sunt rotunjite la 1 milimetru.

***** Distanţa dintre puncte este formată din segmente cumulate ce sunt mai mici decât valoarea 1 milimetru.**

**DATE DESPRE IMOBILUL NR. 830**

Oficiul de Cadastru și Publicitate Imobiliară CALARASI
Biroul de Cadastru și Publicitate Imobiliară Calarasi

A. Partea I. Descrierea imobilului

TEREN Extravilan

Nr. CF vechi:641

Nr. cadastral vechi:432/2

Adresa: Jud. Calarasi

Nr. Crt	Nr cadastral Nr. topografic	Suprafața* (mp)	Observații / Referințe
A1	26221	10.267	Sector cadastral:9 Teren neimprejmuit;

B. Partea II. Proprietari și acte

Inscrieri privitoare la dreptul de proprietate și alte drepturi reale		Referințe
33473 / 20/09/2012		
Act Notarial nr. 4153, din 29/11/2007 emis de JUDECATORIA CALARASI;		
B2	se noteaza schimbarea numelui proprietarei de sub BII.2 din Rizea in Marinache	A1
Act Notarial nr. 2442, din 19/09/2012 emis de BNP TUTUIANU DANA CRISTINA;		
B3	Intabulare, drept de PROPRIETATE, dobandit prin Conventie, cota actuala 1/1 1) SC DENCAR SRL, CIF:7994012	A1

C. Partea III. SARCINI .

Inscrieri privind dezmembramintele dreptului de proprietate, drepturi reale de garanție și sarcini	Referințe
NU SUNT	

Anexa Nr. 1 La Partea I

Teren

Nr cadastral	Suprafața (mp)*	Observații / Referințe
26221	10.267	

* Suprafața este determinată în planul de proiecție Stereo 70.

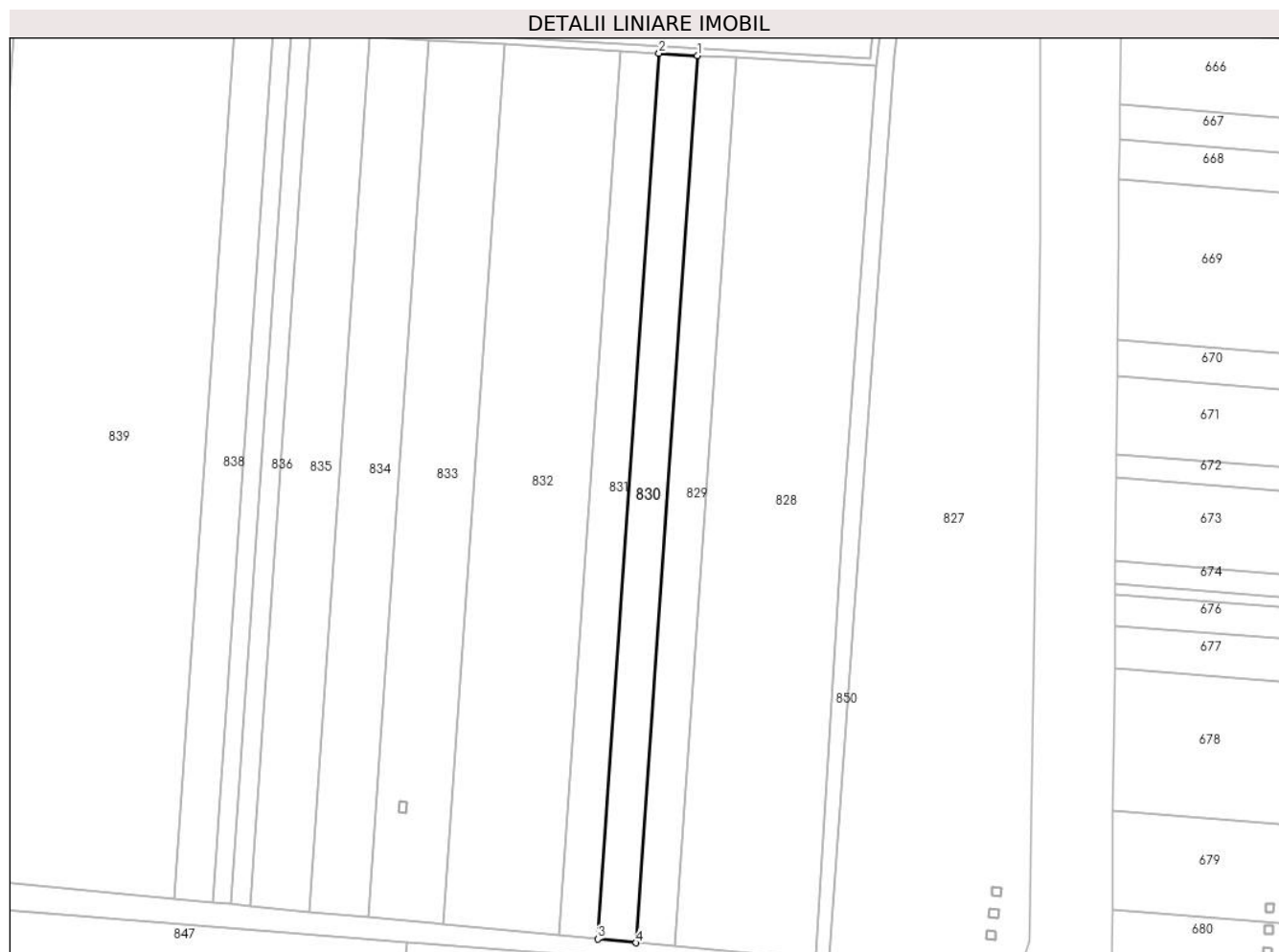

Date referitoare la teren

Crt	Categorie folosință	Intravilan	Suprafața (mp)	Tarla	Parcelă	Nr. topo	Observații / Referințe
1	arabil	NU	10.267	7	8	-	

Lungime Segmente

1) Valorile lungimilor segmentelor sunt obținute din proiecție în plan.

Punct început	X / Y	Punct sfârșit	X / Y	Lungime segment (** (m)
1	685.535,43 311.343,293	2	685.514,336 311.344,528	21.13
2	685.514,336 311.344,528	3	685.480,783 310.860,156	485.533
3	685.480,783 310.860,156	4	685.501,822 310.858,131	21.136
4	685.501,822 310.858,131	1	685.535,43 311.343,293	486.325

** Lungimile segmentelor sunt determinate în planul de proiecție Stereo 70 și sunt rotunjite la 1 milimetru.

***** Distanţa dintre puncte este formată din segmente cumulate ce sunt mai mici decât valoarea 1 milimetru.**

**DATE DESPRE IMOBILUL NR. 831**

Oficiul de Cadastru și Publicitate Imobiliară CALARASI
Biroul de Cadastru și Publicitate Imobiliară Calarasi

A. Partea I. Descrierea imobilului

TEREN Extravilan

Nr. CF vechi:641

Nr. cadastral vechi:432/3

Adresa: Jud. Calarasi

Nr. Crt	Nr cadastral Nr. topografic	Suprafața* (mp)	Observații / Referințe
A1	26217	10.267	Sector cadastral:9 Teren neimprejmuit;

B. Partea II. Proprietari și acte

Inscrieri privitoare la dreptul de proprietate și alte drepturi reale		Referințe
33468 / 20/09/2012		
Hotarare Judecatoreasca nr. 4153, din 29/11/2007 emis de JUDECATORIA CALARASI;		
B2	se noteaza schimbarea numelui proprietarei de sub B II.2 din RIZEA ALINA JULIETA in MARINACHE ALINA JULIETA	A1
Act Notarial nr. 2442, din 19/09/2012 emis de BNP TUTUIANU DANA CRISTINA;		
B3	Intabulare, drept de PROPRIETATE, dobandit prin Conventie, cota actuala 1/1 1) SC DENCAR SRL, CIF:7994012	A1

C. Partea III. SARCINI .

Inscrieri privind dezmembramintele dreptului de proprietate, drepturi reale de garanție și sarcini	Referințe
NU SUNT	

Anexa Nr. 1 La Partea I

Teren

Nr cadastral	Suprafața (mp)*	Observații / Referințe
26217	10.267	

* Suprafața este determinată în planul de proiecție Stereo 70.

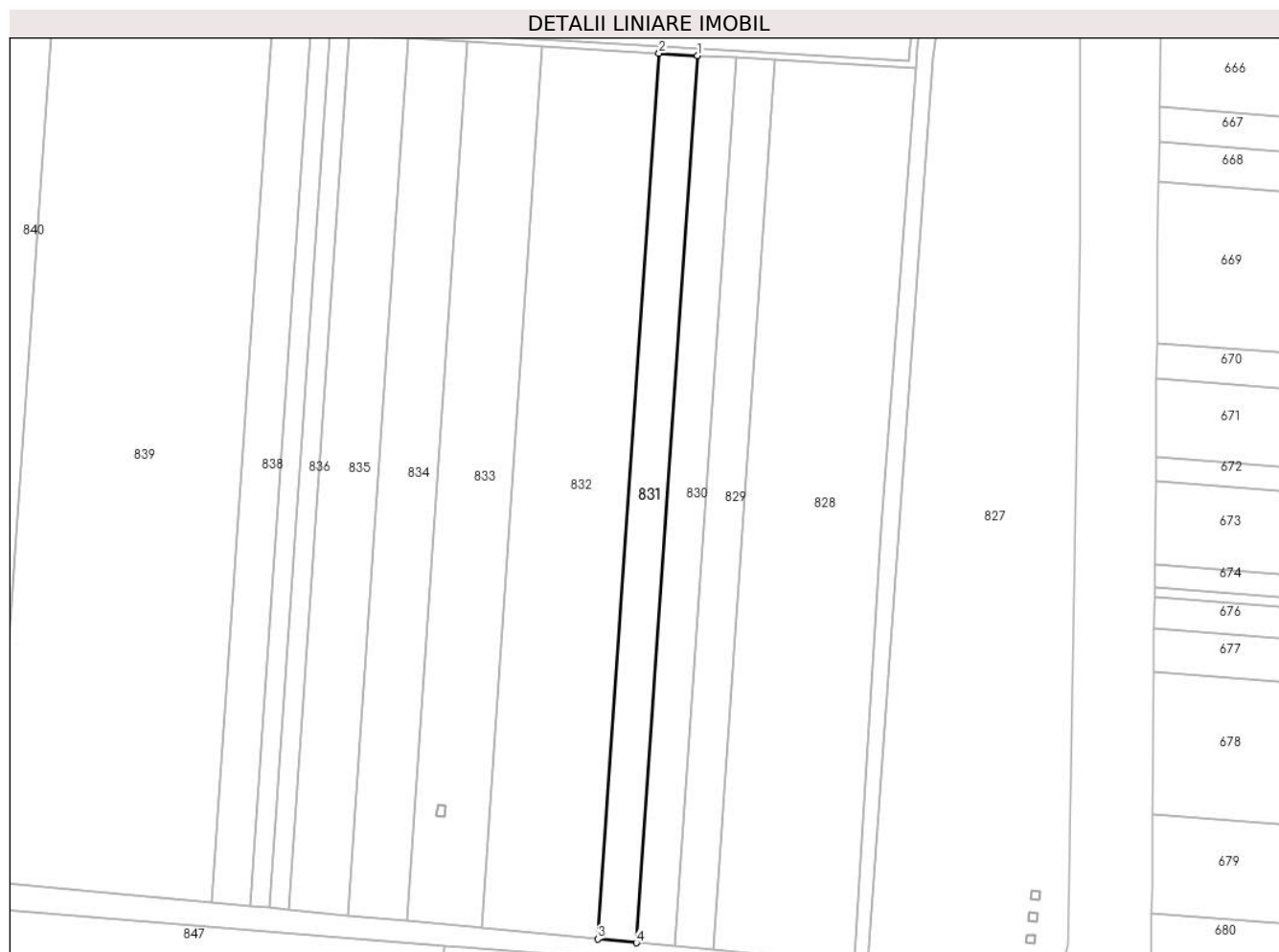

Date referitoare la teren

Crt	Categorie folosință	Intra vilan	Suprafața (mp)	Tarla	Parcelă	Nr. topo	Observații / Referințe
1	arabil	NU	10.267	7	8	-	

Lungime Segmente

1) Valorile lungimilor segmentelor sunt obținute din proiecție în plan.

Punct început	X / Y	Punct sfârșit	X / Y	Lungime segment (** (m)
1	685.514,336 311.344,528	2	685.493,208 311.345,764	21.164
2	685.493,208 311.345,764	3	685.459,709 310.862,184	484.739
3	685.459,709 310.862,184	4	685.480,783 310.860,156	21.171
4	685.480,783 310.860,156	1	685.514,336 311.344,528	485.533

** Lungimile segmentelor sunt determinate în planul de proiecție Stereo 70 și sunt rotunjite la 1 milimetru.

***** Distanţa dintre puncte este formată din segmente cumulate ce sunt mai mici decât valoarea 1 milimetru.**

**DATE DESPRE IMOBILUL NR. 832**

Oficiul de Cadastru și Publicitate Imobiliară CALARASI
Biroul de Cadastru și Publicitate Imobiliară Calarasi

A. Partea I. Descrierea imobilului

TEREN Extravilan

Adresa: Jud. Calarasi

Nr. Crt	Nr cadastral Nr. topografic	Suprafața* (mp)	Observații / Referințe
A1	26526	30.800	Sector cadastral:9 Teren neimprejmuit;

B. Partea II. Proprietari și acte

Inscrieri privitoare la dreptul de proprietate și alte drepturi reale		Referințe
6525 / 13/02/2013		
Act Notarial nr. 286, din 12/02/2013 emis de MITACHE IULIANA ADRIANA;		
B2	Intabulare, drept de PROPRIETATE, dobandit prin Conventie, cota actuala 1/1 1) SC ELION AGRO SRL, CIF:17991595	A1

C. Partea III. SARCINI .

Inscrieri privind dezmembramintele dreptului de proprietate, drepturi reale de garanție și sarcini	Referințe
NU SUNT	

Anexa Nr. 1 La Partea I

Teren

Nr cadastral	Suprafața (mp)*	Observații / Referințe
26526	30.800	

* Suprafața este determinată în planul de proiecție Stereo 70.

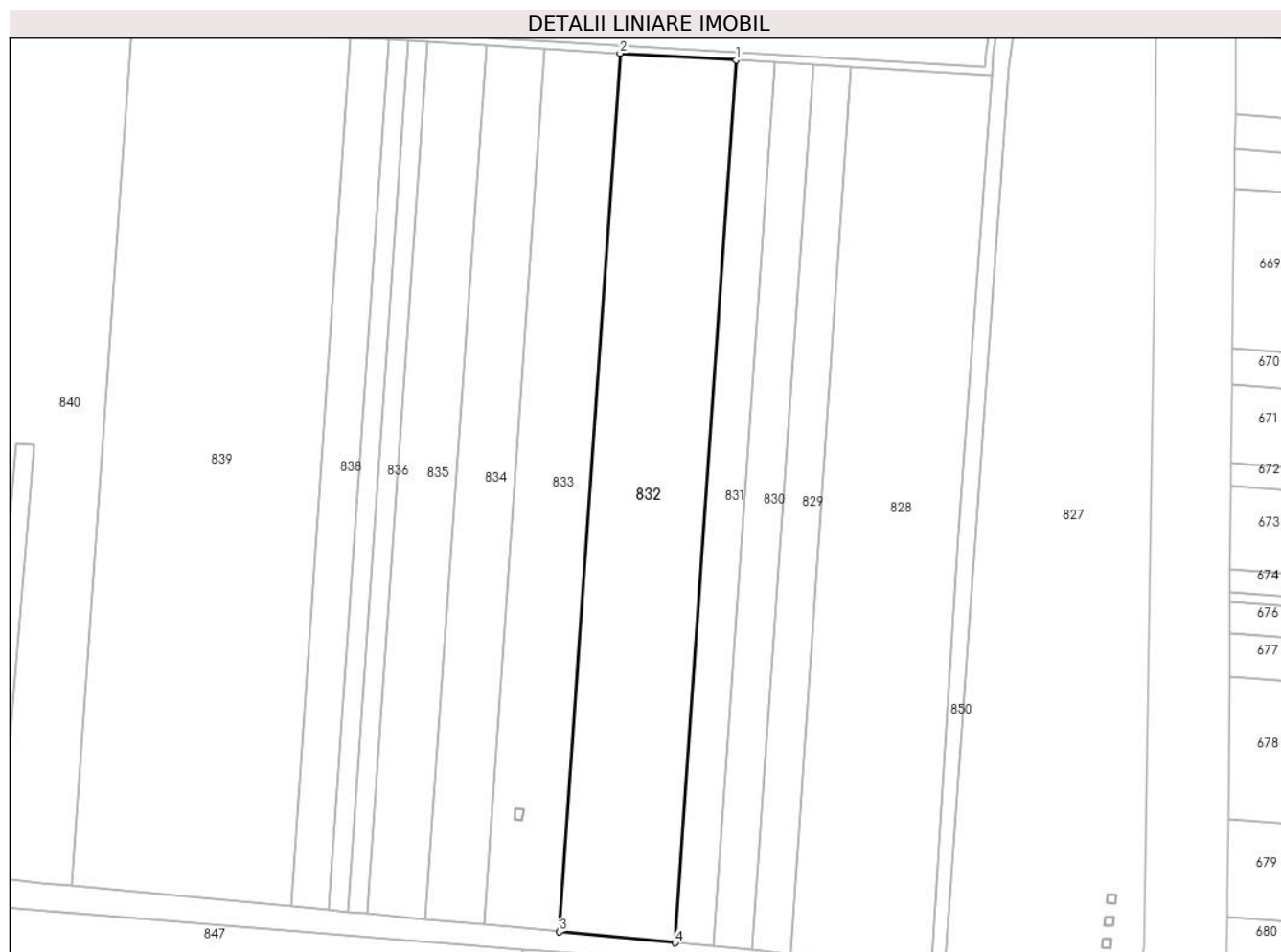

Date referitoare la teren

Crt	Categorie folosință	Intravilan	Suprafața (mp)	Tarla	Parcelă	Nr. topo	Observații / Referințe
1	arabil	NU	30.800	7	9	-	

Lungime Segmente

1) Valorile lungimilor segmentelor sunt obținute din proiecție în plan.

Punct început	X / Y	Punct sfârșit	X / Y	Lungime segment (** (m)
1	685.493,208 311.345,764	2	685.429,617 311.349,487	63.7
2	685.429,617 311.349,487	3	685.396,283 310.868,288	482.352
3	685.396,283 310.868,288	4	685.459,709 310.862,184	63.719
4	685.459,709 310.862,184	1	685.493,208 311.345,764	484.739

** Lungimile segmentelor sunt determinate în planul de proiecție Stereo 70 și sunt rotunjite la 1 milimetru.

***** Distanţa dintre puncte este formată din segmente cumulate ce sunt mai mici decât valoarea 1 milimetru.**

**DATE DESPRE IMOBILUL NR. 833**

Oficiul de Cadastru și Publicitate Imobiliară CALARASI
Biroul de Cadastru și Publicitate Imobiliară Calarasi

A. Partea I. Descrierea imobilului

TEREN Extravilan

Adresa: Jud. Calarasi

Nr. Crt	Nr cadastral Nr. topografic	Suprafața* (mp)	Observații / Referințe
A1		19.800	Sector cadastral:9 Teren neimprejmuit;

B. Partea II. Proprietari și acte

Inscrieri privitoare la dreptul de proprietate și alte drepturi reale	Referințe
/	
Act Administrativ nr. 1208, din 15/02/1999 emis de CJSDPAT CALARASI;	
B1	A1
Intabulare, drept de PROPRIETATE, dobandit prin Reconstituire, cota actuala 1/1 1) ENACHE I NICOLAE, Lipsă CNP proprietar	

C. Partea III. SARCINI .

Inscrieri privind dezmembramintele dreptului de proprietate, drepturi reale de garanție și sarcini	Referințe
NU SUNT	

Anexa Nr. 1 La Partea I

Teren

Nr cadastral	Suprafața (mp)*	Observații / Referințe
	19.800	

* Suprafața este determinată în planul de proiecție Stereo 70.

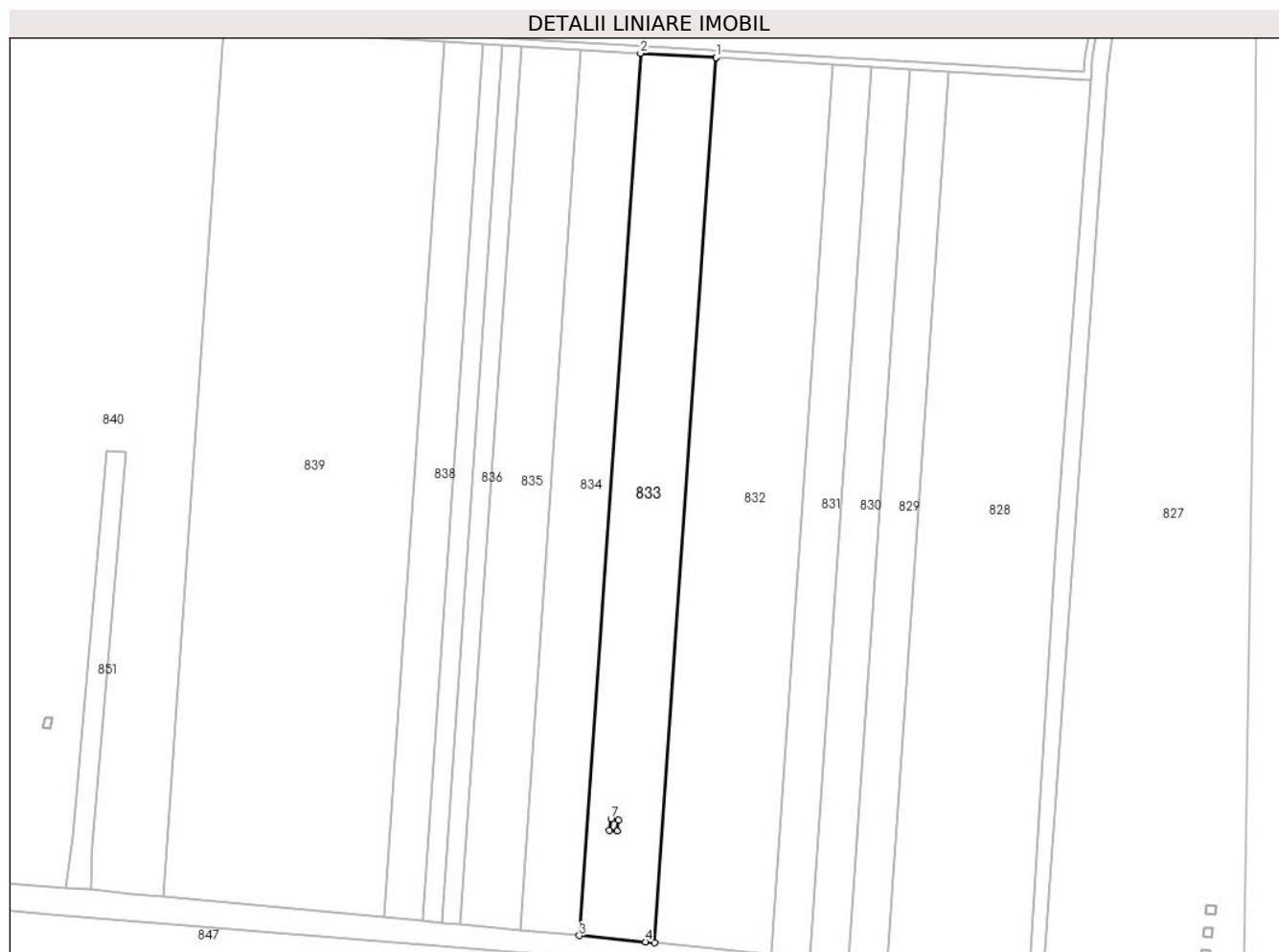

Date referitoare la teren

Crt	Categorie folosință	Intravilan	Suprafața (mp)	Tarla	Parcelă	Nr. topo	Observații / Referințe
1	arabil	NU	19.800	7	10	-	

Lungime Segmente

1) Valorile lungimilor segmentelor sunt obținute din proiecție în plan.

Punct început	X / Y	Punct sfârșit	X / Y	Lungime segment (** (m)
1	685.429,617 311.349,487	2	685.388,52 311.351,893	41.167
2	685.388,52 311.351,893	3	685.355,287 310.872,145	480.898
3	685.355,287 310.872,145	4	685.391,195 310.868,778	36.066
4	685.391,195 310.868,778	5	685.396,283 310.868,288	5.112
5	685.396,283 310.868,288	6	685.429,617 311.349,487	482.352

Punct început	X / Y	Punct sfârșit	X / Y	Lungime segment (** (m)
6	685.429,617 311.349,487	7	685.372,466 310.935,624	417.79
7	685.372,466 310.935,624	8	685.376,646 310.934,883	4.245
8	685.376,646 310.934,883	9	685.375,789 310.928,927	6.017
9	685.375,789 310.928,927	10	685.371,53 310.929,554	4.305
10	685.371,53 310.929,554	1	685.372,466 310.935,624	6.142

** Lungimile segmentelor sunt determinate în planul de proiecție Stereo 70 și sunt rotunjite la 1 milimetru.

*** Distanța dintre puncte este formată din segmente cumulate ce sunt mai mici decât valoarea 1 milimetru.

**DATE DESPRE IMOBILUL NR. 834**

Oficiul de Cadastru și Publicitate Imobiliară CALARASI
Biroul de Cadastru și Publicitate Imobiliară Calarasi

A. Partea I. Descrierea imobilului

TEREN Extravilan

Adresa: Jud. Calarasi

Nr. Crt	Nr cadastral Nr. topografic	Suprafața* (mp)	Observații / Referințe
A1	24610	15.550	Sector cadastral:9 Teren neimprejmuit;

B. Partea II. Proprietari și acte

Inscrieri privitoare la dreptul de proprietate și alte drepturi reale		Referințe
20527 / 10/06/2011		
Act Notarial nr. 1226, din 09/06/2011 emis de BNP MITACHE IULIANA ADRIANA;		
B2	Intabulare, drept de PROPRIETATE, dobandit prin Conventie, cota actuala 4/8 1) CIULINARU ELENA, -sotie	A1
4180 / 26/01/2015		
Act Notarial nr. 307, din 12/12/2014 emis de NP MITACHE IULIANA ADRIANA;		
B3	Intabulare, drept de PROPRIETATE, dobandit prin Succesiune, cota actuala 1/8 1) CIULINARU ELENA	A1
B4	Intabulare, drept de PROPRIETATE, dobandit prin Succesiune, cota actuala 3/8 1) JILAVEANU CIULINARU DENISA CARMEN	A1

C. Partea III. SARCINI .

Inscrieri privind dezmembramintele dreptului de proprietate, drepturi reale de garanție și sarcini	Referințe
NU SUNT	

Anexa Nr. 1 La Partea I

Teren

Nr cadastral	Suprafața (mp)*	Observații / Referințe
24610	15.550	

* Suprafața este determinată în planul de proiecție Stereo 70.

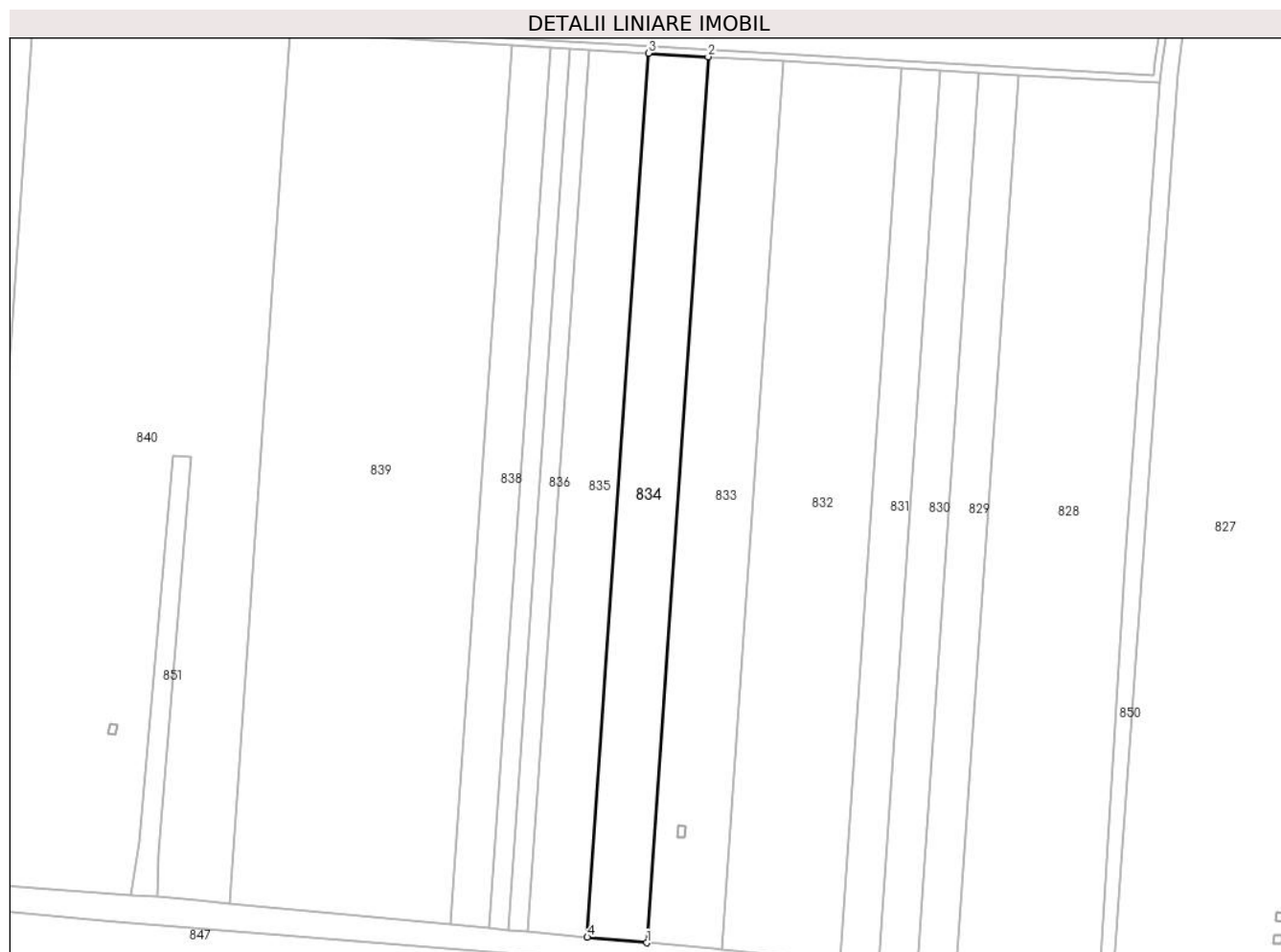

Date referitoare la teren

Crt	Categorie folosință	Intravilan	Suprafața (mp)	Tarla	Parcelă	Nr. topo	Observații / Referințe
1	arabil	NU	15.550	7	11/2	-	

Lungime Segmente

1) Valorile lungimilor segmentelor sunt obținute din proiecție în plan.

Punct început	X / Y	Punct sfârșit	X / Y	Lungime segment (** (m)
1	685.355,287 310.872,145	2	685.388,52 311.351,893	480.898
2	685.388,52 311.351,893	3	685.356,2 311.353,785	32.375
3	685.356,2 311.353,785	4	685.323,045 310.875,169	479.763
4	685.323,045 310.875,169	1	685.355,287 310.872,145	32.384

** Lungimile segmentelor sunt determinate în planul de proiecție Stereo 70 și sunt rotunjite la 1 milimetru.

***** Distanţa dintre puncte este formată din segmente cumulate ce sunt mai mici decât valoarea 1 milimetru.**

**DATE DESPRE IMOBILUL NR. 835**

Oficiul de Cadastru și Publicitate Imobiliară CALARASI
Biroul de Cadastru și Publicitate Imobiliară Calarasi

A. Partea I. Descrierea imobilului

TEREN Extravilan

Adresa: Jud. Calarasi

Nr. Crt	Nr cadastral Nr. topografic	Suprafața* (mp)	Observații / Referințe
A1	24687	15.550	Sector cadastral:9 Teren neimprejmuit;

B. Partea II. Proprietari și acte

Inscrieri privitoare la dreptul de proprietate și alte drepturi reale		Referințe
20530 / 10/06/2011		
Act Notarial nr. 1226, din 09/06/2011 emis de BNP MITACHE IULIANA ADRIANA;		
B2	Intabulare, drept de PROPRIETATE, dobandit prin Conventie, cota actuala 4/8 1) CIULINARU ELENA, - sotie	A1
4142 / 26/01/2015		
Act Notarial nr. 307, din 12/12/2014 emis de NP MITACHE IULIANA ADRIANA;		
B3	Intabulare, drept de PROPRIETATE, dobandit prin Succesiune, cota actuala 1/8 1) CIULINARU ELENA	A1
B4	Intabulare, drept de PROPRIETATE, dobandit prin Succesiune, cota actuala 3/8 1) JILAVEANU CIULINARU DENISA CARMEN	A1

C. Partea III. SARCINI .

Inscrieri privind dezmembramintele dreptului de proprietate, drepturi reale de garanție și sarcini	Referințe
NU SUNT	

Anexa Nr. 1 La Partea I

Teren

Nr cadastral	Suprafața (mp)*	Observații / Referințe
24687	15.550	

* Suprafața este determinată în planul de proiecție Stereo 70.

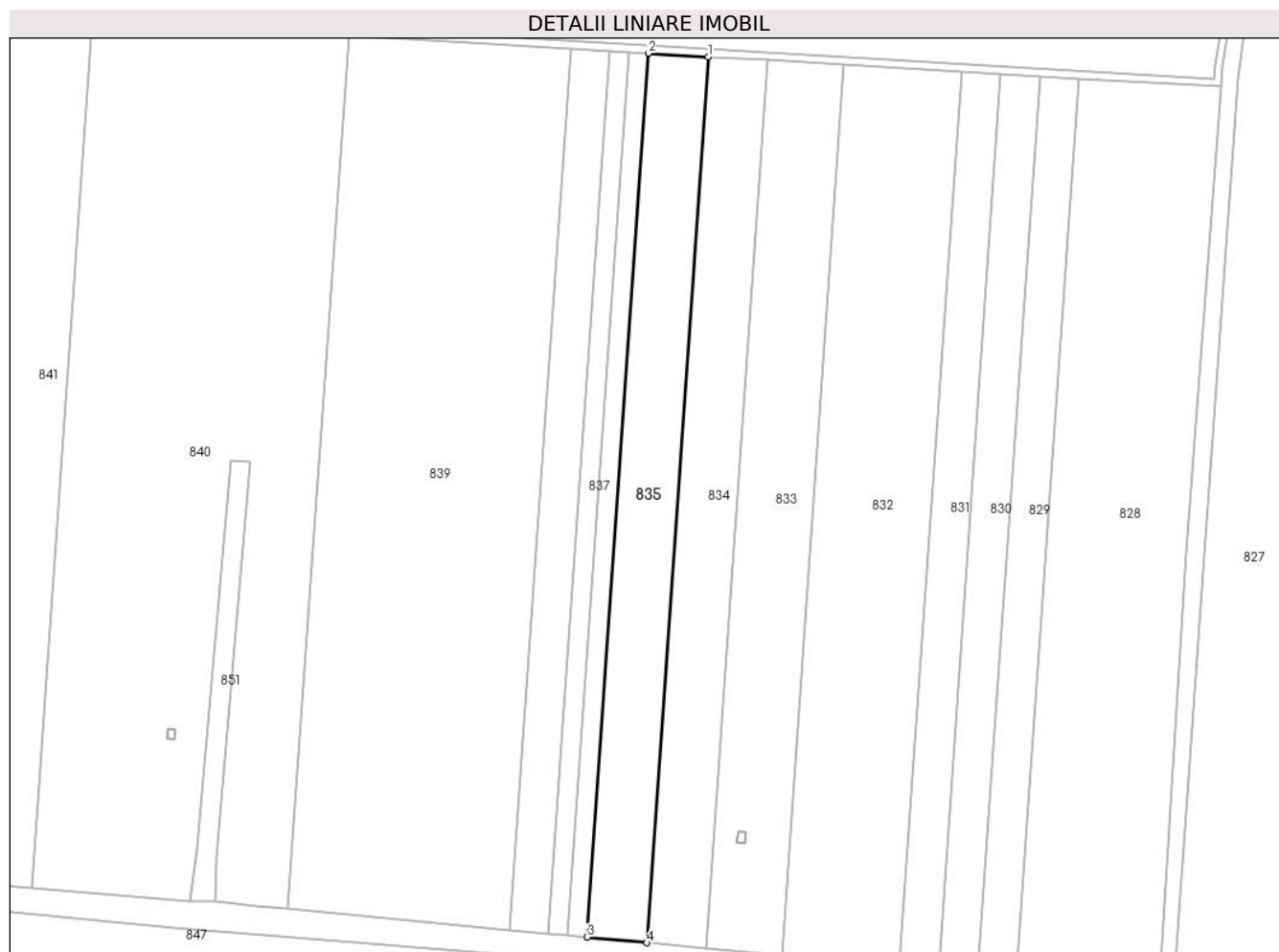

Date referitoare la teren

Crt	Categorie folosință	Intra vilan	Suprafața (mp)	Tarla	Parcelă	Nr. topo	Observații / Referințe
1	arabil	NU	15.550	7	11/1	-	

Lungime Segmente

1) Valorile lungimilor segmentelor sunt obținute din proiecție în plan.

Punct început	X / Y	Punct sfârșit	X / Y	Lungime segment (** (m)
1	685.356,2 311.353,785	2	685.323,803 311.355,681	32.452
2	685.323,803 311.355,681	3	685.290,727 310.878,199	478.626
3	685.290,727 310.878,199	4	685.323,045 310.875,169	32.46
4	685.323,045 310.875,169	1	685.356,2 311.353,785	479.763

** Lungimile segmentelor sunt determinate în planul de proiecție Stereo 70 și sunt rotunjite la 1 milimetru.

***** Distanţa dintre puncte este formată din segmente cumulate ce sunt mai mici decât valoarea 1 milimetru.**

**DATE DESPRE IMOBILUL NR. 836**

Oficiul de Cadastru și Publicitate Imobiliară CALARASI
Biroul de Cadastru și Publicitate Imobiliară Calarasi

A. Partea I. Descrierea imobilului

TEREN Extravilan

Adresa: Jud. Calarasi

Nr. Crt	Nr cadastral Nr. topografic	Suprafața* (mp)	Observații / Referințe
A1	30309	5.000	Sector cadastral:9 Teren neimprejmuit;

B. Partea II. Proprietari și acte

Inscrieri privitoare la dreptul de proprietate și alte drepturi reale		Referințe
13250 / 14/03/2018		
Act Notarial nr. 728, din 12/03/2018 emis de Popa DIDINA (act notarial nr 734 din 12.03.2018, emis de Popa DIDINA);		
B4	Intabulare, drept de PROPRIETATE, dobandit prin Conventie, cota actuala 1/1 1) SOCIETATEA DENCAR SRL, CIF:7994012	A1

C. Partea III. SARCINI .

Inscrieri privind dezmembramintele dreptului de proprietate, drepturi reale de garanție și sarcini	Referințe
NU SUNT	

Anexa Nr. 1 La Partea I

Teren

Nr cadastral	Suprafața (mp)*	Observații / Referințe
30309	5.000	

* Suprafața este determinată în planul de proiecție Stereo 70.

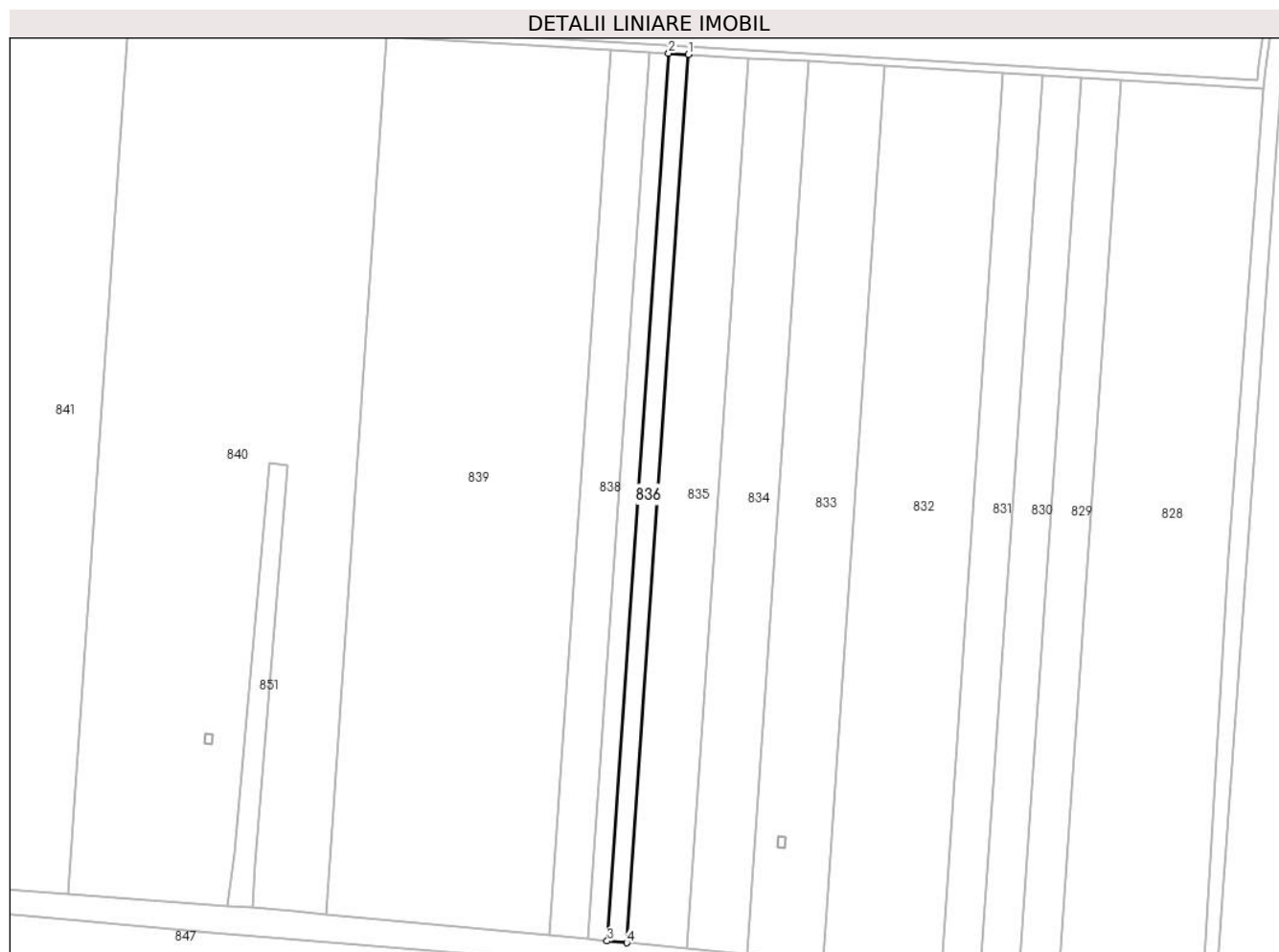

Date referitoare la teren

Crt	Categorie folosință	Intra vilan	Suprafața (mp)	Tarla	Parcelă	Nr. topo	Observații / Referințe
1	arabil	NU	5.000	7	12	-	LOT 1

Lungime Segmente

1) Valorile lungimilor segmentelor sunt obținute din proiecție în plan.

Punct început	X / Y	Punct sfârșit	X / Y	Lungime segment (** (m)
1	685.323,803 311.355,681	2	685.313,37 311.356,292	10.451
2	685.313,37 311.356,292	3	685.280,319 310.879,175	478.26
3	685.280,319 310.879,175	4	685.290,727 310.878,199	10.454
4	685.290,727 310.878,199	1	685.323,803 311.355,681	478.626

** Lungimile segmentelor sunt determinate în planul de proiecție Stereo 70 și sunt rotunjite la 1 milimetru.

***** Distanţa dintre puncte este formată din segmente cumulate ce sunt mai mici decât valoarea 1 milimetru.**

**DATE DESPRE IMOBILUL NR. 837**

Oficiul de Cadastru și Publicitate Imobiliară CALARASI
Biroul de Cadastru și Publicitate Imobiliară Calarasi

A. Partea I. Descrierea imobilului

TEREN Extravilan

Adresa: Jud. Calarasi

Nr. Crt	Nr cadastral Nr. topografic	Suprafața* (mp)	Observații / Referințe
A1	26449	5.000	Sector cadastral:9 Teren neimprejmuit;

B. Partea II. Proprietari și acte

Inscrieri privitoare la dreptul de proprietate și alte drepturi reale		Referințe
6550 / 13/02/2013		
Act Notarial nr. 282, din 12/02/2013 emis de BNP MITACHE IULIANA ADRIANA;		
B3	Intabulare, drept de PROPRIETATE, dobandit prin Conventie, cota actuala 4/8 1) CIULINARU ELENA, sotie	A1
4137 / 26/01/2015		
Act Notarial nr. 307, din 12/12/2014 emis de NP MITACHE IULIANA ADRIANA;		
B4	Intabulare, drept de PROPRIETATE, dobandit prin Succesiune, cota actuala 1/8 1) CIULINARU ELENA	A1
B5	Intabulare, drept de PROPRIETATE, dobandit prin Succesiune, cota actuala 3/8 1) JILAVEANU CIULINARU DENISA CARMEN	A1

C. Partea III. SARCINI .

Inscrieri privind dezmembramintele dreptului de proprietate, drepturi reale de garanție și sarcini	Referințe
NU SUNT	

Anexa Nr. 1 La Partea I

Teren

Nr cadastral	Suprafața (mp)*	Observații / Referințe
26449	5.000	

* Suprafața este determinată în planul de proiecție Stereo 70.

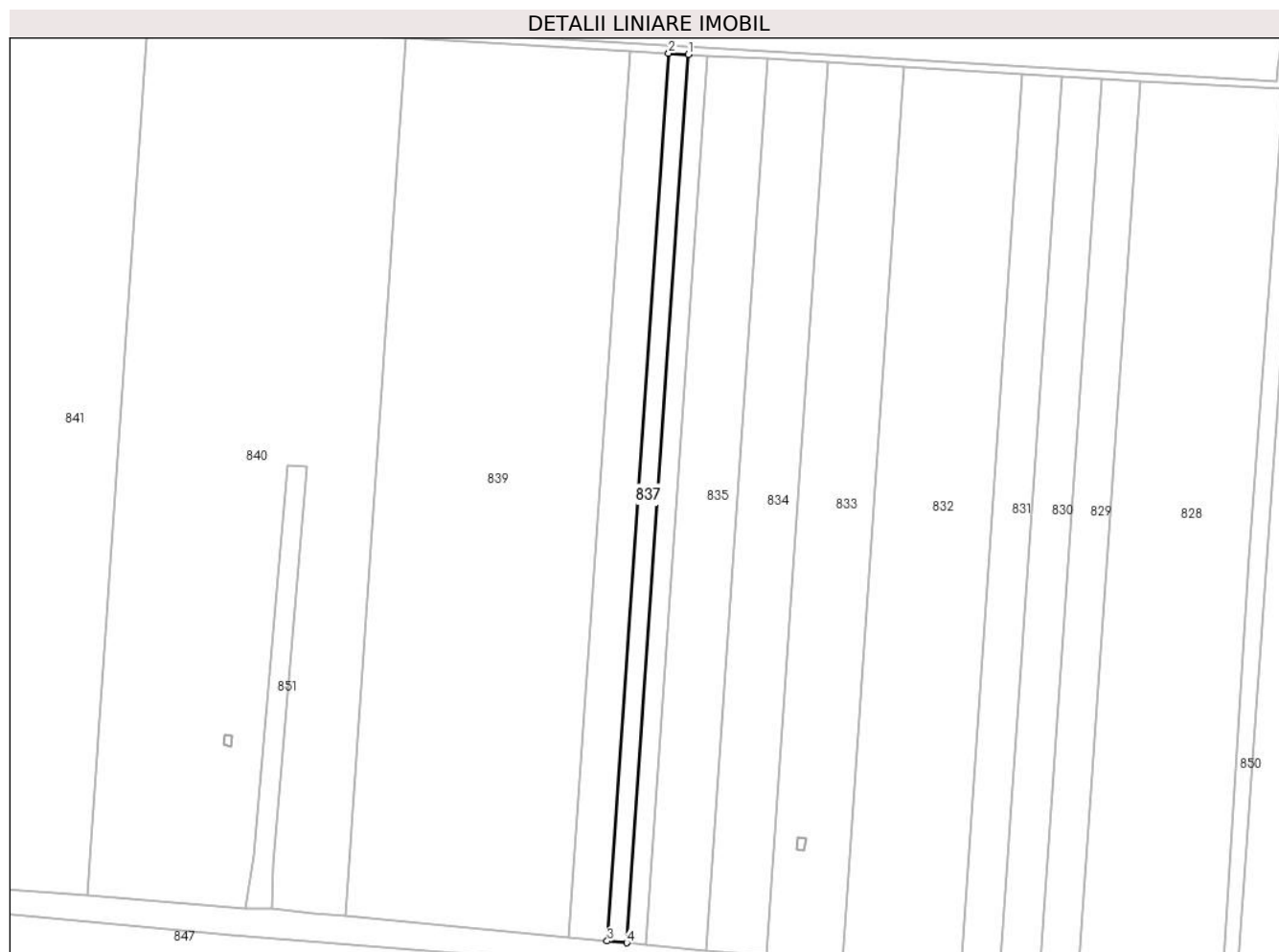

Date referitoare la teren

Crt	Categorie folosință	Intra vilan	Suprafața (mp)	Tarla	Parcelă	Nr. topo	Observații / Referințe
1	arabil	NU	5.000	7	12	-	LOT 2

Lungime Segmente

1) Valorile lungimilor segmentelor sunt obținute din proiecție în plan.

Punct început	X / Y	Punct sfârșit	X / Y	Lungime segment (** (m)
1	685.313,37 311.356,292	2	685.302,929 311.356,903	10.459
2	685.302,929 311.356,903	3	685.269,903 310.880,152	477.894
3	685.269,903 310.880,152	4	685.280,319 310.879,175	10.462
4	685.280,319 310.879,175	1	685.313,37 311.356,292	478.26

** Lungimile segmentelor sunt determinate în planul de proiecție Stereo 70 și sunt rotunjite la 1 milimetru.

***** Distanţa dintre puncte este formată din segmente cumulate ce sunt mai mici decât valoarea 1 milimetru.**

**DATE DESPRE IMOBILUL NR. 838**

Oficiul de Cadastru și Publicitate Imobiliară CALARASI
Biroul de Cadastru și Publicitate Imobiliară Calarasi

A. Partea I. Descrierea imobilului

TEREN Extravilan

Adresa: Jud. Calarasi

Nr. Crt	Nr cadastral Nr. topografic	Suprafața* (mp)	Observații / Referințe
A1		10.000	Sector cadastral:9 Teren neimprejmuit;

B. Partea II. Proprietari și acte

Inscrieri privitoare la dreptul de proprietate și alte drepturi reale	Referințe
/	
Act Administrativ nr. 1192, din 06/10/1998 emis de CJSDPAT CALARASI;	
B1	A1
Intabulare, drept de PROPRIETATE, dobandit prin Reconstituire, cota actuala 1/1 1) FRASIN MARIA, Lipsă CNP proprietar	

C. Partea III. SARCINI .

Inscrieri privind dezmembramintele dreptului de proprietate, drepturi reale de garanție și sarcini	Referințe
NU SUNT	

Anexa Nr. 1 La Partea I

Teren

Nr cadastral	Suprafața (mp)*	Observații / Referințe
	10.000	

* Suprafața este determinată în planul de proiecție Stereo 70.

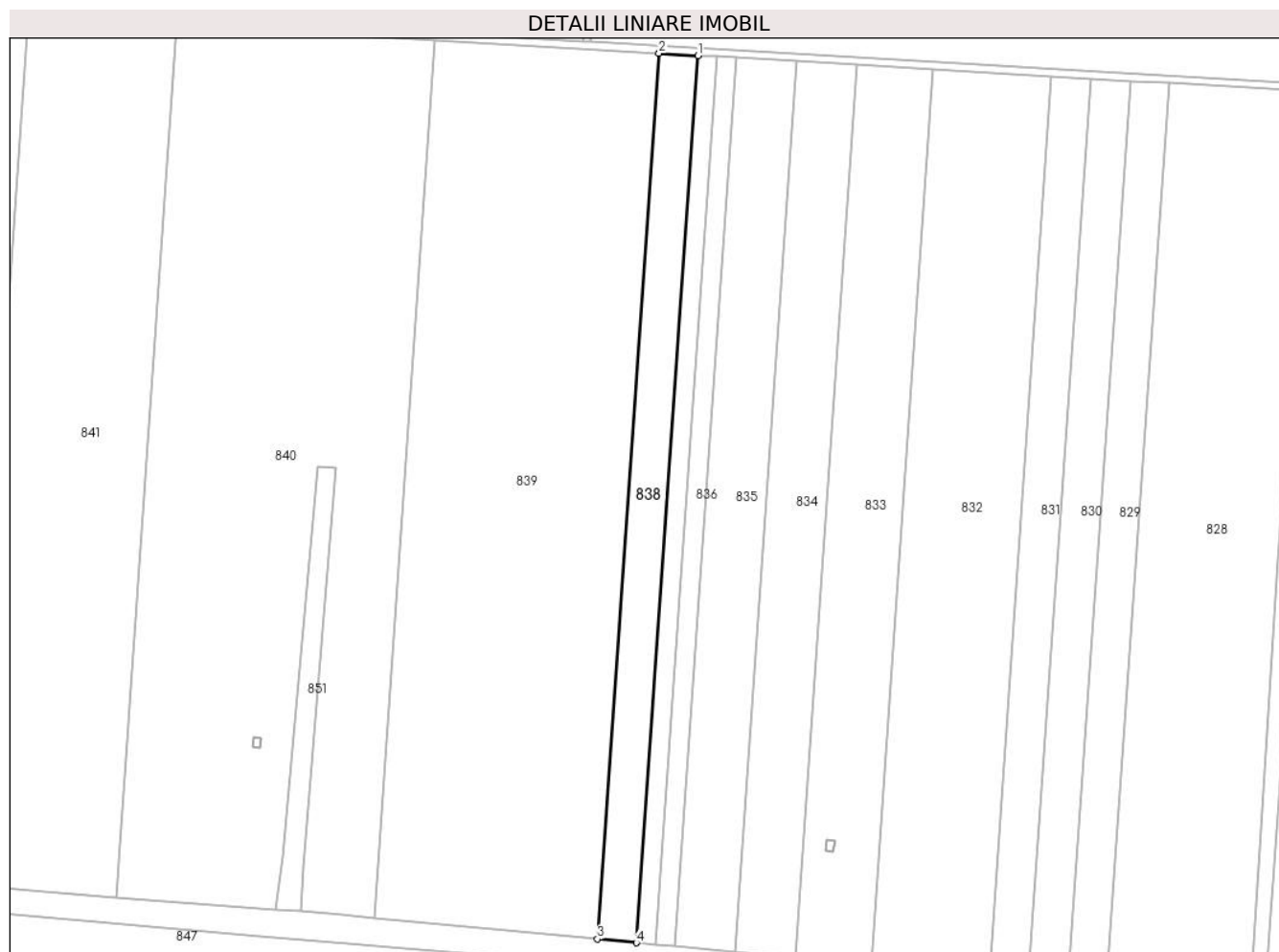

Date referitoare la teren

Crt	Categorie folosință	Intra vilan	Suprafața (mp)	Tarla	Parcelă	Nr. topo	Observații / Referințe
1	arabil	NU	10.000	7	13	-	

Lungime Segmente

1) Valorile lungimilor segmentelor sunt obținute din proiecție în plan.

Punct început	X / Y	Punct sfârșit	X / Y	Lungime segment (** (m)
1	685.302,929 311.356,903	2	685.282,022 311.358,127	20.943
2	685.282,022 311.358,127	3	685.249,047 310.882,108	477.16
3	685.249,047 310.882,108	4	685.269,903 310.880,152	20.948
4	685.269,903 310.880,152	1	685.302,929 311.356,903	477.894

** Lungimile segmentelor sunt determinate în planul de proiecție Stereo 70 și sunt rotunjite la 1 milimetru.

***** Distanţa dintre puncte este formată din segmente cumulate ce sunt mai mici decât valoarea 1 milimetru.**

**DATE DESPRE IMOBILUL NR. 839**

Oficiul de Cadastru și Publicitate Imobiliară CALARASI
Biroul de Cadastru și Publicitate Imobiliară Calarasi

A. Partea I. Descrierea imobilului

TEREN Extravilan

Adresa: Jud. Calarasi

Nr. Crt	Nr cadastral Nr. topografic	Suprafața* (mp)	Observații / Referințe
A1	22179	57.200	Sector cadastral:9 Teren neimprejmuit;

B. Partea II. Proprietari și acte

Inscrieri privitoare la dreptul de proprietate și alte drepturi reale		Referințe
20010 / 01/07/2009		
Act Administrativ nr. 1207, din 15/02/1999 emis de CJPSDPAT CALARASI (act notarial nr. 128/09-12-2008 emis de BNP SCHUSTER ELENA-MARIANA;);		
B1	Intabulare, drept de PROPRIETATE, dobandit prin Lege, cota actuala 1/5 1) MARINESCU STEFAN	A1
B3	Intabulare, drept de PROPRIETATE, dobandit prin Succesiune, cota actuala 1/5 1) VASILE VALERIA	A1
28796 / 02/10/2009		
Act Notarial nr. 1805, din 29/09/2009 emis de BNP SCHUSTER ELENA MARIANA;		
B4	Intabulare, drept de PROPRIETATE, dobandit prin Conventie, cota actuala 1/5 1) SANDULESCU MIHAI -CONSTANTIN , necasatorit	A1
34897 / 30/09/2011		
Act Notarial nr. 1716, din 21/09/2011 emis de BNP SCHUSTER ELENA MARIANA;		
B5	Intabulare, drept de PROPRIETATE, dobandit prin Conventie, cota actuala 1/5 1) SANDULESCU IOAN ALEXANDRU	A1
57650 / 21/09/2023		
Act Notarial nr. 95, din 20/09/2023 emis de Morcov Alexandru;		
B6	Intabulare, drept de PROPRIETATE, dobandit prin Succesiune, cota actuala 1/5 1) GURAN EUGENIA	A1

C. Partea III. SARCINI .

Inscrieri privind dezmembramintele dreptului de proprietate, drepturi reale de garanție și sarcini	Referințe
NU SUNT	

Anexa Nr. 1 La Partea I

Teren

Nr cadastral	Suprafața (mp)*	Observații / Referințe
22179	57.200	

* Suprafața este determinată în planul de proiecție Stereo 70.

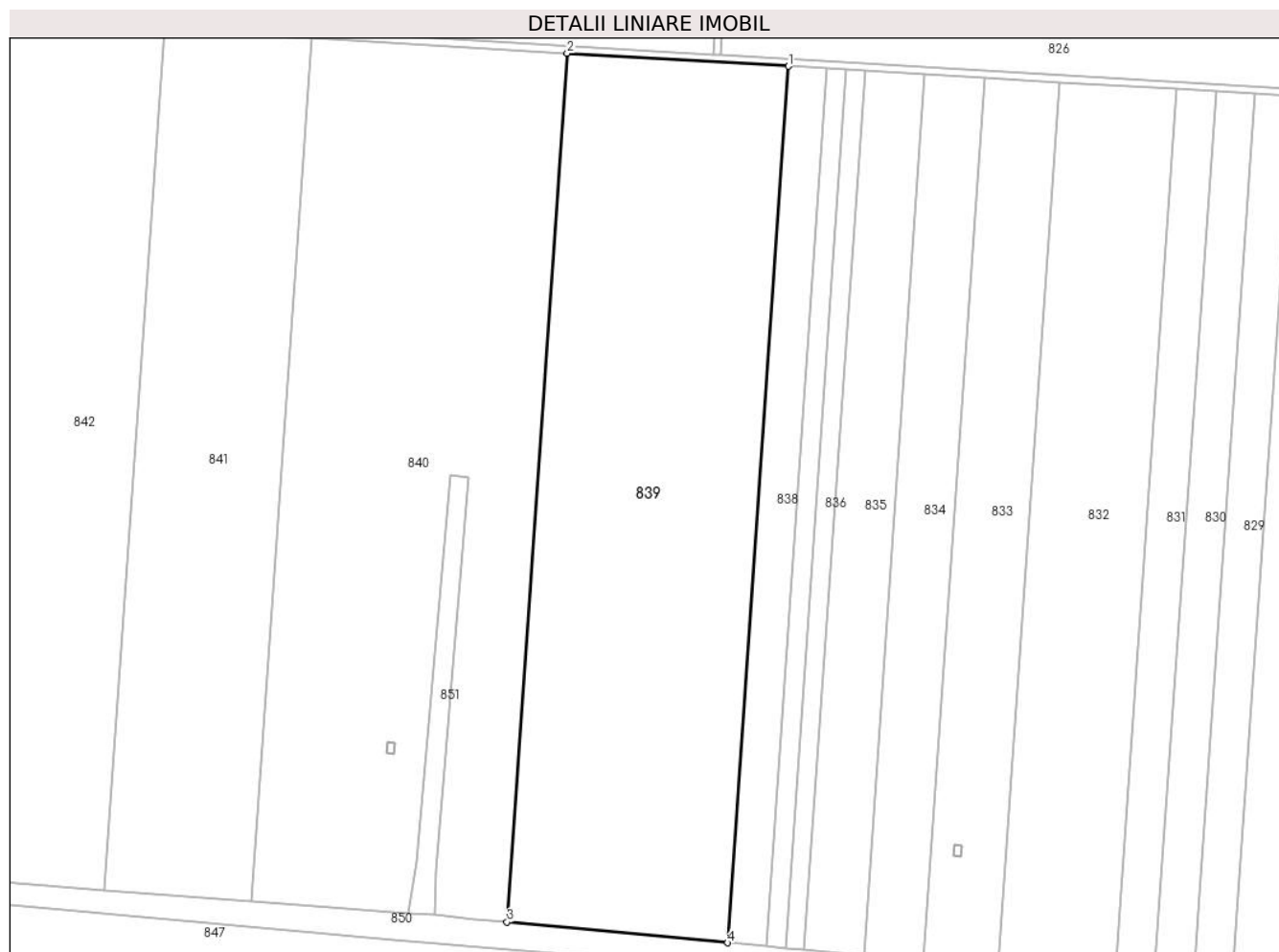

Date referitoare la teren

Crt	Categorie folosință	Intra vilan	Suprafața (mp)	Tarla	Parcelă	Nr. topo	Observații / Referințe
1	arabil	NU	57.200	7	14	-	

Lungime Segmente

1) Valorile lungimilor segmentelor sunt obținute din proiecție în plan.

Punct început	X / Y	Punct sfârșit	X / Y	Lungime segment (** (m)
1	685.282,022 311.358,127	2	685.161,813 311.365,164	120.415
2	685.161,813 311.365,164	3	685.129,129 310.893,353	472.942
3	685.129,129 310.893,353	4	685.249,047 310.882,108	120.444
4	685.249,047 310.882,108	1	685.282,022 311.358,127	477.16

** Lungimile segmentelor sunt determinate în planul de proiecție Stereo 70 și sunt rotunjite la 1 milimetru.

***** Distanţa dintre puncte este formată din segmente cumulate ce sunt mai mici decât valoarea 1 milimetru.**

**DATE DESPRE IMOBILUL NR. 840**

Oficiul de Cadastru și Publicitate Imobiliară CALARASI
Biroul de Cadastru și Publicitate Imobiliară Calarasi

A. Partea I. Descrierea imobilului

TEREN Extravilan

Adresa: Jud. Calarasi

Nr. Crt	Nr cadastral Nr. topografic	Suprafața* (mp)	Observații / Referințe
A1		63.000	Sector cadastral:9 Teren neimprejmuit;

B. Partea II. Proprietari și acte

Inscrieri privitoare la dreptul de proprietate și alte drepturi reale		Referințe
/		
Act Administrativ nr. 5411, din 14/06/1999 emis de CJPSDPAT CALARASI;		
B1	Intabulare, drept de PROPRIETATE, dobandit prin Reconstituire, cota actuala 1/1 1) DOBRE FLOAREA, Lipsă CNP proprietar 2) VIERIU GICA, Lipsă CNP proprietar 3) DOBRE ECATERINA, Lipsă CNP proprietar	A1

C. Partea III. SARCINI .

Inscrieri privind dezmembramintele dreptului de proprietate, drepturi reale de garanție și sarcini	Referințe
NU SUNT	

Anexa Nr. 1 La Partea I

Teren

Nr cadastral	Suprafața (mp)*	Observații / Referințe
	63.000	

* Suprafața este determinată în planul de proiecție Stereo 70.

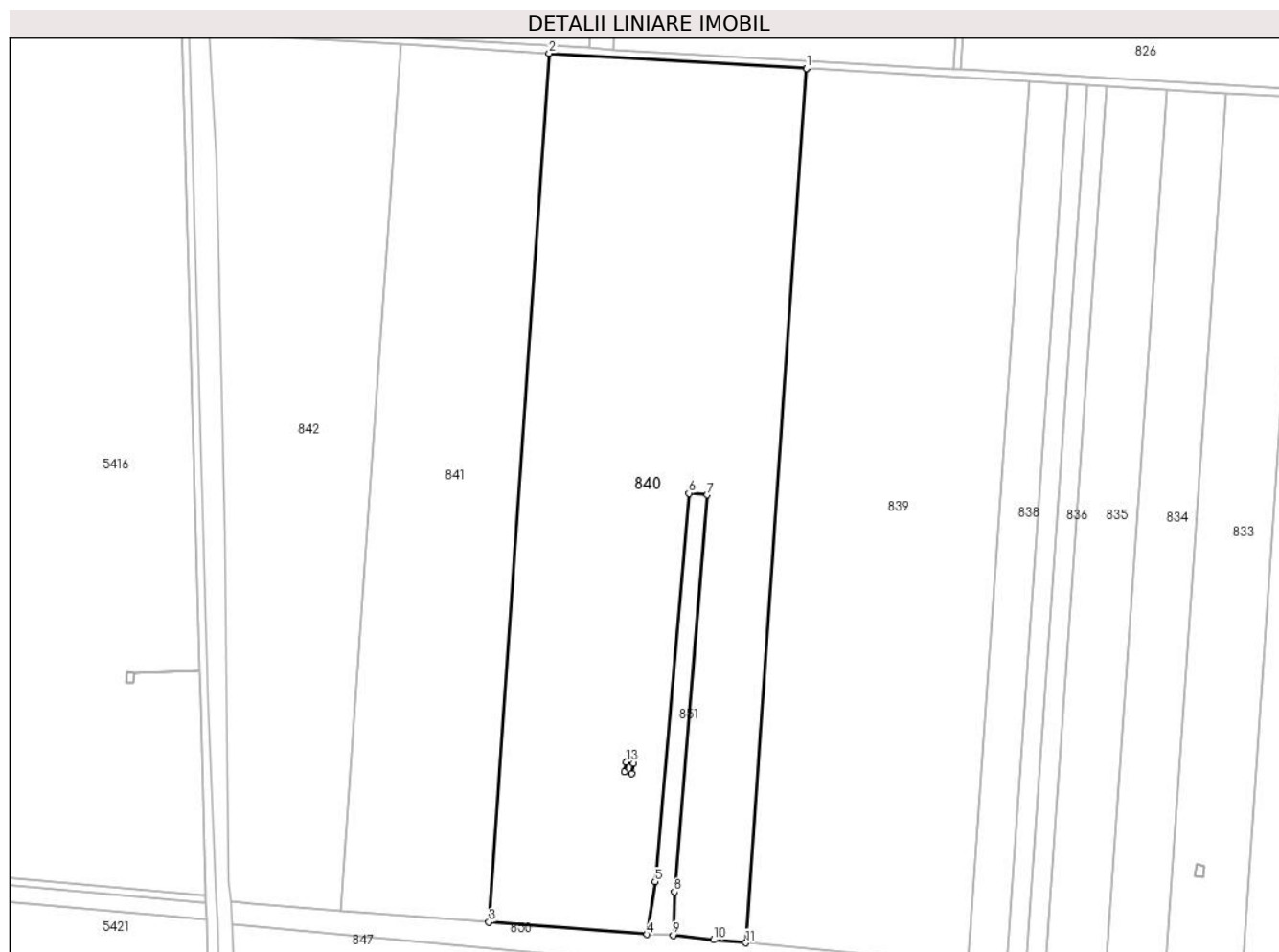

Date referitoare la teren

Crt	Categorie folosință	Intravilan	Suprafața (mp)	Tarla	Parcelă	Nr. topo	Observații / Referințe
1	arabil	NU	63.000	7	15	-	

Lungime Segmente

1) Valorile lungimilor segmentelor sunt obținute din proiecție în plan.

Punct început	X / Y	Punct sfârșit	X / Y	Lungime segment (** (m)
1	685.161,813 311.365,164	2	685.022,886 311.373,296	139.165
2	685.022,886 311.373,296	3	684.990,41 310.904,495	469.925
3	684.990,41 310.904,495	4	685.075,742 310.897,861	85.589
4	685.075,742 310.897,861	5	685.080,085 310.926,357	28.825
5	685.080,085 310.926,357	6	685.098,382 311.135,859	210.299

Punct început	X / Y	Punct sfârșit	X / Y	Lungime segment (** (m)
6	685.098,382 311.135,859	7	685.108,336 311.135,051	9.987
7	685.108,336 311.135,051	8	685.090,581 310.920,866	214.92
8	685.090,581 310.920,866	9	685.089,807 310.897,397	23.482
9	685.089,807 310.897,397	10	685.111,811 310.894,977	22.137
10	685.111,811 310.894,977	11	685.129,129 310.893,353	17.394
11	685.129,129 310.893,353	12	685.161,813 311.365,164	472.942
12	685.161,813 311.365,164	13	685.064,462 310.990,927	386.692
13	685.064,462 310.990,927	14	685.068,364 310.990,304	3.951
14	685.068,364 310.990,304	15	685.067,412 310.984,718	5.667
15	685.067,412 310.984,718	16	685.063,467 310.985,452	4.013
16	685.063,467 310.985,452	1	685.064,462 310.990,927	5.565

** Lungimile segmentelor sunt determinate în planul de proiecție Stereo 70 și sunt rotunjite la 1 milimetru.

*** Distanța dintre puncte este formată din segmente cumulate ce sunt mai mici decât valoarea 1 milimetru.

**DATE DESPRE IMOBILUL NR. 841**

Oficiul de Cadastru și Publicitate Imobiliară CALARASI
Biroul de Cadastru și Publicitate Imobiliară Calarasi

A. Partea I. Descrierea imobilului

TEREN Extravilan

Adresa: Jud. Calarasi

Nr. Crt	Nr cadastral Nr. topografic	Suprafața* (mp)	Observații / Referințe
A1	27728	37.600	Sector cadastral:9 Teren neimprejmuit;

B. Partea II. Proprietari și acte

Inscrieri privitoare la dreptul de proprietate și alte drepturi reale		Referințe
78907 / 04/12/2014		
Act Notarial nr. 4067, din 04/12/2014 emis de BIN Tutuianu Dana Cristina;		
B3	Intabulare, drept de PROPRIETATE, dobandit prin Conventie, cota actuala 1/1 1) RANETE SABRINA , -necasatorita	A1

C. Partea III. SARCINI .

Inscrieri privind dezmembramintele dreptului de proprietate, drepturi reale de garanție și sarcini	Referințe
NU SUNT	

Anexa Nr. 1 La Partea I

Teren

Nr cadastral	Suprafața (mp)*	Observații / Referințe
27728	37.600	

* Suprafața este determinată în planul de proiecție Stereo 70.



Date referitoare la teren

Crt	Categorie folosință	Intra vilan	Suprafața (mp)	Tarla	Parcelă	Nr. topo	Observații / Referințe
1	arabil	NU	37.600	7	16	-	

Lungime Segmente

1) Valorile lungimilor segmentelor sunt obținute din proiecție în plan.

Punct început	X / Y	Punct sfârșit	X / Y	Lungime segment (** (m)
1	684.990,41 310.904,495	2	685.022,886 311.373,296	469.925
2	685.022,886 311.373,296	3	684.942,874 311.377,98	80.149
3	684.942,874 311.377,98	4	684.910,505 310.910,707	468.393
4	684.910,505 310.910,707	1	684.990,41 310.904,495	80.146

** Lungimile segmentelor sunt determinate în planul de proiecție Stereo 70 și sunt rotunjite la 1 milimetru.

***** Distanţa dintre puncte este formată din segmente cumulate ce sunt mai mici decât valoarea 1 milimetru.**

**DATE DESPRE IMOBILUL NR. 842**

Oficiul de Cadastru și Publicitate Imobiliară CALARASI
Biroul de Cadastru și Publicitate Imobiliară Calarasi

A. Partea I. Descrierea imobilului

TEREN Extravilan

Adresa: Jud. Calarasi

Nr. Crt	Nr cadastral Nr. topografic	Suprafața* (mp)	Observații / Referințe
A1	34039	37.600	Sector cadastral:9 Teren neimprejmuit;

B. Partea II. Proprietari și acte

Inscrieri privitoare la dreptul de proprietate și alte drepturi reale	Referințe
39158 / 11/07/2022	
Act Notarial nr. 2667, din 05/07/2022 emis de NP Tutuianu Dana Cristina;	
B3	A1
Intabulare, drept de PROPRIETATE, dobandit prin Conventie, cota actuala 1/1	
1) CIULINARU DENISA CARMEN, necasatorita	

C. Partea III. SARCINI .

Inscrieri privind dezmembramintele dreptului de proprietate, drepturi reale de garanție și sarcini	Referințe
NU SUNT	

Anexa Nr. 1 La Partea I

Teren

Nr cadastral	Suprafața (mp)*	Observații / Referințe
34039	37.600	

* Suprafața este determinată în planul de proiecție Stereo 70.



Date referitoare la teren

Crt	Categorie folosință	Intra vilan	Suprafața (mp)	Tarla	Parcelă	Nr. topo	Observații / Referințe
1	arabil	NU	37.600	7	17	-	

Lungime Segmente

1) Valorile lungimilor segmentelor sunt obținute din proiecție în plan.

Punct început	X / Y	Punct sfârșit	X / Y	Lungime segment (** (m)
1	684.942,874 311.377,98	2	684.839,566 311.384,027	103.485
2	684.839,566 311.384,027	3	684.843,565 311.316,212	67.933
3	684.843,565 311.316,212	4	684.847,834 311.114,422	201.835
4	684.847,834 311.114,422	5	684.849,757 310.926,815	187.617
5	684.849,757 310.926,815	6	684.851,211 310.915,662	11.247

Punct început	X / Y	Punct sfârșit	X / Y	Lungime segment (** (m)
6	684.851,211 310.915,662	7	684.862,737 310.914,421	11.593
7	684.862,737 310.914,421	8	684.910,505 310.910,707	47.912
8	684.910,505 310.910,707	1	684.942,874 311.377,98	468.393

** Lungimile segmentelor sunt determinate în planul de proiecție Stereo 70 și sunt rotunjite la 1 milimetru.

*** Distanța dintre puncte este formată din segmente cumulate ce sunt mai mici decât valoarea 1 milimetru.

**DATE DESPRE IMOBILUL NR. 843**

Oficiul de Cadastru și Publicitate Imobiliară CALARASI
Biroul de Cadastru și Publicitate Imobiliară Calarasi

A. Partea I. Descrierea imobilului

TEREN Extravilan

Adresa: Jud. Calarasi

Nr. Crt	Nr cadastral Nr. topografic	Suprafața* (mp)	Observații / Referințe
A1	35226	67.500	Sector cadastral:9 Teren neimprejmuit;

B. Partea II. Proprietari și acte

Inscrieri privitoare la dreptul de proprietate și alte drepturi reale		Referințe
11750 / 29/02/2024		
Act Administrativ nr. 140168, din 12/02/2024 emis de CJPSDPAT- Calarasi (act administrativ nr 626 din 29.02.2024, emis de OCPI CALARASI);		
B1	Intabulare, drept de PROPRIETATE, dobandit prin Reconstituire, cota actuala 1/1 1) DECULESCU DAN	A1

C. Partea III. SARCINI .

Inscrieri privind dezmembramintele dreptului de proprietate, drepturi reale de garanție și sarcini	Referințe
NU SUNT	

Anexa Nr. 1 La Partea I

Teren

Nr cadastral	Suprafața (mp)*	Observații / Referințe
35226	67.500	

* Suprafața este determinată în planul de proiecție Stereo 70.

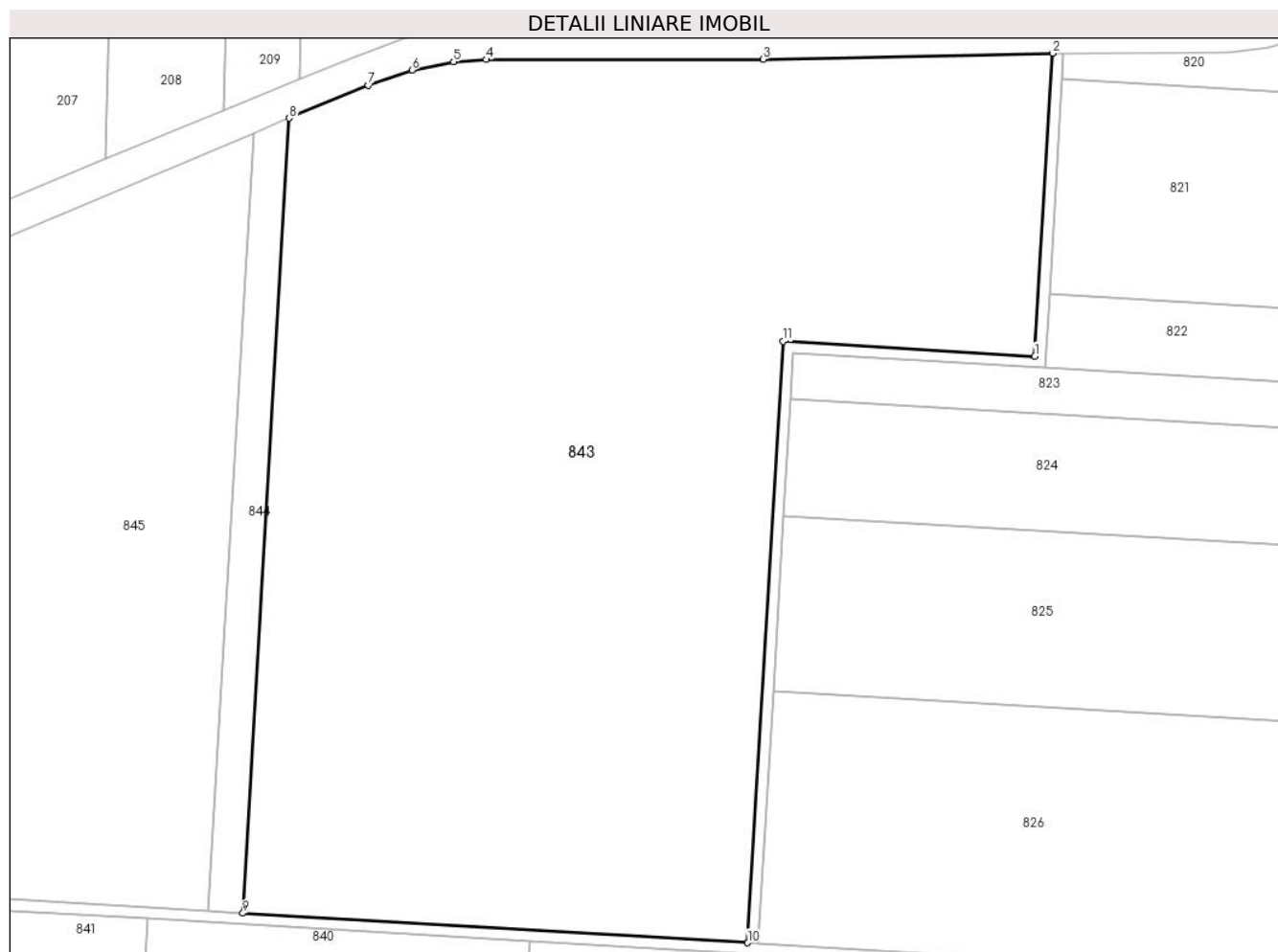

Date referitoare la teren

Crt	Categorie folosință	Intra vilan	Suprafața (mp)	Tarla	Parcelă	Nr. topo	Observații / Referințe
1	arabil	NU	67.500	7	18	-	

Lungime Segmente

1) Valorile lungimilor segmentelor sunt obținute din proiecție în plan.

Punct început	X / Y	Punct sfârșit	X / Y	Lungime segment (** (m)
1	685.345,621 311.577,941	2	685.352,07 311.688,145	110.393
2	685.352,07 311.688,145	3	685.246,744 311.685,931	105.349
3	685.246,744 311.685,931	4	685.145,931 311.685,866	100.813
4	685.145,931 311.685,866	5	685.134,088 311.685,042	11.872
5	685.134,088 311.685,042	6	685.118,918 311.682,046	15.463

Punct început	X / Y	Punct sfârșit	X / Y	Lungime segment (** (m)
6	685.118,918 311.682,046	7	685.102,929 311.676,519	16.917
7	685.102,929 311.676,519	8	685.074,272 311.664,511	31.071
8	685.074,272 311.664,511	9	685.057,347 311.375,285	289.721
9	685.057,347 311.375,285	10	685.241,111 311.364,528	184.079
10	685.241,111 311.364,528	11	685.253,914 311.583,307	219.153
11	685.253,914 311.583,307	1	685.345,621 311.577,941	91.864

** Lungimile segmentelor sunt determinate în planul de proiecție Stereo 70 și sunt rotunjite la 1 milimetru.

*** Distanța dintre puncte este formată din segmente cumulate ce sunt mai mici decât valoarea 1 milimetru.

**DATE DESPRE IMOBILUL NR. 844**

Oficiul de Cadastru și Publicitate Imobiliară CALARASI
Biroul de Cadastru și Publicitate Imobiliară Calarasi

A. Partea I. Descrierea imobilului

TEREN Extravilan

Adresa: Jud. Calarasi

Nr. Crt	Nr cadastral Nr. topografic	Suprafața* (mp)	Observații / Referințe
A1	35219	3.600	Sector cadastral:9 Teren neimprejmuit;

B. Partea II. Proprietari și acte

Inscrieri privitoare la dreptul de proprietate și alte drepturi reale		Referințe
2096 / 17/01/2024		
Act Administrativ nr. 140167, din 27/12/2023 emis de CJPSDPAT CALARASI (act administrativ nr.185 din 16/01/2024 emis de OCPI CALARASI);		
B1	Intabulare, drept de PROPRIETATE, dobandit prin Reconstituire, cota actuala 1/1 1) VLASE VICTORIA, -decedata	A1

C. Partea III. SARCINI .

Inscrieri privind dezmembramintele dreptului de proprietate, drepturi reale de garanție și sarcini	Referințe
NU SUNT	

Anexa Nr. 1 La Partea I

Teren

Nr cadastral	Suprafața (mp)*	Observații / Referințe
35219	3.600	

* Suprafața este determinată în planul de proiecție Stereo 70.

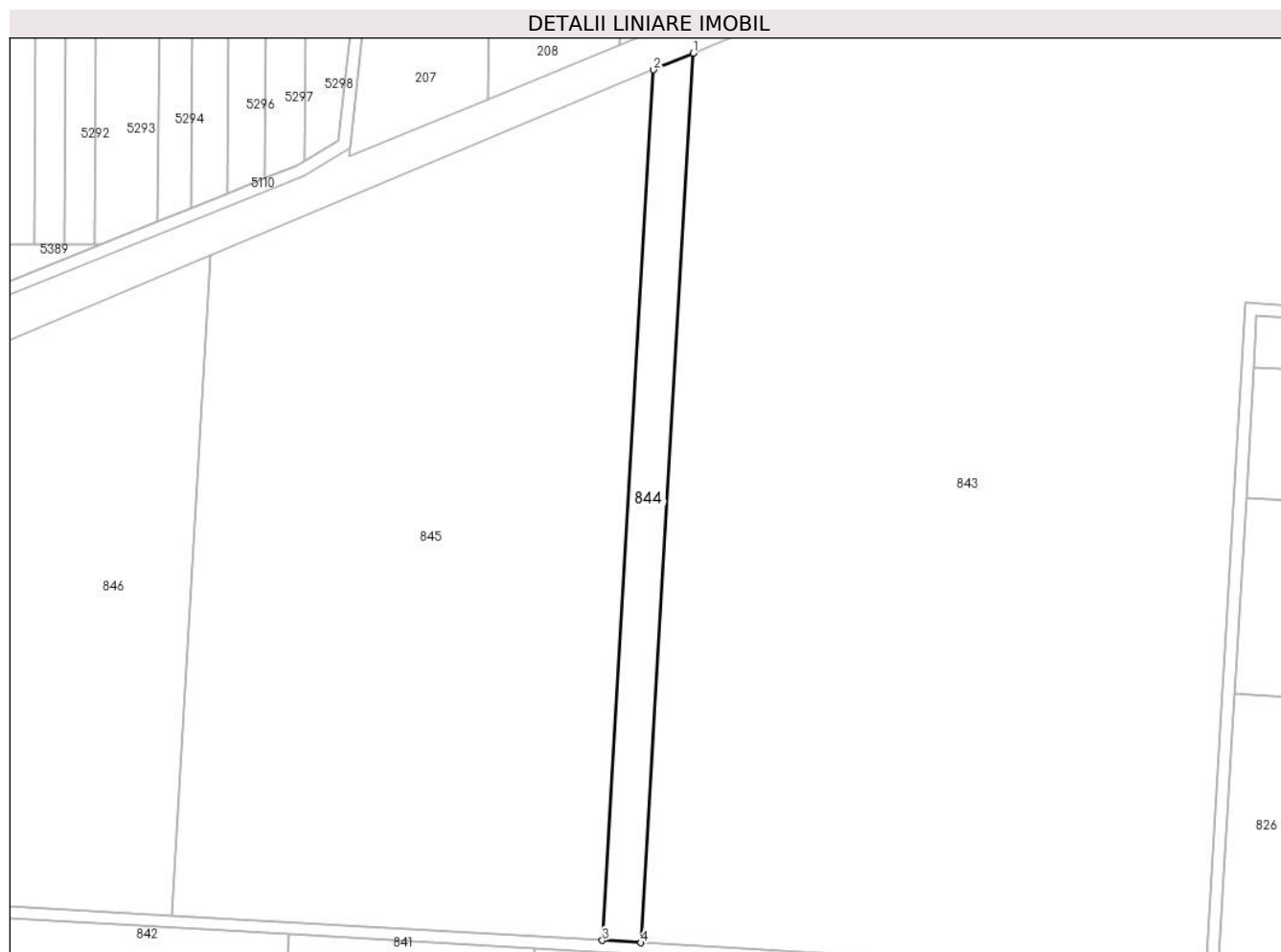

Date referitoare la teren

Crt	Categorie folosință	Intra vilan	Suprafața (mp)	Tarla	Parcelă	Nr. topo	Observații / Referințe
1	arabil	NU	3.600	7	19	-	

Lungime Segmente

1) Valorile lungimilor segmentelor sunt obținute din proiecție în plan.

Punct început	X / Y	Punct sfârșit	X / Y	Lungime segment (** (m)
1	685.074,272 311.664,511	2	685.061,376 311.659,107	13.982
2	685.061,376 311.659,107	3	685.044,809 311.376,019	283.572
3	685.044,809 311.376,019	4	685.057,347 311.375,285	12.559
4	685.057,347 311.375,285	1	685.074,272 311.664,511	289.721

** Lungimile segmentelor sunt determinate în planul de proiecție Stereo 70 și sunt rotunjite la 1 milimetru.

***** Distanţa dintre puncte este formată din segmente cumulate ce sunt mai mici decât valoarea 1 milimetru.**

**DATE DESPRE IMOBILUL NR. 845**

Oficiul de Cadastru și Publicitate Imobiliară CALARASI
Biroul de Cadastru și Publicitate Imobiliară Calarasi

A. Partea I. Descrierea imobilului

TEREN Extravilan

Adresa: Jud. Calarasi

Nr. Crt	Nr cadastral Nr. topografic	Suprafața* (mp)	Observații / Referințe
A1	35222	35.000	Sector cadastral:9 Teren neimprejmuit;

B. Partea II. Proprietari și acte

Inscrieri privitoare la dreptul de proprietate și alte drepturi reale		Referințe
11745 / 29/02/2024		
Act Administrativ nr. 162277, din 12/02/2024 emis de CJPSDPAT CALARASI (act administrativ nr 625 din 29.02.2024, emis de OCPI CALARASI);		
B1	Intabulare, drept de PROPRIETATE, dobandit prin Reconstituire, cota actuala 1/1 1) ROGALSCHI IRINEL SONIA 2) MURVAI DIANA MIRELA 3) CIRCIUMARU NICOLAI VASILE	A1

C. Partea III. SARCINI .

Inscrieri privind dezmembramintele dreptului de proprietate, drepturi reale de garanție și sarcini	Referințe
NU SUNT	

Anexa Nr. 1 La Partea I

Teren

Nr cadastral	Suprafața (mp)*	Observații / Referințe
35222	35.000	

* Suprafața este determinată în planul de proiecție Stereo 70.

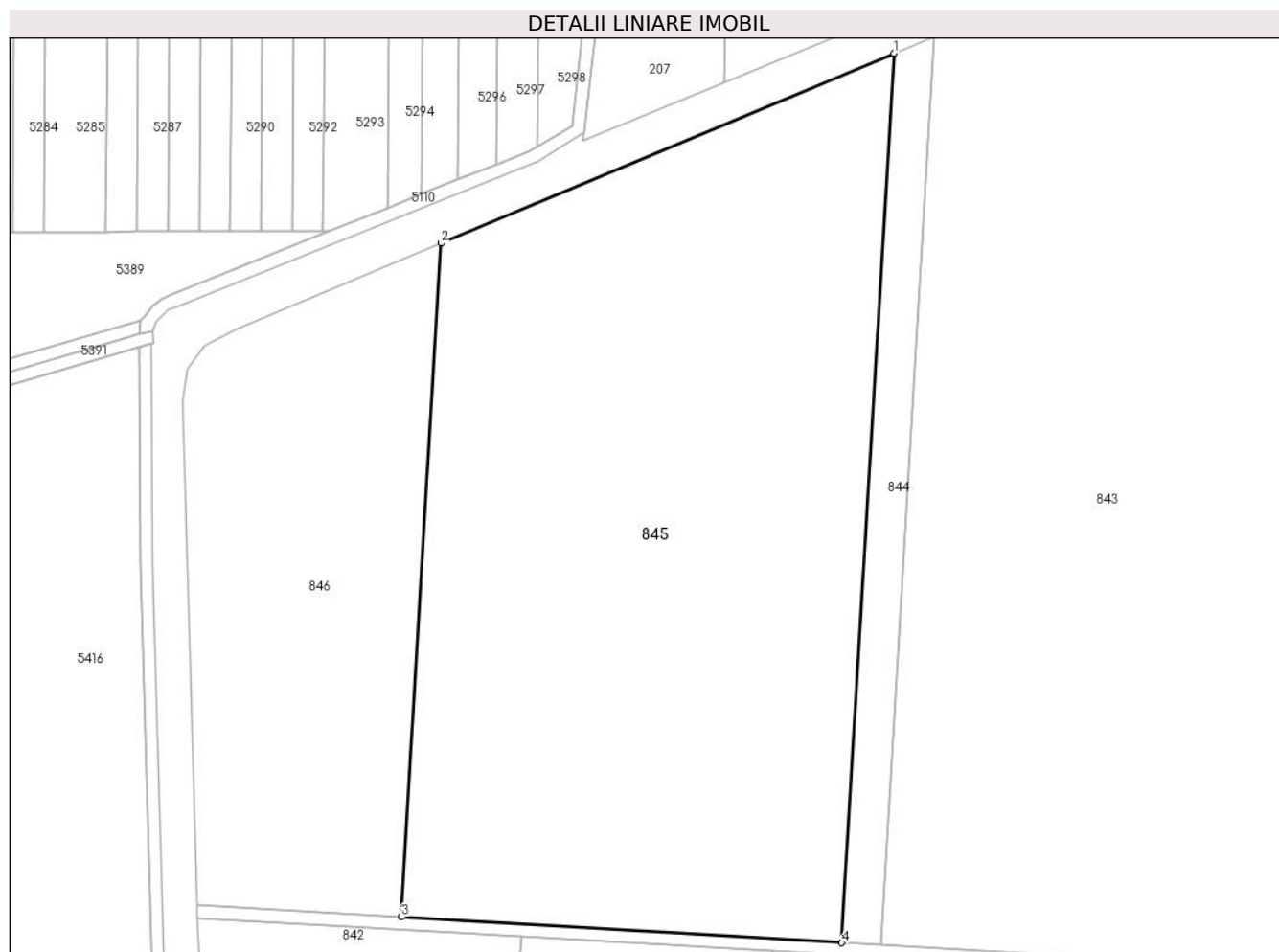

Date referitoare la teren

Crt	Categorie folosință	Intravilan	Suprafața (mp)	Tarla	Parcelă	Nr. topo	Observații / Referințe
1	arabil	NU	35.000	7	20	-	

Lungime Segmente

1) Valorile lungimilor segmentelor sunt obținute din proiecție în plan.

Punct început	X / Y	Punct sfârșit	X / Y	Lungime segment (** (m)
1	685.061,376 311.659,107	2	684.917,144 311.598,671	156.382
2	684.917,144 311.598,671	3	684.904,595 311.384,227	214.811
3	684.904,595 311.384,227	4	685.044,809 311.376,019	140.454
4	685.044,809 311.376,019	1	685.061,376 311.659,107	283.572

** Lungimile segmentelor sunt determinate în planul de proiecție Stereo 70 și sunt rotunjite la 1 milimetru.

***** Distanţa dintre puncte este formată din segmente cumulate ce sunt mai mici decât valoarea 1 milimetru.**

**DATE DESPRE IMOBILUL NR. 846**

Oficiul de Cadastru și Publicitate Imobiliară CALARASI
Biroul de Cadastru și Publicitate Imobiliară Calarasi

A. Partea I. Descrierea imobilului

TEREN Extravilan

Adresa: Jud. Calarasi

Nr. Crt	Nr cadastral Nr. topografic	Suprafața* (mp)	Observații / Referințe
A1		14.330	Sector cadastral:9 Teren neimprejmuit; TDCL

B. Partea II. Proprietari și acte

Inscrieri privitoare la dreptul de proprietate și alte drepturi reale		Referințe
/		
Act Normativ nr. 7, din 13/03/1996 emis de PARLAMENTUL ROMANIEI (,ART.13);		
B1	Inscrierea posesiei, drept de PROPRIETATE, dobandit prin Lege, cota actuala 1/1 1) NEIDENTIFICAT NEIDENTIFICAT	A1
B2	Se notează mențiunea proprietar neidentificat, rezerva comisiei locale de fond funciar	A1

C. Partea III. SARCINI .

Inscrieri privind dezmembramintele dreptului de proprietate, drepturi reale de garanție și sarcini	Referințe
NU SUNT	

Anexa Nr. 1 La Partea I

Teren

Nr cadastral	Suprafața (mp)*	Observații / Referințe
	14.330	TDCL

* Suprafața este determinată în planul de proiecție Stereo 70.

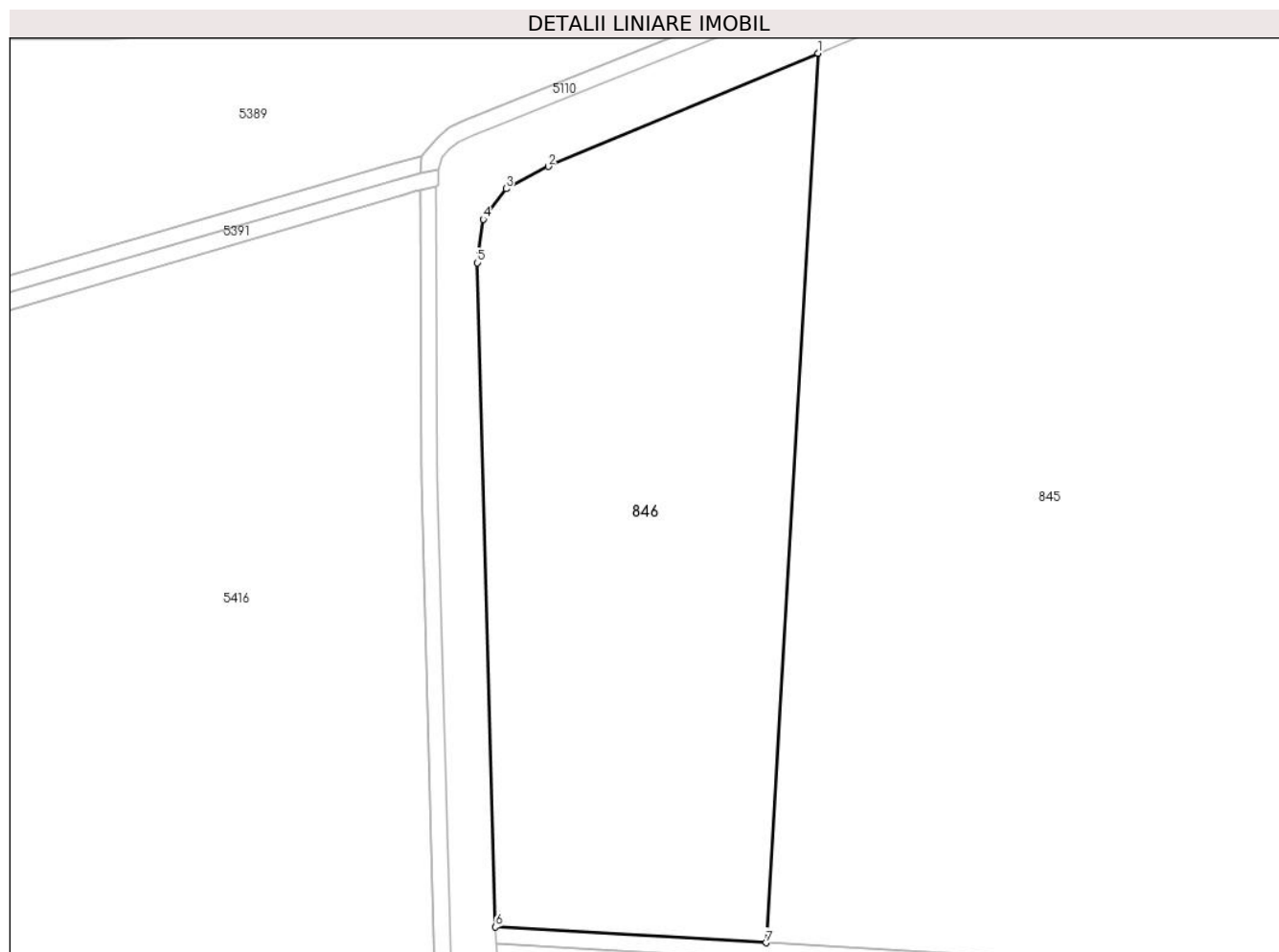

Date referitoare la teren

Crt	Categorie folosință	Intravilan	Suprafața (mp)	Tarla	Parcelă	Nr. topo	Observații / Referințe
1	arabil	NU	14.330	7	21	-	

Lungime Segmente

1) Valorile lungimilor segmentelor sunt obținute din proiecție în plan.

Punct început	X / Y	Punct sfârșit	X / Y	Lungime segment (** (m)
1	684.917,144 311.598,671	2	684.852,056 311.571,397	70.571
2	684.852,056 311.571,397	3	684.841,888 311.565,993	11.515
3	684.841,888 311.565,993	4	684.836,361 311.558,643	9.196
4	684.836,361 311.558,643	5	684.834,964 311.548,173	10.563
5	684.834,964 311.548,173	6	684.839,329 311.388,048	160.184

Punct început	X / Y	Punct sfârșit	X / Y	Lungime segment (** (m)
6	684.839,329 311.388,048	7	684.904,595 311.384,227	65.378
7	684.904,595 311.384,227	1	684.917,144 311.598,671	214.811

** Lungimile segmentelor sunt determinate în planul de proiecție Stereo 70 și sunt rotunjite la 1 milimetru.

*** Distanța dintre puncte este formată din segmente cumulate ce sunt mai mici decât valoarea 1 milimetru.

**DATE DESPRE IMOBILUL NR. 847**

Oficiul de Cadastru și Publicitate Imobiliară CALARASI
Biroul de Cadastru și Publicitate Imobiliară Calarasi

A. Partea I. Descrierea imobilului

TEREN Extravilan

Adresa: Jud. Calarasi

Nr. Crt	Nr cadastral Nr. topografic	Suprafața* (mp)	Observații / Referințe
A1		19.124	Sector cadastral:9 Teren neimprejmuit; TDCL

B. Partea II. Proprietari și acte

Inscrieri privitoare la dreptul de proprietate și alte drepturi reale		Referințe
/		
Act Normativ nr. 7, din 13/03/1996 emis de PARLAMENTUL ROMANIEI (,ART.13);		
B1	Inscrierea posesiei, drept de PROPRIETATE, dobandit prin Lege, cota actuala 1/1 1) NEIDENTIFICAT NEIDENTIFICAT	A1
B2	Se notează mențiunea proprietar neidentificat, rezerva comisiei locale de fond funciar	A1

C. Partea III. SARCINI .

Inscrieri privind dezmembramintele dreptului de proprietate, drepturi reale de garanție și sarcini	Referințe
NU SUNT	

Anexa Nr. 1 La Partea I

Teren

Nr cadastral	Suprafața (mp)*	Observații / Referințe
	19.124	TDCL

* Suprafața este determinată în planul de proiecție Stereo 70.

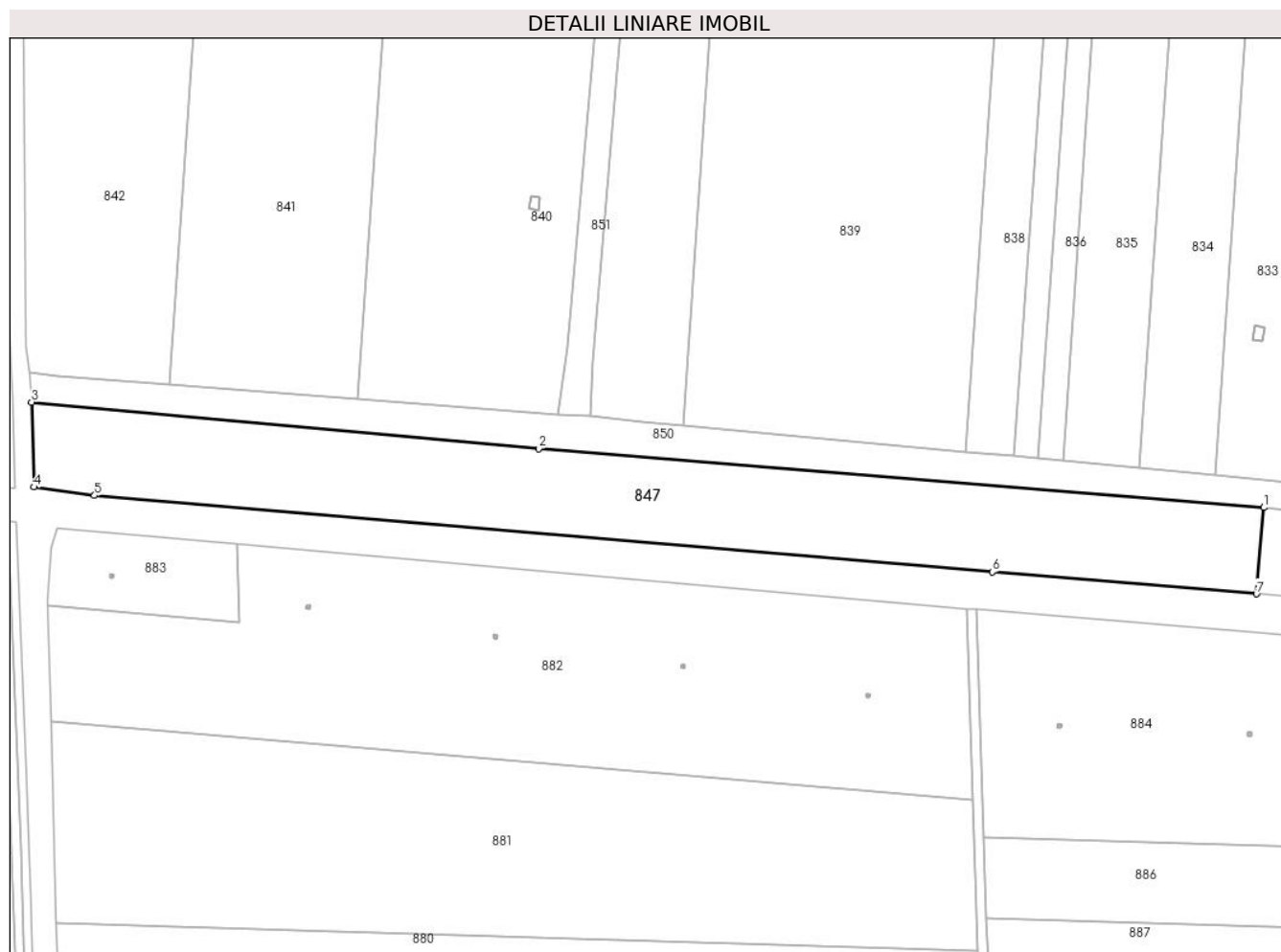

Date referitoare la teren

Crt	Categorie folosință	Intra vilan	Suprafața (mp)	Tarla	Parcelă	Nr. topo	Observații / Referințe
1	arabil	NU	19.124	7	-	-	

Lungime Segmente

1) Valorile lungimilor segmentelor sunt obținute din proiecție în plan.

Punct început	X / Y	Punct sfârșit	X / Y	Lungime segment (** (m)
1	685.376,186 310.858,348	2	685.067,699 310.883,426	309.505
2	685.067,699 310.883,426	3	684.851,947 310.903,194	216.656
3	684.851,947 310.903,194	4	684.852,97 310.867,028	36.18
4	684.852,97 310.867,028	5	684.878,7 310.863,428	25.981
5	684.878,7 310.863,428	6	685.260,691 310.830,985	383.366

Punct început	X / Y	Punct sfârșit	X / Y	Lungime segment (** (m)
6	685.260,691 310.830,985	7	685.373,063 310.821,573	112.765
7	685.373,063 310.821,573	1	685.376,186 310.858,348	36.907

** Lungimile segmentelor sunt determinate în planul de proiecție Stereo 70 și sunt rotunjite la 1 milimetru.

*** Distanța dintre puncte este formată din segmente cumulate ce sunt mai mici decât valoarea 1 milimetru.

**DATE DESPRE IMOBILUL NR. 848**

Oficiul de Cadastru și Publicitate Imobiliară CALARASI
Biroul de Cadastru și Publicitate Imobiliară Calarasi

A. Partea I. Descrierea imobilului

TEREN Extravilan

Adresa: Jud. Calarasi

Nr. Crt	Nr cadastral Nr. topografic	Suprafața* (mp)	Observații / Referințe
A1		1.686	Sector cadastral:9 Teren neimprejmuit; Drum de exploatare

B. Partea II. Proprietari și acte

Inscrieri privitoare la dreptul de proprietate și alte drepturi reale		Referințe
/		
Act Normativ nr. 7, din 13/03/1996 emis de PARLAMENTUL ROMANIEI (,ART.13);		
B1	Inscrierea posesiei, drept de PROPRIETATE, dobandit prin Lege, cota actuala 1/1 1) NEIDENTIFICAT NEIDENTIFICAT	A1
B2	Se notează mențiunea proprietar neidentificat	A1

C. Partea III. SARCINI .

Inscrieri privind dezmembramintele dreptului de proprietate, drepturi reale de garanție și sarcini	Referințe
NU SUNT	

Anexa Nr. 1 La Partea I

Teren

Nr cadastral	Suprafața (mp)*	Observații / Referințe
	1.686	Drum de exploatare

* Suprafața este determinată în planul de proiecție Stereo 70.

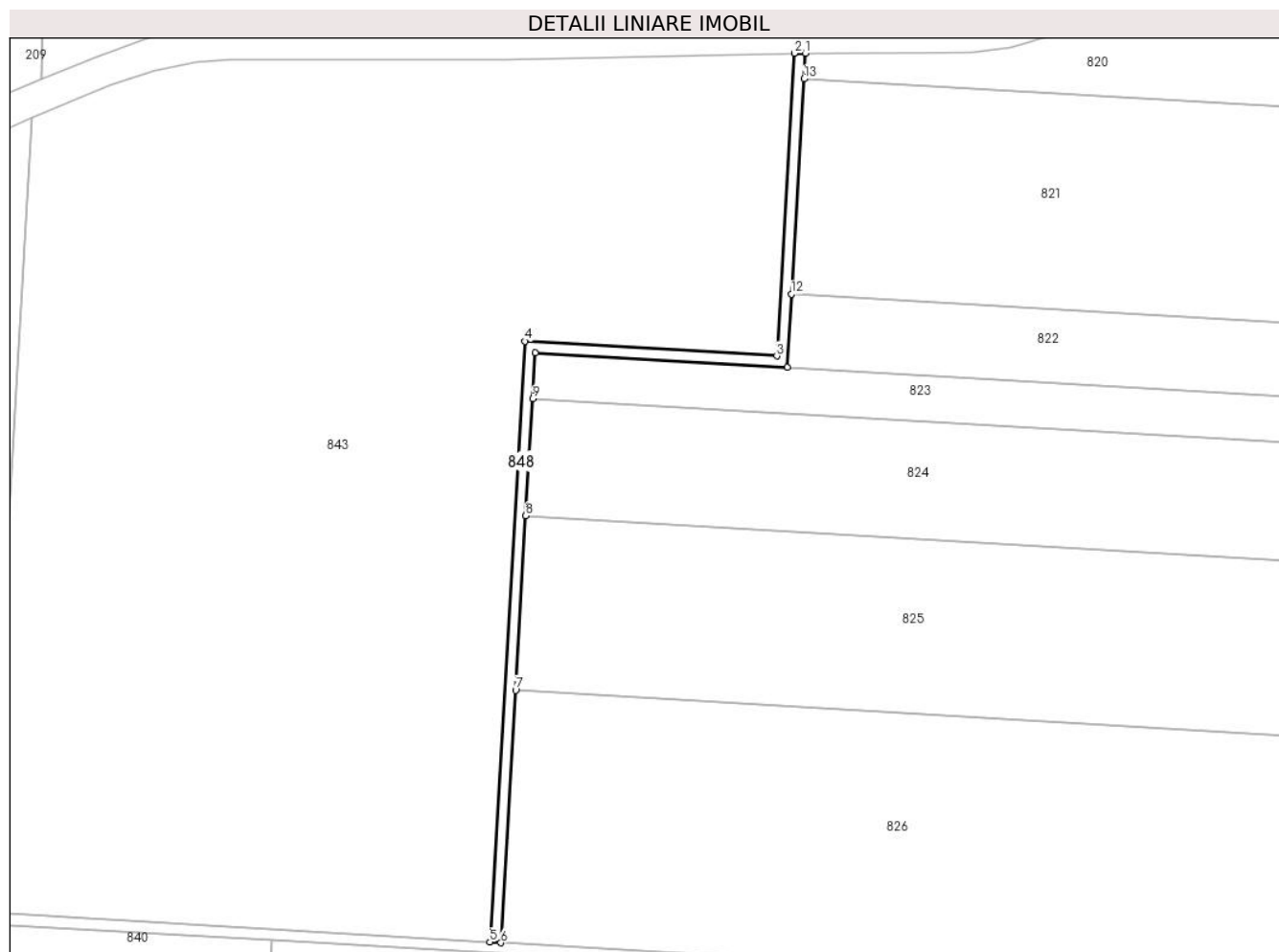

Date referitoare la teren

Crt	Categorie folosință	Intra vilan	Suprafața (mp)	Tarla	Parcelă	Nr. topo	Observații / Referințe
1	drum	NU	1.686	-	-	-	

Lungime Segmente

1) Valorile lungimilor segmentelor sunt obținute din proiecție în plan.

Punct început	X / Y	Punct sfârșit	X / Y	Lungime segment (** (m)
1	685.356,078 311.688,163	2	685.352,07 311.688,145	4.008
2	685.352,07 311.688,145	3	685.345,621 311.577,941	110.393
3	685.345,621 311.577,941	4	685.253,914 311.583,307	91.864
4	685.253,914 311.583,307	5	685.241,111 311.364,528	219.153
5	685.241,111 311.364,528	6	685.245,104 311.364,295	4.0

Punct început	X / Y	Punct sfârșit	X / Y	Lungime segment (** (m)
6	685.245,104 311.364,295	7	685.250,485 311.456,246	92.108
7	685.250,485 311.456,246	8	685.254,202 311.519,759	63.622
8	685.254,202 311.519,759	9	685.256,696 311.562,39	42.704
9	685.256,696 311.562,39	10	685.257,673 311.579,079	16.718
10	685.257,673 311.579,079	11	685.349,38 311.573,713	91.864
11	685.349,38 311.573,713	12	685.350,945 311.600,45	26.783
12	685.350,945 311.600,45	13	685.355,532 311.678,833	78.517
13	685.355,532 311.678,833	1	685.356,078 311.688,163	9.346

** Lungimile segmentelor sunt determinate în planul de proiecție Stereo 70 și sunt rotunjite la 1 milimetru.

*** Distanța dintre puncte este formată din segmente cumulate ce sunt mai mici decât valoarea 1 milimetru.

**DATE DESPRE IMOBILUL NR. 849**

Oficiul de Cadastru și Publicitate Imobiliară CALARASI
Biroul de Cadastru și Publicitate Imobiliară Calarasi

A. Partea I. Descrierea imobilului

TEREN Extravilan

Adresa: Jud. Calarasi

Nr. Crt	Nr cadastral Nr. topografic	Suprafața* (mp)	Observații / Referințe
A1		3.684	Sector cadastral:9 Teren neimprejmuit; Drum de exploatare

B. Partea II. Proprietari și acte

Inscrieri privitoare la dreptul de proprietate și alte drepturi reale		Referințe
/		
Act Normativ nr. 7, din 13/03/1996 emis de PARLAMENTUL ROMANIEI (,ART.13);		
B1	Inscrierea posesiei, drept de PROPRIETATE, dobandit prin Lege, cota actuala 1/1 1) NEIDENTIFICAT NEIDENTIFICAT	A1
B2	Se notează mențiunea proprietar neidentificat	A1

C. Partea III. SARCINI .

Inscrieri privind dezmembramintele dreptului de proprietate, drepturi reale de garanție și sarcini	Referințe
NU SUNT	

Anexa Nr. 1 La Partea I

Teren

Nr cadastral	Suprafața (mp)*	Observații / Referințe
	3.684	Drum de exploatare

* Suprafața este determinată în planul de proiecție Stereo 70.

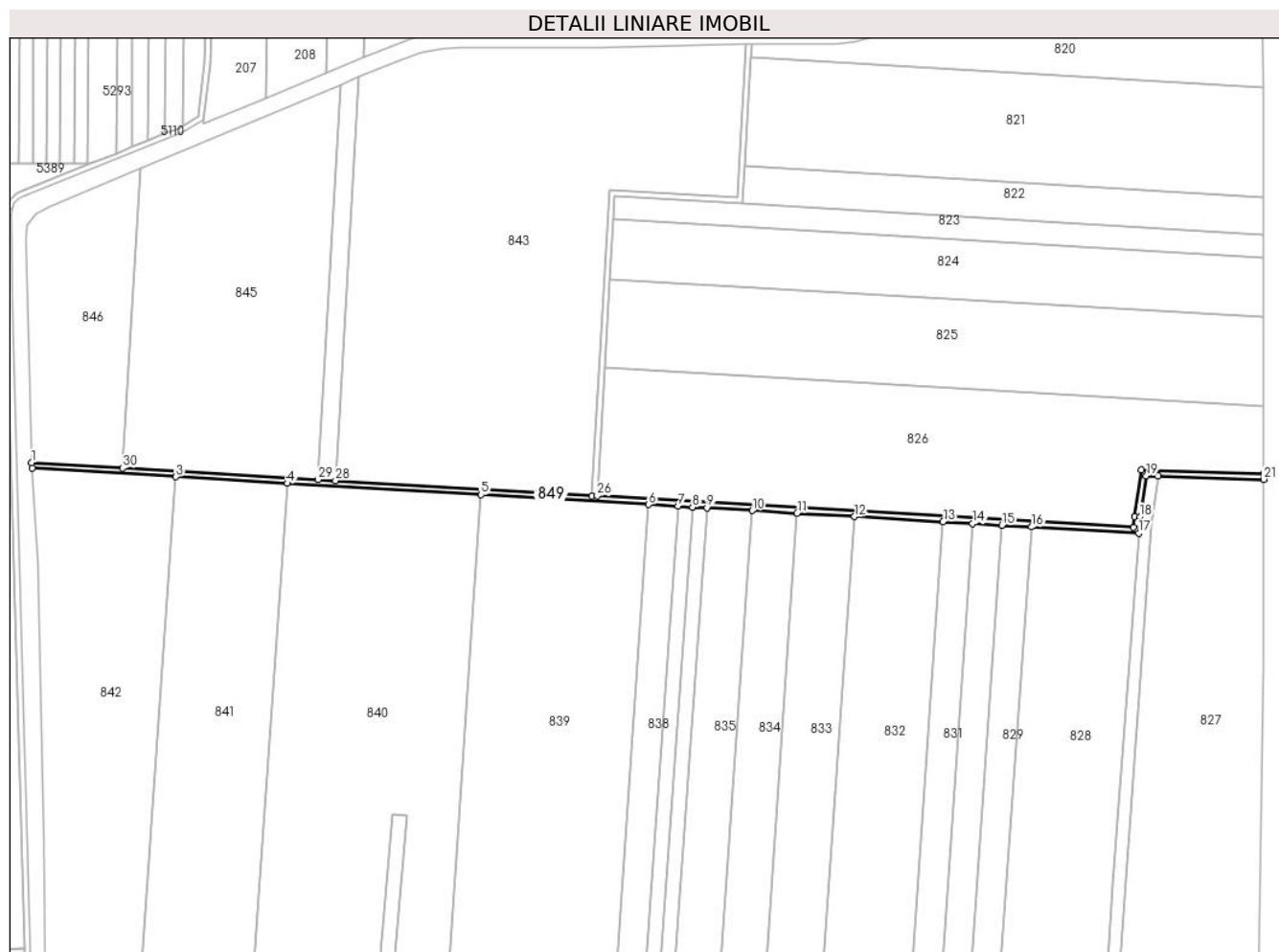

Date referitoare la teren

Crt	Categorie folosință	Intra vilan	Suprafața (mp)	Tarla	Parcelă	Nr. topo	Observații / Referințe
1	drum	NU	3.684	-	-	-	

Lungime Segmente

1) Valorile lungimilor segmentelor sunt obținute din proiecție în plan.

Punct început	X / Y	Punct sfârșit	X / Y	Lungime segment (** (m)
1	684.839,329 311.388,048	2	684.839,566 311.384,027	4.028
3	684.942,874 311.377,98	4	685.022,886 311.373,296	80.149
5	685.161,813 311.365,164	6	685.282,022 311.358,127	120.415
7	685.302,929 311.356,903	8	685.313,37 311.356,292	10.459
9	685.323,803 311.355,681	10	685.356,2 311.353,785	32.452

Punct început	X / Y	Punct sfârșit	X / Y	Lungime segment (** (m)
2	684.839,566 311.384,027	3	684.942,874 311.377,98	103.485
4	685.022,886 311.373,296	5	685.161,813 311.365,164	139.165
6	685.282,022 311.358,127	7	685.302,929 311.356,903	20.943
8	685.313,37 311.356,292	9	685.323,803 311.355,681	10.451
10	685.356,2 311.353,785	11	685.388,52 311.351,893	32.375

Punct început	X / Y	Punct sfârșit	X / Y	Lungime segment (** (m)
11	685.388,52 311.351,893	12	685.429,617 311.349,487	41.167
13	685.493,208 311.345,764	14	685.514,336 311.344,528	21.164
15	685.535,43 311.343,293	16	685.556,49 311.342,06	21.096
17	685.633,503 311.337,552	18	685.634,387 311.349,198	11.68
19	685.638,918 311.378,69	20	685.647,539 311.378,431	8.625
21	685.723,194 311.376,166	22	685.723,199 311.380,167	4.001
23	685.635,502 311.382,794	24	685.630,41 311.349,654	33.529
25	685.629,812 311.341,775	26	685.245,104 311.364,295	385.367
27	685.241,111 311.364,528	28	685.057,347 311.375,285	184.079
29	685.044,809 311.376,019	30	684.904,595 311.384,227	140.454

Punct început	X / Y	Punct sfârșit	X / Y	Lungime segment (** (m)
12	685.429,617 311.349,487	13	685.493,208 311.345,764	63.7
14	685.514,336 311.344,528	15	685.535,43 311.343,293	21.13
16	685.556,49 311.342,06	17	685.633,503 311.337,552	77.145
18	685.634,387 311.349,198	19	685.638,918 311.378,69	29.838
20	685.647,539 311.378,431	21	685.723,194 311.376,166	75.689
22	685.723,199 311.380,167	23	685.635,502 311.382,794	87.736
24	685.630,41 311.349,654	25	685.629,812 311.341,775	7.902
26	685.245,104 311.364,295	27	685.241,111 311.364,528	4.0
28	685.057,347 311.375,285	29	685.044,809 311.376,019	12.559
30	684.904,595 311.384,227	1	684.839,329 311.388,048	65.378

** Lungimile segmentelor sunt determinate în planul de proiecție Stereo 70 și sunt rotunjite la 1 milimetru.

*** Distanța dintre puncte este formată din segmente cumulate ce sunt mai mici decât valoarea 1 milimetru.

**DATE DESPRE IMOBILUL NR. 850**

Oficiul de Cadastru și Publicitate Imobiliară CALARASI
Biroul de Cadastru și Publicitate Imobiliară Calarasi

A. Partea I. Descrierea imobilului

TEREN Extravilan

Adresa: Jud. Calarasi

Nr. Crt	Nr cadastral Nr. topografic	Suprafața* (mp)	Observații / Referințe
A1		14.147	Sector cadastral:9 Teren neimprejmuit; CANAL

B. Partea II. Proprietari și acte

Inscrieri privitoare la dreptul de proprietate și alte drepturi reale		Referințe
/		
Act Normativ nr. 7, din 13/03/1996 emis de PARLAMENTUL ROMANIEI (,ART.13);		
B1	Inscrierea posesiei, drept de PROPRIETATE, dobandit prin Lege, cota actuala 1/1 1) NEIDENTIFICAT NEIDENTIFICAT	A1
B2	Se notează mențiunea proprietar neidentificat	A1

C. Partea III. SARCINI .

Inscrieri privind dezmembramintele dreptului de proprietate, drepturi reale de garanție și sarcini	Referințe
NU SUNT	

Anexa Nr. 1 La Partea I

Teren

Nr cadastral	Suprafața (mp)*	Observații / Referințe
	14.147	CANAL

* Suprafața este determinată în planul de proiecție Stereo 70.

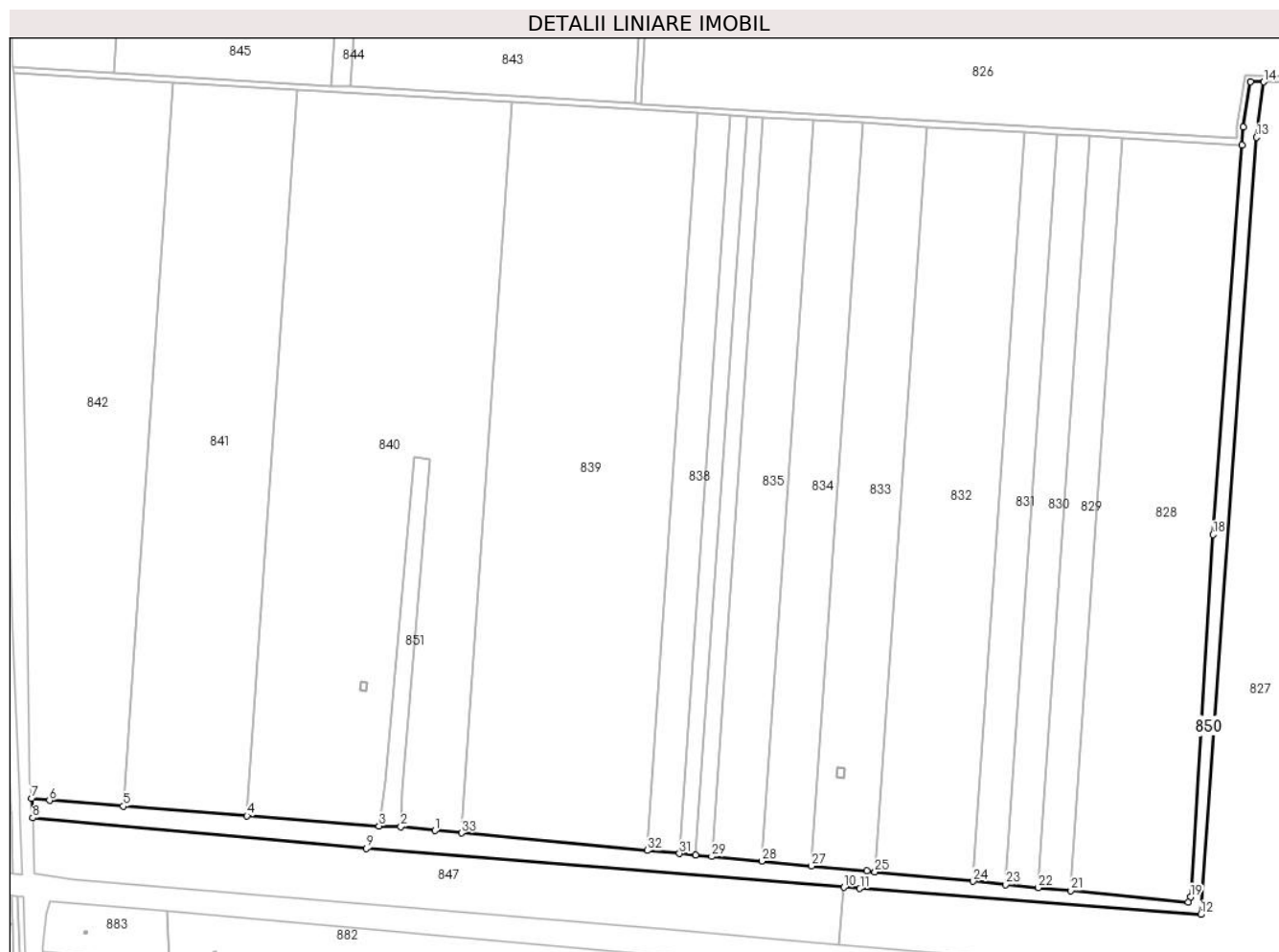

Date referitoare la teren

Crt	Categorie folosință	Intravilan	Suprafața (mp)	Tarla	Parcelă	Nr. topo	Observații / Referințe
1	curți constructii	NU	14.147	-	-	-	

Lungime Segmente

1) Valorile lungimilor segmentelor sunt obținute din proiecție în plan.

Punct început	X / Y	Punct sfârșit	X / Y	Lungime segment (** (m)
1	685.111,811 310.894,977	2	685.089,807 310.897,397	22.137
3	685.075,742 310.897,861	4	684.990,41 310.904,495	85.589
5	684.910,505 310.910,707	6	684.862,737 310.914,421	47.912
7	684.851,211 310.915,662	8	684.851,947 310.903,194	12.49
9	685.067,699 310.883,426	10	685.376,186 310.858,348	309.505

Punct început	X / Y	Punct sfârșit	X / Y	Lungime segment (** (m)
2	685.089,807 310.897,397	3	685.075,742 310.897,861	14.073
4	684.990,41 310.904,495	5	684.910,505 310.910,707	80.146
6	684.862,737 310.914,421	7	684.851,211 310.915,662	11.593
8	684.851,947 310.903,194	9	685.067,699 310.883,426	216.656
10	685.376,186 310.858,348	11	685.386,562 310.857,505	10.41

Punct început	X / Y	Punct sfârșit	X / Y	Lungime segment (** (m)
11	685.386,562 310.857,505	12	685.606,844 310.840,752	220.918
13	685.642,846 311.342,659	14	685.647,539 311.378,431	36.079
15	685.638,918 311.378,69	16	685.634,387 311.349,198	29.838
17	685.633,503 311.337,552	18	685.614,717 311.086,072	252.181
19	685.600,249 310.852,028	20	685.598,694 310.848,808	3.576
21	685.522,826 310.856,11	22	685.501,822 310.858,131	21.101
23	685.480,783 310.860,156	24	685.459,709 310.862,184	21.171
25	685.396,283 310.868,288	26	685.391,195 310.868,778	5.112
27	685.355,287 310.872,145	28	685.323,045 310.875,169	32.384
29	685.290,727 310.878,199	30	685.280,319 310.879,175	10.454
31	685.269,903 310.880,152	32	685.249,047 310.882,108	20.948
33	685.129,129 310.893,353	1	685.111,811 310.894,977	17.394

Punct început	X / Y	Punct sfârșit	X / Y	Lungime segment (** (m)
12	685.606,844 310.840,752	13	685.642,846 311.342,659	503.197
14	685.647,539 311.378,431	15	685.638,918 311.378,69	8.625
16	685.634,387 311.349,198	17	685.633,503 311.337,552	11.68
18	685.614,717 311.086,072	19	685.600,249 310.852,028	234.491
20	685.598,694 310.848,808	21	685.522,826 310.856,11	76.219
22	685.501,822 310.858,131	23	685.480,783 310.860,156	21.136
24	685.459,709 310.862,184	25	685.396,283 310.868,288	63.719
26	685.391,195 310.868,778	27	685.355,287 310.872,145	36.066
28	685.323,045 310.875,169	29	685.290,727 310.878,199	32.46
30	685.280,319 310.879,175	31	685.269,903 310.880,152	10.462
32	685.249,047 310.882,108	33	685.129,129 310.893,353	120.444

** Lungimile segmentelor sunt determinate în planul de proiecție Stereo 70 și sunt rotunjite la 1 milimetru.

*** Distanța dintre puncte este formată din segmente cumulate ce sunt mai mici decât valoarea 1 milimetru.

**DATE DESPRE IMOBILUL NR. 851**

Oficiul de Cadastru și Publicitate Imobiliară CALARASI
Biroul de Cadastru și Publicitate Imobiliară Calarasi

A. Partea I. Descrierea imobilului

TEREN Extravilan

Adresa: Jud. Calarasi

Nr. Crt	Nr cadastral Nr. topografic	Suprafața* (mp)	Observații / Referințe
A1		2.550	Sector cadastral:9 Teren neimprejmuit; CANAL

B. Partea II. Proprietari și acte

Inscrieri privitoare la dreptul de proprietate și alte drepturi reale		Referințe
/		
Act Normativ nr. 7, din 13/03/1996 emis de PARLAMENTUL ROMANIEI (,ART.13);		
B1	Inscrierea posesiei, drept de PROPRIETATE, dobandit prin Lege, cota actuala 1/1 1) NEIDENTIFICAT NEIDENTIFICAT	A1
B2	Se notează mențiunea proprietar neidentificat	A1

C. Partea III. SARCINI .

Inscrieri privind dezmembramintele dreptului de proprietate, drepturi reale de garanție și sarcini	Referințe
NU SUNT	

Anexa Nr. 1 La Partea I

Teren

Nr cadastral	Suprafața (mp)*	Observații / Referințe
	2.550	CANAL

* Suprafața este determinată în planul de proiecție Stereo 70.



Date referitoare la teren

Crt	Categorie folosință	Intravilan	Suprafața (mp)	Tarla	Parcelă	Nr. topo	Observații / Referințe
1	curți constructii	NU	2.550	-	-	-	

Lungime Segmente

1) Valorile lungimilor segmentelor sunt obținute din proiecție în plan.

Punct început	X / Y	Punct sfârșit	X / Y	Lungime segment (** (m)
1	685.108,336 311.135,051	2	685.098,382 311.135,859	9.987
2	685.098,382 311.135,859	3	685.080,085 310.926,357	210.299
3	685.080,085 310.926,357	4	685.075,742 310.897,861	28.825
4	685.075,742 310.897,861	5	685.089,807 310.897,397	14.073
5	685.089,807 310.897,397	6	685.090,581 310.920,866	23.482

Punct început	X / Y	Punct sfârșit	X / Y	Lungime segment (** (m)
6	685.090,581 310.920,866	1	685.108,336 311.135,051	214.92

** Lungimile segmentelor sunt determinate în planul de proiecție Stereo 70 și sunt rotunjite la 1 milimetru.

*** Distanța dintre puncte este formată din segmente cumulate ce sunt mai mici decât valoarea 1 milimetru.

**DATE DESPRE IMOBILUL NR. 852**

Oficiul de Cadastru și Publicitate Imobiliară CALARASI
Biroul de Cadastru și Publicitate Imobiliară Calarasi

A. Partea I. Descrierea imobilului

TEREN Extravilan

Nr. CF vechi:5894
Nr. cadastral vechi:2644

Adresa: Jud. Calarasi

Nr. Crt	Nr cadastral Nr. topografic	Suprafața* (mp)	Observații / Referințe
A1	32744	22	Sector cadastral:9 Teren neimprejmuit;

Construcții

Crt	Nr cadastral Nr. topografic	Adresa	Observații / Referințe
A1.1	32744-C1	Jud. Calarasi	Nr. niveluri:1; S. construita la sol:22 mp; C1-STALP nr.384 LEA 400KV Bucuresti Sud- Pelicanu

B. Partea II. Proprietari și acte

Inscrieri privitoare la dreptul de proprietate și alte drepturi reale		Referințe
10762 / 10/11/2005		
Act Normativ nr. 318, din 16/07/2003 emis de PARLAMENTUL ROMANIEI (HG nr. 2060 din 24.11.2004, emis de GUV. ROM; Ctr. de conces. nr.1/2004 si Act Aditional nr.1/21.04.2005 la CONTR. de CONCESIUNE nr.1/29.06.2004 incheiat intre Ministerul Economiei si Comertului si C.N.T.E.E. Transelectrica SA);		
B1	Intabulare, drept de PROPRIETATE, dobandit prin Lege, cota actuala 1/1	A1, A1.1
1) STATUL ROMÂN , CIF:999999999999, DOMENIU PUBLIC,in administrarea Ministerului Economiei si Comertului		

C. Partea III. SARCINI

Inscrieri privind dezmembramintele dreptului de proprietate, drepturi reale de garanție și sarcini		Referințe
10762 / 10/11/2005		
Act Normativ nr. 2060, din 24/11/2004 emis de GUV.ROM. (Ctr. de conces. nr.1/2004 si Act Aditional nr.1/21.04.2005 la CONTR. de CONCESIUNE nr.1/29.06.2004 incheiat intre Ministerul Economiei si Comertului si C.N.T.E.E. Transelectrica SA, Lege nr. 318 din 16.07.2003, emis de PARLAMENTUL ROMANIEI);		
C1	Intabulare, drept de CONCESIUNE-pe o perioada de 49 ani incepand cu data semnarii contractului	A1, A1.1
1) CNTEE TRANSELECTRICA SA, ST BUCURESTI , CIF:999999999999		

Anexa Nr. 1 La Partea I

Teren

Nr cadastral	Suprafața (mp)*	Observații / Referințe
32744	22	

* Suprafața este determinată în planul de proiecție Stereo 70.

DETALII LINIARE IMOBIL

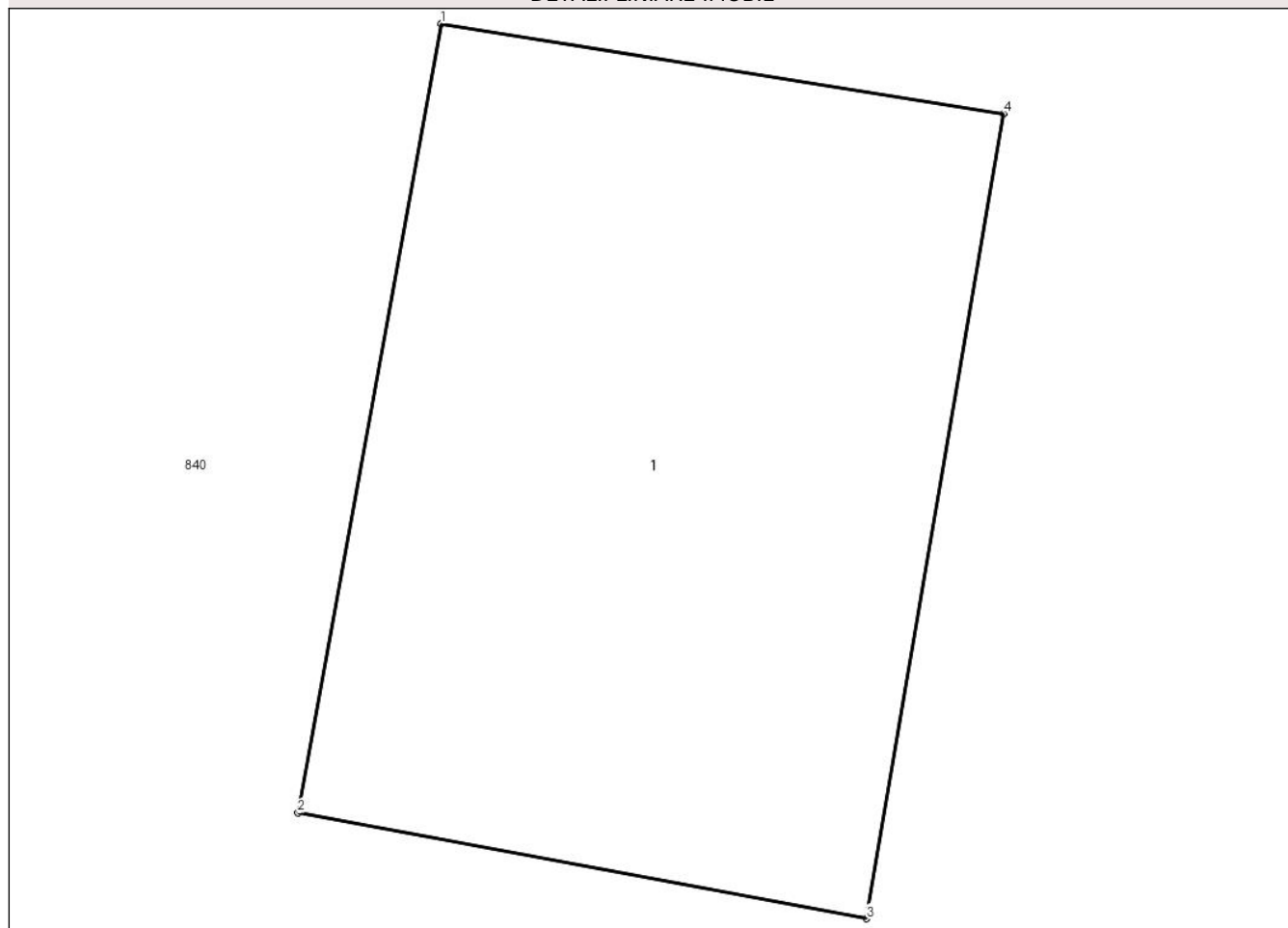

Date referitoare la teren

Crt	Categorie folosință	Intra vilan	Suprafața (mp)	Tarla	Parcelă	Nr. topo	Observații / Referințe
1	curti constructii	NU	22	7	-	-	

Date referitoare la construcții

Crt	Număr	Destinație construcție	Supraf. (mp)	Situație juridică	Observații / Referințe
A1.1	32744-C1	construcții industriale și edilitare	22	Cu acte	Nr. niveluri:1; S. construita la sol:22 mp; C1-STALP nr.384 LEA 400KV Bucuresti Sud-Pelicanu

Lungime Segmente

1) Valorile lungimilor segmentelor sunt obținute din proiecție în plan.

Punct început	X / Y	Punct sfârșit	X / Y	Lungime segment (** (m)
1	685.064,462 310.990,927	2	685.063,467 310.985,452	5.565
2	685.063,467 310.985,452	3	685.067,412 310.984,718	4.013
3	685.067,412 310.984,718	4	685.068,364 310.990,304	5.667

Punct început	X / Y	Punct sfârșit	X / Y	Lungime segment (** (m)
4	685.068,364 310.990,304	1	685.064,462 310.990,927	3.951

** Lungimile segmentelor sunt determinate în planul de proiecție Stereo 70 și sunt rotunjite la 1 milimetru.

*** Distanța dintre puncte este formată din segmente cumulate ce sunt mai mici decât valoarea 1 milimetru.

**DATE DESPRE IMOBILUL NR. 853**

Oficiul de Cadastru și Publicitate Imobiliară CALARASI
Biroul de Cadastru și Publicitate Imobiliară Calarasi

A. Partea I. Descrierea imobilului

TEREN Extravilan

Nr. CF vechi:5895
Nr. cadastral vechi:2646

Adresa: Jud. Calarasi

Nr. Crt	Nr cadastral Nr. topografic	Suprafața* (mp)	Observații / Referințe
A1	32745	26	Sector cadastral:9 Teren neimprejmuit;

Construcții

Crt	Nr cadastral Nr. topografic	Adresa	Observații / Referințe
A1.1	32745-C1	Jud. Calarasi	Nr. niveluri:1; S. construita la sol:26 mp; C1-STALP nr.385 LEA 400KV Bucuresti Sud- Pelicanu

B. Partea II. Proprietari și acte

Inscrieri privitoare la dreptul de proprietate și alte drepturi reale		Referințe
10763 / 10/11/2005		
Act Normativ nr. 2060, din 24/11/2004 emis de GUV. ROM. (Ctr. de conces. nr.1/2004 si Act Aditional nr. 1/21.04.2005 la CONTR. de CONCESIUNE nr.1/29.06.2004 incheiat intre Ministerul Economiei si Comertului si C.N.T.E.E. Transelectrica SA, Lege nr. 318 din 16.07.2003, emis de PARLAMENTUL ROMANIEI);		
B1	Intabulare, drept de PROPRIETATE, dobandit prin Lege, cota actuala 1/1	A1, A1.1
1) STATUL ROMÂN , CIF:999999999999, DOMENIU PUBLIC,in administrarea Ministerului Economiei si Comertului		

C. Partea III. SARCINI

Inscrieri privind dezmembramintele dreptului de proprietate, drepturi reale de garanție și sarcini		Referințe
10763 / 10/11/2005		
Act Normativ nr. 2060, din 24/11/2004 emis de GUV. ROM. (Ctr. de conces. nr.1/2004 si Act Aditional nr. 1/21.04.2005 la CONTR. de CONCESIUNE nr.1/29.06.2004 incheiat intre Ministerul Economiei si Comertului si C.N.T.E.E. Transelectrica SA, Lege nr. 318 din 16.07.2003, emis de PARLAMENTUL ROMANIEI);		
C1	Intabulare, drept de CONCESIUNE-pe o perioada de 49 ani incepand cu data semnarii contractului 1) CNTEE TRANSELECTRICA SA, ST BUCURESTI , CIF:999999999999	A1, A1.1

Anexa Nr. 1 La Partea I

Teren

Nr cadastral	Suprafața (mp)*	Observații / Referințe
32745	26	

* Suprafața este determinată în planul de proiecție Stereo 70.

DETALII LINIARE IMOBIL

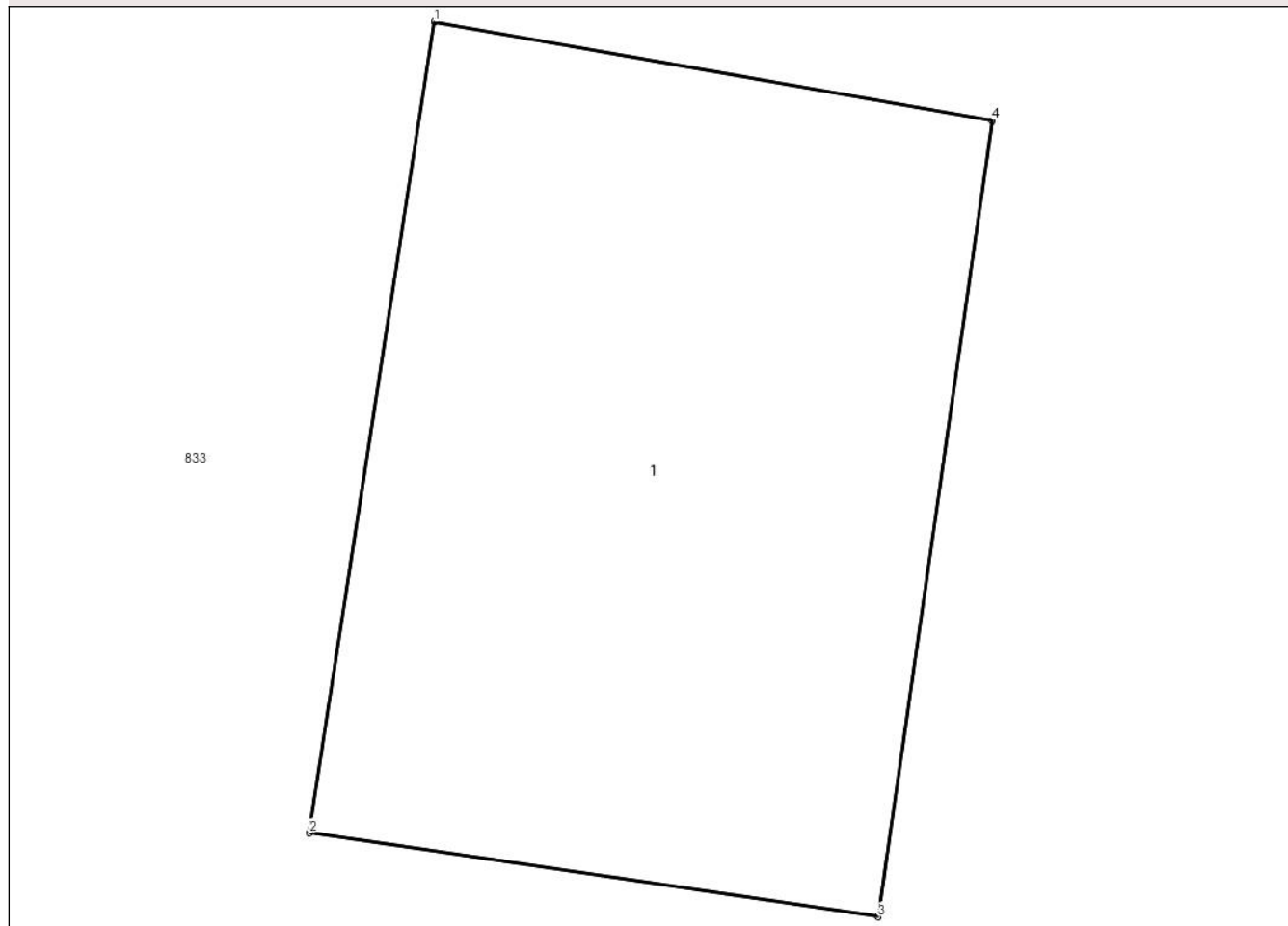

Date referitoare la teren

Crt	Categorie folosință	Intravilan	Suprafața (mp)	Tarla	Parcelă	Nr. topo	Observații / Referințe
1	curti constructii	NU	26	7	-	-	

Date referitoare la construcții

Crt	Număr	Destinație construcție	Supraf. (mp)	Situație juridică	Observații / Referințe
A1.1	32745-C1	construcții industriale și edilitare	26	Cu acte	Nr. niveluri:1; S. construită la sol:26 mp; C1-STALP nr.385 LEA 400KV Bucuresti Sud-Pelicanu

Lungime Segmente

1) Valorile lungimilor segmentelor sunt obținute din proiecție în plan.

Punct început	X / Y	Punct sfârșit	X / Y	Lungime segment (** (m)
1	685.372,466 310.935,624	2	685.371,53 310.929,554	6.142
2	685.371,53 310.929,554	3	685.375,789 310.928,927	4.305
3	685.375,789 310.928,927	4	685.376,646 310.934,883	6.017

Punct început	X / Y	Punct sfârșit	X / Y	Lungime segment (** (m)
4	685.376,646 310.934,883	1	685.372,466 310.935,624	4.245

** Lungimile segmentelor sunt determinate în planul de proiecție Stereo 70 și sunt rotunjite la 1 milimetru.

*** Distanța dintre puncte este formată din segmente cumulate ce sunt mai mici decât valoarea 1 milimetru.

**DATE DESPRE IMOBILUL NR. 854**

Oficiul de Cadastru și Publicitate Imobiliară CALARASI
Biroul de Cadastru și Publicitate Imobiliară Calarasi

A. Partea I. Descrierea imobilului

TEREN Extravilan

Adresa: Jud. Calarasi

Nr. Crt	Nr cadastral Nr. topografic	Suprafața* (mp)	Observații / Referințe
A1		22	Sector cadastral:9 Teren neimprejmuit;

B. Partea II. Proprietari și acte

Inscrieri privitoare la dreptul de proprietate și alte drepturi reale		Referințe
/		
Act Normativ nr. 123, din 10/07/2012 emis de PARLAMENTUL ROMANIEI (lege);		
B1	Intabulare, drept de PROPRIETATE, dobandit prin Lege, cota actuală 1/1 1) STATUL ROMÂN , CIF:99999999999999 <i>OBSERVATII: DOMENIU PUBLIC</i>	A1

C. Partea III. SARCINI .

Inscrieri privind dezmembramintele dreptului de proprietate, drepturi reale de garanție și sarcini	Referințe
NU SUNT	

Anexa Nr. 1 La Partea I

Teren

Nr cadastral	Suprafața (mp)*	Observații / Referințe
	22	

* Suprafața este determinată în planul de proiecție Stereo 70.

DETALII LINIARE IMOBIL

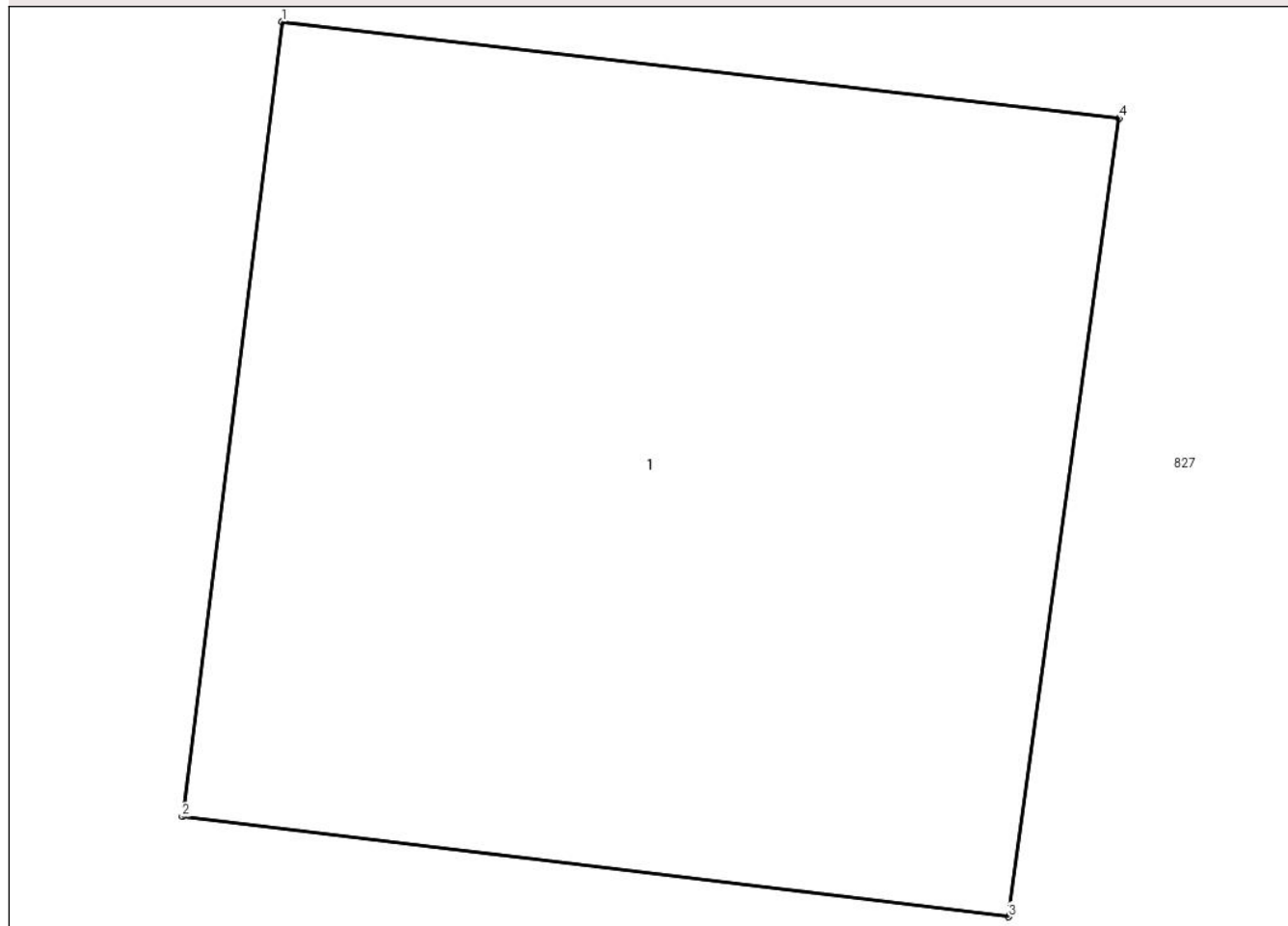

Date referitoare la teren

Crt	Categorie folosință	Intra vilan	Suprafața (mp)	Tarla	Parcelă	Nr. topo	Observații / Referințe
1	curti constructii	NU	22	7	-	-	

Date referitoare la construcții

Crt	Număr	Destinație construcție	Supraf. (mp)	Situație juridică	Observații / Referințe
A1.1		construcții industriale și edilitare	22	Fara acte	Nr. niveluri:1; S. construita la sol:22 mp; STALP ELECTRIC

Lungime Segmente

1) Valorile lungimilor segmentelor sunt obținute din proiecție în plan.

Punct început	X / Y	Punct sfârșit	X / Y	Lungime segment (** (m)
1	685.696,811 310.888,578	2	685.696,238 310.884,019	4.595
2	685.696,238 310.884,019	3	685.700,98 310.883,445	4.777
3	685.700,98 310.883,445	4	685.701,615 310.888,023	4.622

Punct început	X / Y	Punct sfârșit	X / Y	Lungime segment (** (m)
4	685.701,615 310.888,023	1	685.696,811 310.888,578	4.836

** Lungimile segmentelor sunt determinate în planul de proiecție Stereo 70 și sunt rotunjite la 1 milimetru.

*** Distanța dintre puncte este formată din segmente cumulate ce sunt mai mici decât valoarea 1 milimetru.

**DATE DESPRE IMOBILUL NR. 855**

Oficiul de Cadastru și Publicitate Imobiliară CALARASI
Biroul de Cadastru și Publicitate Imobiliară Calarasi

A. Partea I. Descrierea imobilului

TEREN Extravilan

Nr. CF vechi:5897
Nr. cadastral vechi:2647

Adresa: Jud. Calarasi

Nr. Crt	Nr cadastral Nr. topografic	Suprafața* (mp)	Observații / Referințe
A1	32746	22	Sector cadastral:9 Teren neimprejmuit;

Construcții

Crt	Nr cadastral Nr. topografic	Adresa	Observații / Referințe
A1.1	32746-C1	Jud. Calarasi	Nr. niveluri:1; S. construita la sol:22 mp; C1-STALP nr. 386B LEA 400KV Bucuresti Sud- Pelicanu

B. Partea II. Proprietari și acte

Inscrieri privitoare la dreptul de proprietate și alte drepturi reale		Referințe
10765 / 10/11/2005		
Act Normativ nr. 2060, din 24/11/2004 emis de GUVERNUL ROMANIEI (si Act Aditional nr.1/21.04.2005 la CONTRACT de CONCESIUNE nr.1/29.06.2004 incheiat intre Ministerul Economiei si Comertului si C.N.T.E.E. Transelectrica SA, Lege nr. 318 din 16.07.2003 emis de PARLAMENTUL ROMANIEI);		
B1	Intabulare, drept de PROPRIETATE, dobandit prin Lege, cota actuala 1/1	A1, A1.1
1) STATUL ROMÂN , CIF:999999999999, DOMENIU PUBLIC,in administrarea Ministerului Economiei si Comertului		

C. Partea III. SARCINI

Inscrieri privind dezmembramintele dreptului de proprietate, drepturi reale de garanție și sarcini		Referințe
10765 / 10/11/2005		
Act Normativ nr. 2060, din 24/11/2004 emis de GUV. ROM. (Ctr. de conces. nr.1/2004 si Act Aditional nr. 1/21.04.2005 la CONTR. de CONCESIUNE nr.1/29.06.2004 incheiat intre Ministerul Economiei si Comertului si C.N.T.E.E. Transelectrica SA, Lege nr. 318 din 16.07.2003, emis de PARLAMENTUL ROMANIEI);		
C1	Intabulare, drept de CONCESIUNE-pe o perioada de 49 ani incepand cu data semnarii contractului	A1, A1.1
1) CNTEE TRANSELECTRICA SA,ST BUCURESTI , CIF:999999999999		

Anexa Nr. 1 La Partea I

Teren

Nr cadastral	Suprafața (mp)*	Observații / Referințe
32746	22	

* Suprafața este determinată în planul de proiecție Stereo 70.

DETALII LINIARE IMOBIL

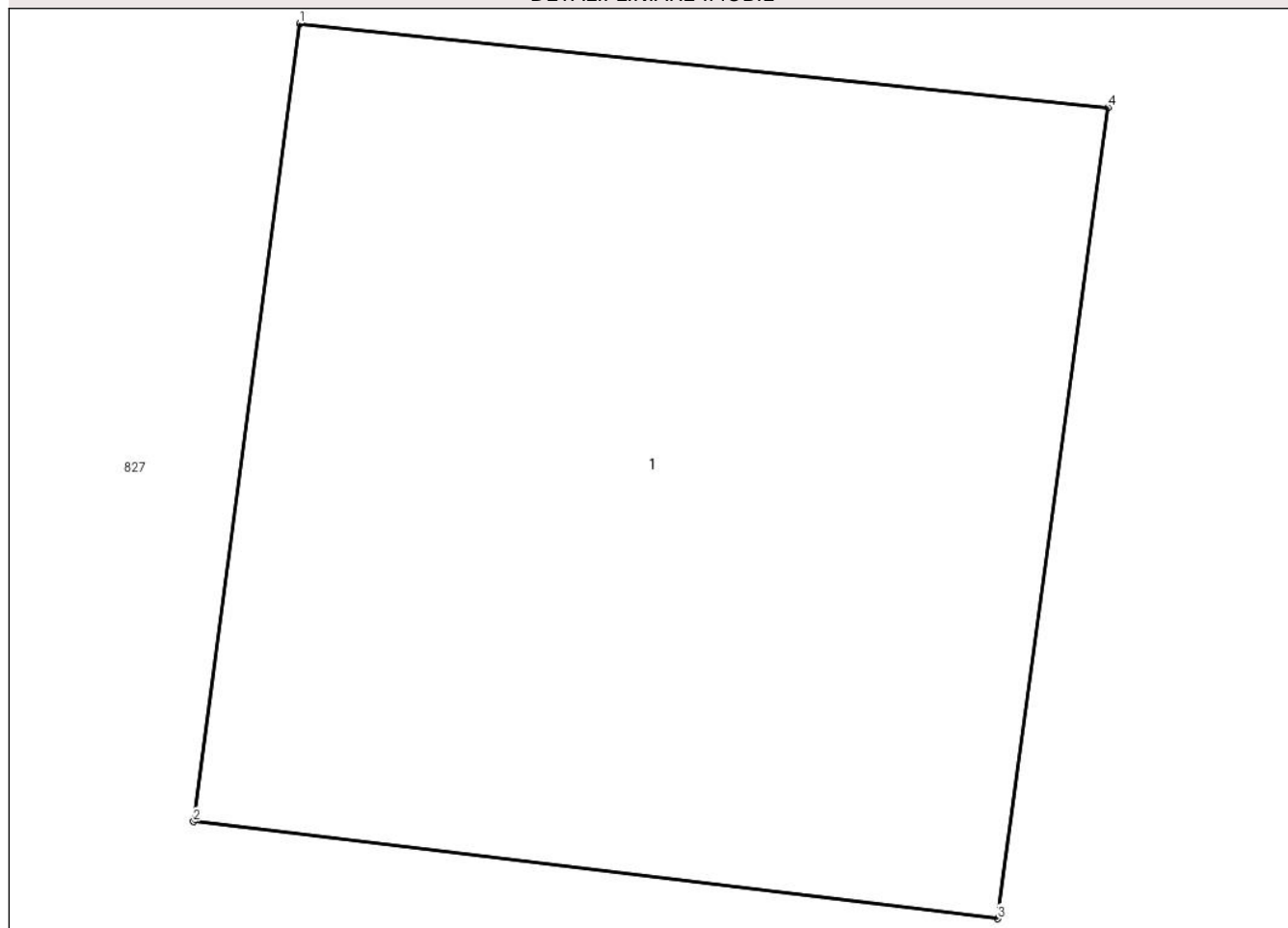

Date referitoare la teren

Crt	Categorie folosință	Intra vilan	Suprafața (mp)	Tarla	Parcelă	Nr. topo	Observații / Referințe
1	curti constructii	NU	22	7	-	-	

Date referitoare la construcții

Crt	Număr	Destinație construcție	Supraf. (mp)	Situație juridică	Observații / Referințe
A1.1	32746-C1	construcții industriale și edilitare	22	Cu acte	Nr. niveluri:1; S. construita la sol:22 mp; C1-STALP nr.386B LEA 400KV Bucuresti Sud-Pelicanu

Lungime Segmente

1) Valorile lungimilor segmentelor sunt obținute din proiecție în plan.

Punct început	X / Y	Punct sfârșit	X / Y	Lungime segment (** (m))
1	685.695,503 310.876,616	2	685.694,889 310.871,994	4.663
2	685.694,889 310.871,994	3	685.699,55 310.871,431	4.695
3	685.699,55 310.871,431	4	685.700,189 310.876,13	4.742

Punct început	X / Y	Punct sfârșit	X / Y	Lungime segment (** (m)
4	685.700,189 310.876,13	1	685.695,503 310.876,616	4.711

** Lungimile segmentelor sunt determinate în planul de proiecție Stereo 70 și sunt rotunjite la 1 milimetru.

*** Distanța dintre puncte este formată din segmente cumulate ce sunt mai mici decât valoarea 1 milimetru.

**DATE DESPRE IMOBILUL NR. 856**

Oficiul de Cadastru și Publicitate Imobiliară CALARASI
Biroul de Cadastru și Publicitate Imobiliară Calarasi

A. Partea I. Descrierea imobilului

TEREN Extravilan

Nr. CF vechi:5898
Nr. cadastral vechi:2648

Adresa: Jud. Calarasi

Nr. Crt	Nr cadastral Nr. topografic	Suprafata* (mp)	Observatii / Referinte
A1	32747	22	Sector cadastral:9 Teren neimprejmuit;

Construcții

Crt	Nr cadastral Nr. topografic	Adresa	Observatii / Referinte
A1.1	32747-C1	Jud. Calarasi	Nr. niveluri:1; S. construita la sol:22 mp; C1-STALP nr. 386C LEA 400KV Bucuresti Sud- Pelicanu

B. Partea II. Proprietari și acte

Inscrieri privitoare la dreptul de proprietate și alte drepturi reale		Referințe
10766 / 10/11/2005		
Act Normativ nr. 2060, din 24/11/2004 emis de GUV. ROM. (Ctr. de conces. nr.1/2004 si Act Aditional nr. 1/21.04.2005 la CONTR. de CONCESIUNE nr.1/29.06.2004 incheiat intre Ministerul Economiei si Comertului si C.N.T.E.E. Transelectrica SA, Lege nr. 318 din 16.07.2003, emis de PARLAMENTUL ROMANIEI);		
B1	Intabulare, drept de PROPRIETATE, dobandit prin Lege, cota actuala 1/1	A1, A1.1
1) STATUL ROMÂN , CIF:999999999999, DOMENIU PUBLIC,in administrarea Ministerului Economiei si Comertului		

C. Partea III. SARCINI

Inscrieri privind dezmembramintele dreptului de proprietate, drepturi reale de garanție și sarcini		Referințe
10766 / 10/11/2005		
Act Normativ nr. 2060, din 24/11/2004 emis de GUV. ROM. (Ctr. de conces. nr.1/2004 si Act Aditional nr. 1/21.04.2005 la CONTR. de CONCESIUNE nr.1/29.06.2004 incheiat intre Ministerul Economiei si Comertului si C.N.T.E.E. Transelectrica SA, Lege nr. 318 din 16.07.2003, emis de PARLAMENTUL ROMANIEI);		
C1	Intabulare, drept de CONCESIUNE-pe o perioada de 49 ani incepand cu data semnarii contractului	A1, A1.1
1) CNTEE TRANSELECTRICA SA,ST BUCURESTI , CIF:999999999999		

Anexa Nr. 1 La Partea I

Teren

Nr cadastral	Suprafața (mp)*	Observații / Referințe
32747	22	

* Suprafața este determinată în planul de proiecție Stereo 70.

DETALII LINIARE IMOBIL

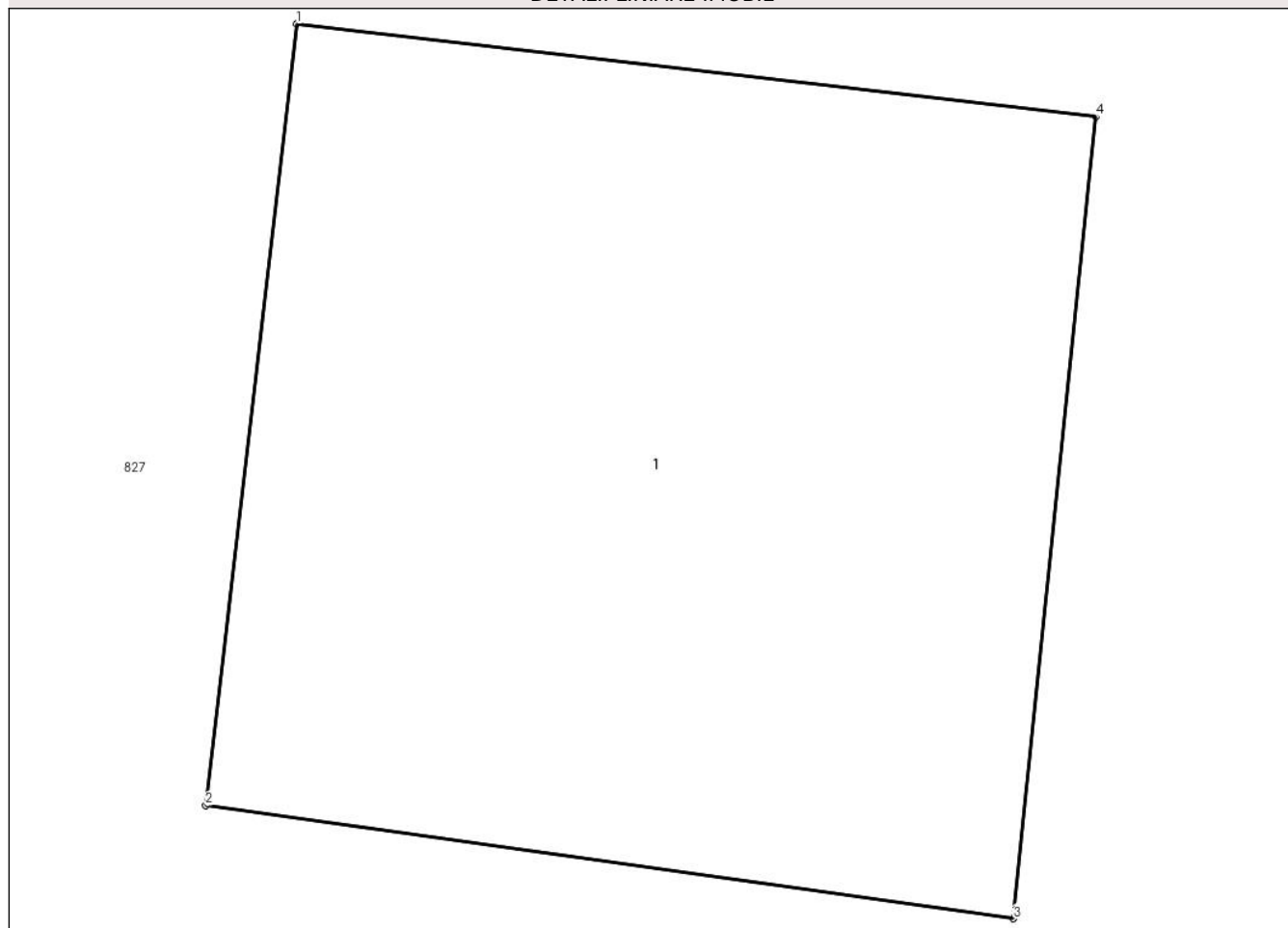

Date referitoare la teren

Crt	Categorie folosință	Intravilan	Suprafața (mp)	Tarla	Parcelă	Nr. topo	Observații / Referințe
1	curți constructii	NU	22	7	-	-	

Date referitoare la construcții

Crt	Număr	Destinație construcție	Supraf. (mp)	Situație juridică	Observații / Referințe
A1.1	32747-C1	construcții industriale și edilitare	22	Cu acte	Nr. niveluri:1; S. construita la sol:22 mp; C1-STALP nr.386C LEA 400KV Bucuresti Sud-Pelicanu

Lungime Segmente

1) Valorile lungimilor segmentelor sunt obținute din proiecție în plan.

Punct început	X / Y	Punct sfârșit	X / Y	Lungime segment (** (m)
1	685.694,085 310.864,638	2	685.693,554 310.860,073	4.596
2	685.693,554 310.860,073	3	685.698,274 310.859,411	4.766
3	685.698,274 310.859,411	4	685.698,754 310.864,094	4.708

Punct început	X / Y	Punct sfârșit	X / Y	Lungime segment (** (m)
4	685.698,754 310.864,094	1	685.694,085 310.864,638	4.701

** Lungimile segmentelor sunt determinate în planul de proiecție Stereo 70 și sunt rotunjite la 1 milimetru.

*** Distanța dintre puncte este formată din segmente cumulate ce sunt mai mici decât valoarea 1 milimetru.

