

**DATE DESPRE IMOBILUL NR. 6439**

Oficiul de Cadastru și Publicitate Imobiliară ALBA  
Biroul de Cadastru și Publicitate Imobiliară Alba Iulia

**A. Partea I. Descrierea imobilului**

TEREN Extravilan

Adresa: Jud. Alba

Nr. Crt	Nr cadastral Nr. topografic	Suprafața* (mp)	Observații / Referințe
A1		1.483	Sector cadastral:60 Teren neimprijmit;

**B. Partea II. Proprietari și acte**

Inscrieri privitoare la dreptul de proprietate și alte drepturi reale		Referințe
/		
Act Normativ nr. 7, din 13/03/1996 emis de Parlamentul României (art.13 alin.(15));		
B1	Inscrierea posesiei, drept de PROPRIETATE, dobândit prin Lege, cota actuala 1/1 1) NEIDENTIFICAT NEIDENTIFICAT	A1
B2	Se notează mențiunea de proprietar neidentificat.	A1

**C. Partea III. SARCINI .**

Inscrieri privind dezmembramintele dreptului de proprietate, drepturi reale de garanție și sarcini	Referințe
NU SUNT	

## Anexa Nr. 1 La Partea I

## Teren

Nr cadastral	Suprafața (mp)*	Observații / Referințe
	1.483	

\* Suprafața este determinată în planul de proiecție Stereo 70.

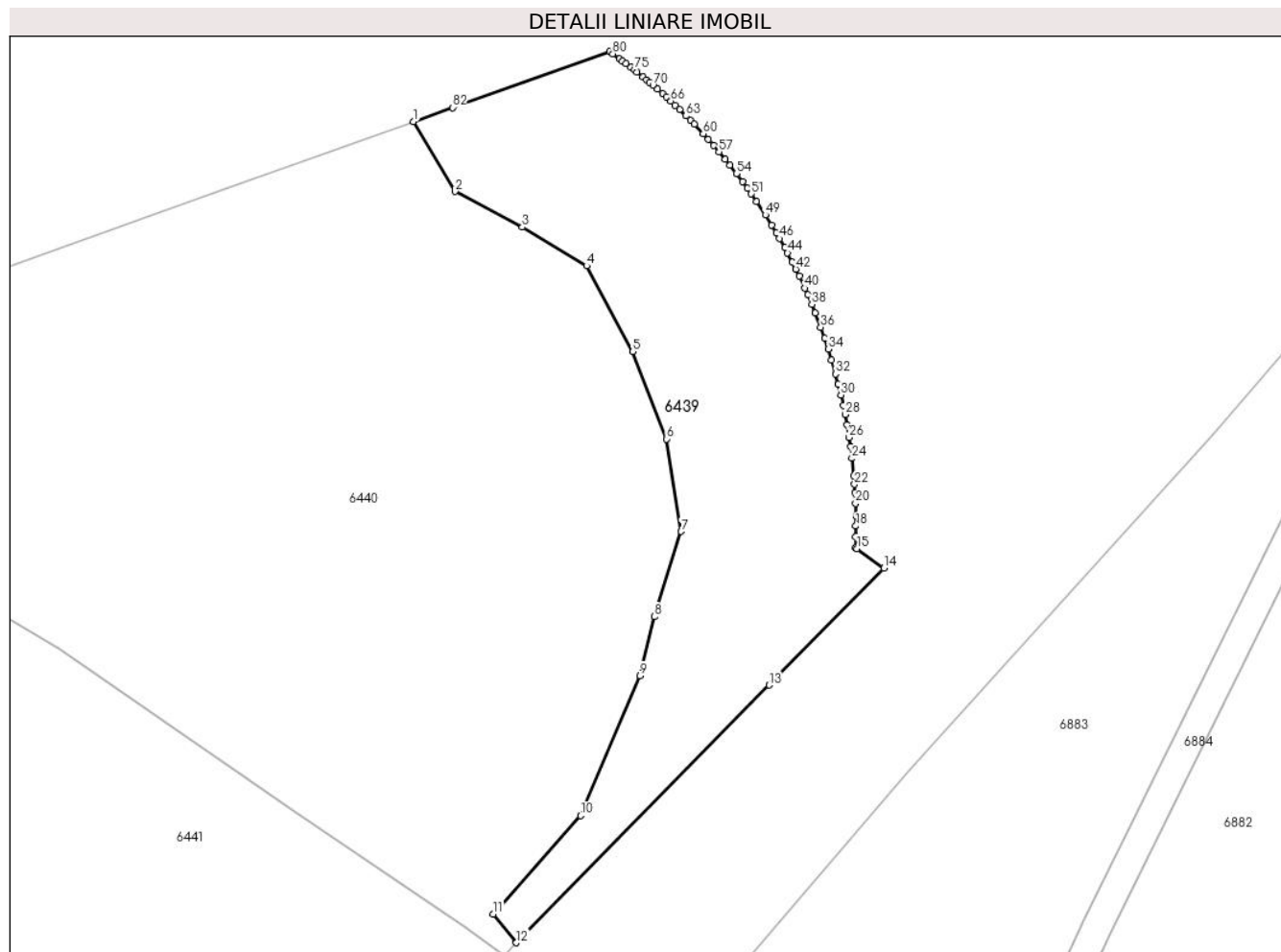

## Date referitoare la teren

Crt	Categorie folosință	Intra vilan	Suprafața (mp)	Tarla	Parcelă	Nr. topo	Observații / Referințe
1	ape curgătoare	NU	1.483	-	-	-	

## Lungime Segmente

1) Valorile lungimilor segmentelor sunt obținute din proiecție în plan.

Punct început	X / Y	Punct sfârșit	X / Y	Lungime segment	Punct început	X / Y	Punct sfârșit	X / Y	Lungime segment	Punct început	X / Y	Punct sfârșit	X / Y	Lungime segment
1	372.277,847 493.049,177	2	372.282,055 493.042,119	8.217	2	372.282,055 493.042,119	3	372.288,854 493.038,524	7.691	3	372.288,854 493.038,524	4	372.295,347 493.034,622	7.575
4	372.295,347 493.034,622	5	372.300,0 493.025,976	9.819	5	372.300,0 493.025,976	6	372.303,422 493.017,163	9.453	6	372.303,422 493.017,163	7	372.304,878 493.007,839	9.437
7	372.304,878 493.007,839	8	372.302,159 492.999,246	9.013	8	372.302,159 492.999,246	9	372.300,711 492.993,284	6.136	9	372.300,711 492.993,284	10	372.294,724 492.979,174	15.327
10	372.294,724 492.979,174	11	372.285,93 492.969,25	13.26	11	372.285,93 492.969,25	12	372.288,248 492.966,356	3.708	12	372.288,248 492.966,356	13	372.313,783 492.992,349	36.437
13	372.313,783 492.992,349	14	372.325,369 493.004,143	16.533	14	372.325,369 493.004,143	15	372.322,626 493.006,119	3.381	15	372.322,626 493.006,119	16	372.322,479 493.006,225	0.181

Punct început	X / Y	Punct sfârșit	X / Y	Lungime segment	Punct început	X / Y	Punct sfârșit	X / Y	Lungime segment	Punct început	X / Y	Punct sfârșit	X / Y	Lungime segment
16	372.322,479 493.006,225	17	372.322,498 493.007,297	1.072	17	372.322,498 493.007,297	18	372.322,518 493.008,388	1.091	18	372.322,518 493.008,388	19	372.322,535 493.009,368	0.98
19	372.322,535 493.009,368	20	372.322,497 493.010,672	1.305	20	372.322,497 493.010,672	21	372.322,443 493.011,756	1.085	21	372.322,443 493.011,756	22	372.322,388 493.012,59	0.836
22	372.322,388 493.012,59	23	372.322,316 493.013,47	0.883	23	372.322,316 493.013,47	24	372.322,135 493.015,216	1.755	24	372.322,135 493.015,216	25	372.321,983 493.016,397	1.191
25	372.321,983 493.016,397	26	372.321,846 493.017,326	0.939	26	372.321,846 493.017,326	27	372.321,635 493.018,584	1.276	27	372.321,635 493.018,584	28	372.321,439 493.019,629	1.063
28	372.321,439 493.019,629	29	372.321,256 493.020,521	0.911	29	372.321,256 493.020,521	30	372.321,015 493.021,604	1.109	30	372.321,015 493.021,604	31	372.320,757 493.022,665	1.092
31	372.320,757 493.022,665	32	372.320,482 493.023,712	1.083	32	372.320,482 493.023,712	33	372.320,071 493.025,15	1.496	33	372.320,071 493.025,15	34	372.319,732 493.026,239	1.141
34	372.319,732 493.026,239	35	372.319,377 493.027,308	1.126	35	372.319,377 493.027,308	36	372.318,976 493.028,442	1.203	36	372.318,976 493.028,442	37	372.318,434 493.029,865	1.523
37	372.318,434 493.029,865	38	372.318,08 493.030,739	0.943	38	372.318,08 493.030,739	39	372.317,677 493.031,69	1.033	39	372.317,677 493.031,69	40	372.317,369 493.032,385	0.76
40	372.317,369 493.032,385	41	372.316,805 493.033,599	1.339	41	372.316,805 493.033,599	42	372.316,462 493.034,305	0.785	42	372.316,462 493.034,305	43	372.316,115 493.034,993	0.771
43	372.316,115 493.034,993	44	372.315,63 493.035,922	1.048	44	372.315,63 493.035,922	45	372.315,343 493.036,452	0.603	45	372.315,343 493.036,452	46	372.314,819 493.037,389	1.074
46	372.314,819 493.037,389	47	372.314,483 493.037,97	0.671	47	372.314,483 493.037,97	48	372.314,028 493.038,731	0.887	48	372.314,028 493.038,731	49	372.313,385 493.039,766	1.218
49	372.313,385 493.039,766	50	372.312,492 493.041,128	1.629	50	372.312,492 493.041,128	51	372.311,976 493.041,879	0.911	51	372.311,976 493.041,879	52	372.311,563 493.042,463	0.715
52	372.311,563 493.042,463	53	372.311,089 493.043,114	0.805	53	372.311,089 493.043,114	54	372.310,473 493.043,934	1.026	54	372.310,473 493.043,934	55	372.309,796 493.044,801	1.1
55	372.309,796 493.044,801	56	372.309,334 493.045,375	0.737	56	372.309,334 493.045,375	57	372.308,711 493.046,125	0.975	57	372.308,711 493.046,125	58	372.308,169 493.046,759	0.834
58	372.308,169 493.046,759	59	372.307,631 493.047,368	0.813	59	372.307,631 493.047,368	60	372.307,103 493.047,952	0.787	60	372.307,103 493.047,952	61	372.306,211 493.048,902	1.303
61	372.306,211 493.048,902	62	372.305,833 493.049,293	0.544	62	372.305,833 493.049,293	63	372.305,374 493.049,757	0.653	63	372.305,374 493.049,757	64	372.304,725 493.050,396	0.911
64	372.304,725 493.050,396	65	372.304,28 493.050,822	0.616	65	372.304,28 493.050,822	66	372.303,83 493.051,245	0.618	66	372.303,83 493.051,245	67	372.303,399 493.051,642	0.586
67	372.303,399 493.051,642	68	372.303,018 493.051,986	0.513	68	372.303,018 493.051,986	69	372.302,512 493.052,434	0.676	69	372.302,512 493.052,434	70	372.302,043 493.052,84	0.62
70	372.302,043 493.052,84	71	372.301,708 493.053,124	0.439	71	372.301,708 493.053,124	72	372.301,383 493.053,397	0.424	72	372.301,383 493.053,397	73	372.301,017 493.053,698	0.474
73	372.301,017 493.053,698	74	372.300,421 493.054,179	0.766	74	372.300,421 493.054,179	75	372.300,151 493.054,393	0.345	75	372.300,151 493.054,393	76	372.299,831 493.054,642	0.405
76	372.299,831 493.054,642	77	372.299,312 493.055,04	0.654	77	372.299,312 493.055,04	78	372.298,969 493.055,298	0.429	78	372.298,969 493.055,298	79	372.298,668 493.055,521	0.375
79	372.298,668 493.055,521	80	372.297,991 493.056,012	0.836	80	372.297,991 493.056,012	81	372.297,646 493.056,256	0.423	81	372.297,646 493.056,256	82	372.281,791 493.050,587	16.838
82	372.281,791 493.050,587	1	372.277,847 493.049,177	4.188										

\*\* Lungimile segmentelor sunt determinate în planul de proiecție Stereo 70 și sunt rotunjite la 1 milimetru.

\*\*\* Distanța dintre puncte este formată din segmente cumulate ce sunt mai mici decât valoarea 1 milimetru.



**DATE DESPRE IMOBILUL NR. 6440**

Oficiul de Cadastru și Publicitate Imobiliară ALBA  
Biroul de Cadastru și Publicitate Imobiliară Alba Iulia

**A. Partea I. Descrierea imobilului**

TEREN Extravilan

Nr. CF vechi:2956/Sibot

Nr. cadastral vechi:101

Adresa: Jud. Alba

Nr. Crt	Nr cadastral Nr. topografic	Suprafața* (mp)	Observații / Referințe
A1	70731	4.462	Sector cadastral:60 Teren neimprejmuit;

**B. Partea II. Proprietari și acte**

Inscrieri privitoare la dreptul de proprietate și alte drepturi reale		Referințe
<b>2596 / 16/02/2006</b>		
Act Administrativ nr. -, din 16/02/2006 emis de -;		
B1	Intabulare, drept de PROPRIETATEproprietar de la localizare, dobandit prin Lege, cota actuala 1/1 1) <b>COMUNA SIBOT</b> , CIF:99999999999999 <i>OBSERVATII: (provenita din conversia CF 2956/Sibot)</i>	A1

**C. Partea III. SARCINI .**

Inscrieri privind dezmembramintele dreptului de proprietate, drepturi reale de garanție și sarcini	Referințe
NU SUNT	

## Anexa Nr. 1 La Partea I

## Teren

Nr cadastral	Suprafața (mp)*	Observații / Referințe
70731	4.462	

\* Suprafața este determinată în planul de proiecție Stereo 70.

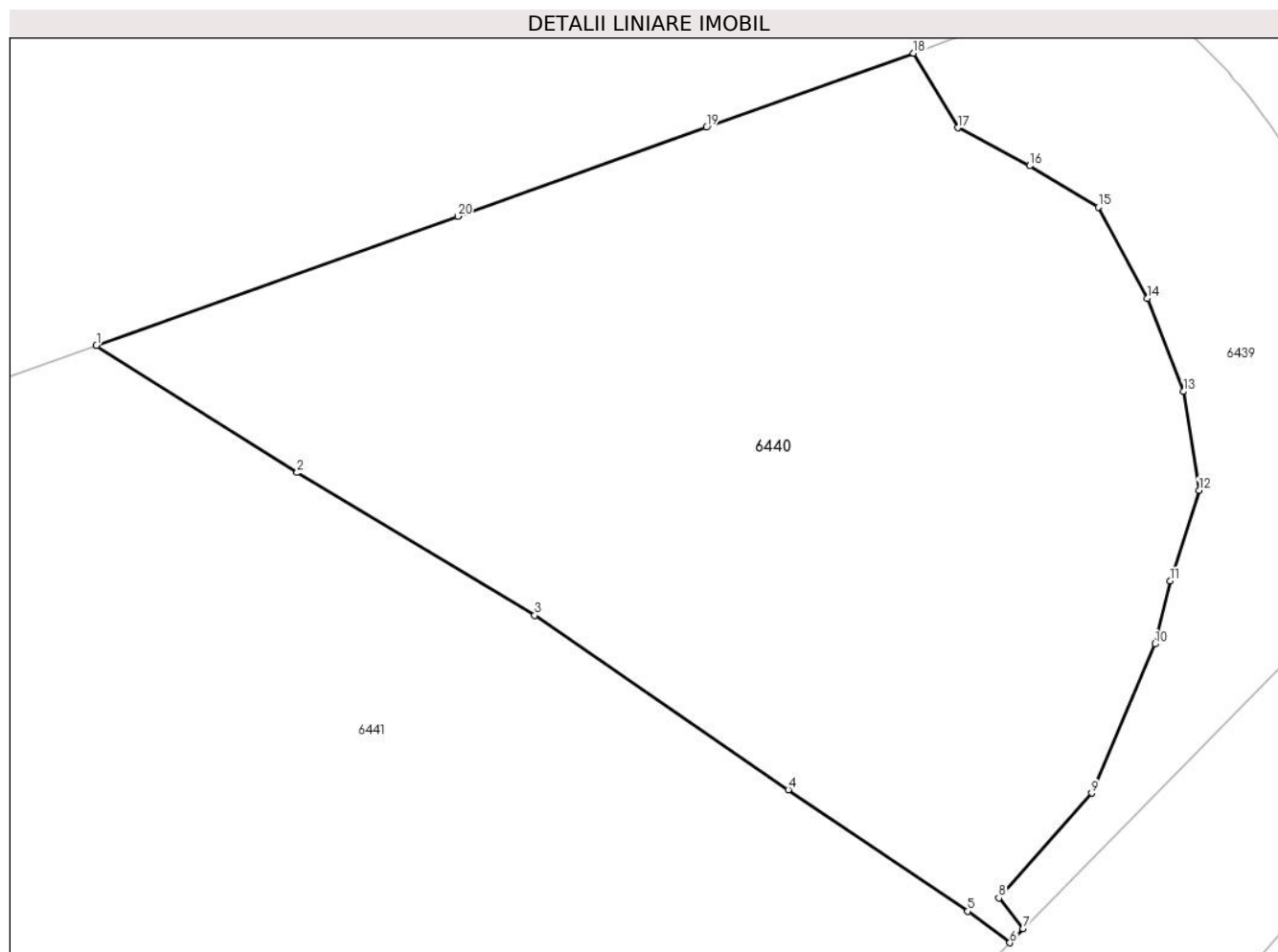

## Date referitoare la teren

Crt	Categorie folosință	Intravilan	Suprafața (mp)	Tarla	Parcelă	Nr. topo	Observații / Referințe
1	pasune	NU	4.462	-	-	1298/b/1	

## Lungime Segmente

1) Valorile lungimilor segmentelor sunt obținute din proiecție în plan.

Punct început	X / Y	Punct sfârșit	X / Y	Lungime segment (** (m)
1	372.200,494 493.021,516	2	372.219,5 493.009,5	22.486
2	372.219,5 493.009,5	3	372.242,0 492.996,0	26.239
3	372.242,0 492.996,0	4	372.266,0 492.979,5	29.125
4	372.266,0 492.979,5	5	372.283,0 492.968,0	20.524
5	372.283,0 492.968,0	6	372.286,982 492.965,017	4.975

Punct început	X / Y	Punct sfârşit	X / Y	Lungime segment (** (m)
6	372.286,982 492.965,017	7	372.288,248 492.966,356	1.843
7	372.288,248 492.966,356	8	372.285,93 492.969,25	3.708
8	372.285,93 492.969,25	9	372.294,724 492.979,174	13.26
9	372.294,724 492.979,174	10	372.300,711 492.993,284	15.327
10	372.300,711 492.993,284	11	372.302,159 492.999,246	6.136
11	372.302,159 492.999,246	12	372.304,878 493.007,839	9.013
12	372.304,878 493.007,839	13	372.303,422 493.017,163	9.437
13	372.303,422 493.017,163	14	372.300,0 493.025,976	9.453
14	372.300,0 493.025,976	15	372.295,347 493.034,622	9.819
15	372.295,347 493.034,622	16	372.288,854 493.038,524	7.575
16	372.288,854 493.038,524	17	372.282,055 493.042,119	7.691
17	372.282,055 493.042,119	18	372.277,847 493.049,177	8.217
18	372.277,847 493.049,177	19	372.258,251 493.042,169	20.812
19	372.258,251 493.042,169	20	372.234,711 493.033,751	25.0
20	372.234,711 493.033,751	1	372.200,494 493.021,516	36.338

\*\* Lungimile segmentelor sunt determinate în planul de proiecţie Stereo 70 şi sunt rotunjite la 1 milimetru.

\*\*\* Distanţa dintre puncte este formată din segmente cumulate ce sunt mai mici decât valoarea 1 milimetru.





**DATE DESPRE IMOBILUL NR. 6441**

Oficiul de Cadastru și Publicitate Imobiliară ALBA  
Biroul de Cadastru și Publicitate Imobiliară Alba Iulia

**A. Partea I. Descrierea imobilului**

TEREN Extravilan

Nr. cadastral vechi:101

Adresa: Jud. Alba

Nr. Crt	Nr cadastral Nr. topografic	Suprafața* (mp)	Observații / Referințe
A1		18.243	Sector cadastral:60 Teren neimprejmuit; Se identifica cu parte din CF 70731

**B. Partea II. Proprietari și acte**

Inscrieri privitoare la dreptul de proprietate și alte drepturi reale	Referințe
<b>2596 / 16/02/2006</b>	
Act Administrativ nr. -, din 16/02/2006 emis de -;	
B1	A1
Intabulare, drept de PROPRIETATEproprietar de la localizare, dobandit prin Lege, cota actuala 1/1	
1) <b>COMUNA SIBOT</b> , CIF:99999999999999	
<i>OBSERVATII: (provenita din conversia CF 2956/Sibot)</i>	

**C. Partea III. SARCINI .**

Inscrieri privind dezmembramintele dreptului de proprietate, drepturi reale de garanție și sarcini	Referințe
NU SUNT	

## Anexa Nr. 1 La Partea I

## Teren

Nr cadastral	Suprafața (mp)*	Observații / Referințe
	18.243	Se identifica cu parte din CF 70731

\* Suprafața este determinată în planul de proiecție Stereo 70.

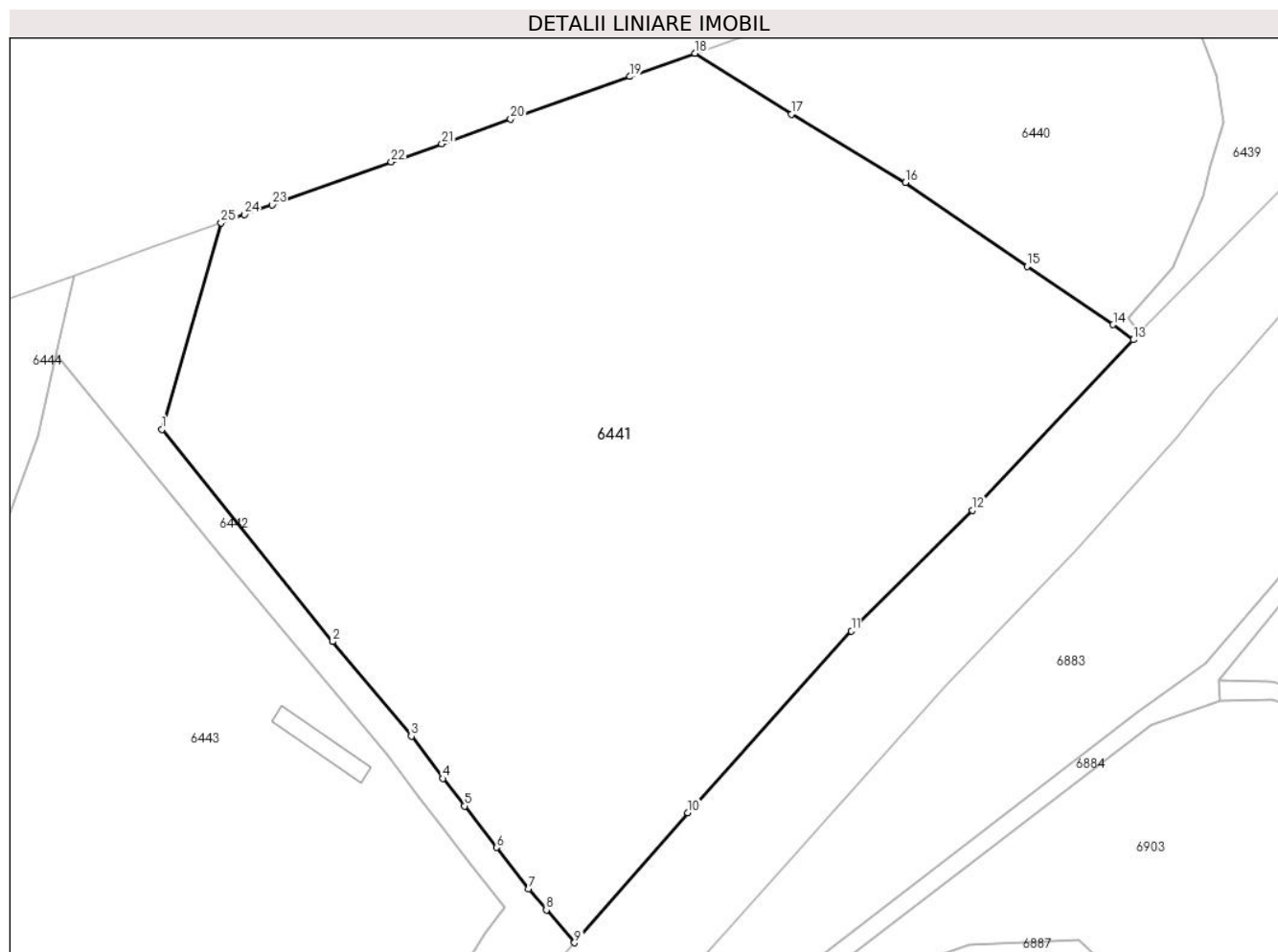

## Date referitoare la teren

Crt	Categorie folosință	Intravilan	Suprafața (mp)	Tarla	Parcelă	Nr. topo	Observații / Referințe
1	curți constructii	NU	18.243	-	-	1298/b/1	

## Lungime Segmente

1) Valorile lungimilor segmentelor sunt obținute din proiecție în plan.

Punct început	X / Y	Punct sfârșit	X / Y	Lungime segment (** (m)
1	372.095,298 492.947,336	2	372.129,0 492.905,5	53.722
3	372.144,51 492.886,842	4	372.150,724 492.878,506	10.397
5	372.154,976 492.873,082	6	372.161,355 492.864,892	10.38
7	372.167,637 492.856,716	8	372.171,16 492.852,593	5.423
9	372.176,698 492.846,109	10	372.199,09 492.871,721	34.02

Punct început	X / Y	Punct sfârșit	X / Y	Lungime segment (** (m)
2	372.129,0 492.905,5	3	372.144,51 492.886,842	24.263
4	372.150,724 492.878,506	5	372.154,976 492.873,082	6.892
6	372.161,355 492.864,892	7	372.167,637 492.856,716	10.311
8	372.171,16 492.852,593	9	372.176,698 492.846,109	8.527
10	372.199,09 492.871,721	11	372.231,351 492.907,588	48.241

Punct început	X / Y	Punct sfârșit	X / Y	Lungime segment (** (m)
11	372.231,351 492.907,588	12	372.255,199 492.931,419	33.714
13	372.286,982 492.965,017	14	372.283,0 492.968,0	4.975
15	372.266,0 492.979,5	16	372.242,0 492.996,0	29.125
17	372.219,5 493.009,5	18	372.200,494 493.021,516	22.486
19	372.187,63 493.016,916	20	372.164,09 493.008,498	25.0
21	372.150,534 493.003,651	22	372.140,55 493.000,08	10.603
23	372.117,009 492.991,663	24	372.111,562 492.989,715	5.785
25	372.106,985 492.988,078	1	372.095,298 492.947,336	42.385

Punct început	X / Y	Punct sfârșit	X / Y	Lungime segment (** (m)
12	372.255,199 492.931,419	13	372.286,982 492.965,017	46.249
14	372.283,0 492.968,0	15	372.266,0 492.979,5	20.524
16	372.242,0 492.996,0	17	372.219,5 493.009,5	26.239
18	372.200,494 493.021,516	19	372.187,63 493.016,916	13.662
20	372.164,09 493.008,498	21	372.150,534 493.003,651	14.396
22	372.140,55 493.000,08	23	372.117,009 492.991,663	25.0
24	372.111,562 492.989,715	25	372.106,985 492.988,078	4.861

\*\* Lungimile segmentelor sunt determinate în planul de proiecție Stereo 70 și sunt rotunjite la 1 milimetru.

\*\*\* Distanța dintre puncte este formată din segmente cumulate ce sunt mai mici decât valoarea 1 milimetru.



**DATE DESPRE IMOBILUL NR. 6442**

Oficiul de Cadastru și Publicitate Imobiliară ALBA  
Biroul de Cadastru și Publicitate Imobiliară Alba Iulia

**A. Partea I. Descrierea imobilului**

TEREN Extravilan

Nr. cadastral vechi:101

Adresa: Jud. Alba

Nr. Crt	Nr cadastral Nr. topografic	Suprafața* (mp)	Observații / Referințe
A1		1.769	Sector cadastral:60 Teren neimprejmit; Se identifica cu parte din CF 70731

**B. Partea II. Proprietari și acte**

Inscrieri privitoare la dreptul de proprietate și alte drepturi reale	Referințe
<b>2596 / 16/02/2006</b>	
Act Administrativ nr. -, din 16/02/2006 emis de -;	
B1	A1
Intabulare, drept de PROPRIETATEproprietar de la localizare, dobandit prin Lege, cota actuala 1/1	
1) <b>COMUNA SIBOT</b> , CIF:99999999999999	
<i>OBSERVATII: (provenita din conversia CF 2956/Sibot)</i>	

**C. Partea III. SARCINI .**

Inscrieri privind dezmembramintele dreptului de proprietate, drepturi reale de garanție și sarcini	Referințe
NU SUNT	

## Anexa Nr. 1 La Partea I

## Teren

Nr cadastral	Suprafața (mp)*	Observații / Referințe
	1.769	Se identifica cu parte din CF 70731

\* Suprafața este determinată în planul de proiecție Stereo 70.

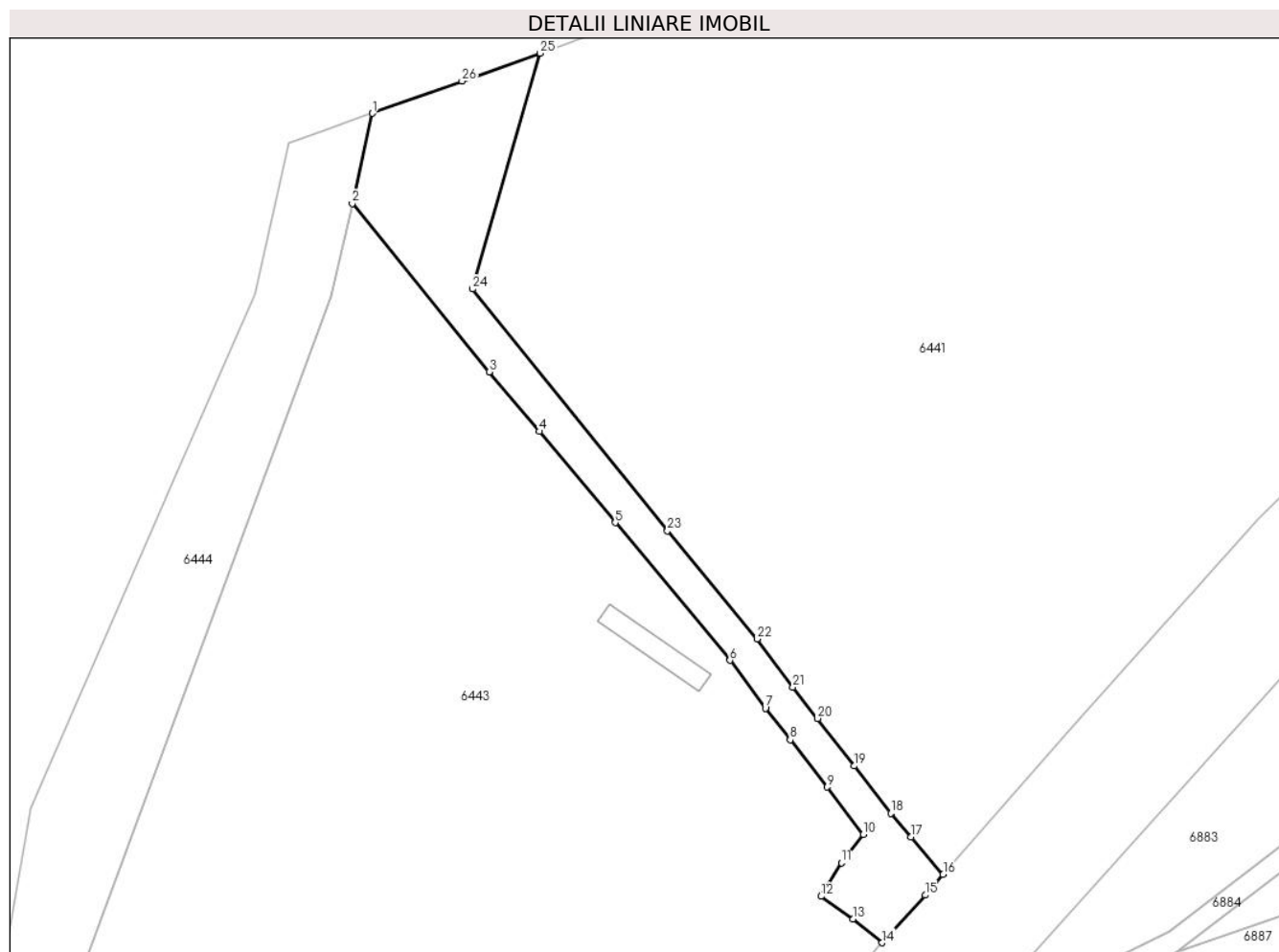

## Date referitoare la teren

Crt	Categorie folosință	Intravilan	Suprafața (mp)	Tarla	Parcelă	Nr. topo	Observații / Referințe
1	pașune	NU	1.769	-	-	1298/b/1	

## Lungime Segmente

1) Valorile lungimilor segmentelor sunt obținute din proiecție în plan.

Punct început	X / Y	Punct sfârșit	X / Y	Lungime segment (** (m)
1	372.077,985 492.977,708	2	372.074,47 492.962,105	15.994
3	372.098,237 492.933,003	4	372.106,848 492.922,696	13.431
5	372.119,956 492.906,925	6	372.139,792 492.883,132	30.977
7	372.145,957 492.874,862	8	372.150,248 492.869,388	6.956
9	372.156,609 492.861,221	10	372.162,88 492.853,06	10.292

Punct început	X / Y	Punct sfârșit	X / Y	Lungime segment (** (m)
2	372.074,47 492.962,105	3	372.098,237 492.933,003	37.573
4	372.106,848 492.922,696	5	372.119,956 492.906,925	20.507
6	372.139,792 492.883,132	7	372.145,957 492.874,862	10.316
8	372.150,248 492.869,388	9	372.156,609 492.861,221	10.351
10	372.162,88 492.853,06	11	372.159,092 492.848,146	6.204

Punct început	X / Y	Punct sfârșit	X / Y	Lungime segment (** (m)	Punct început	X / Y	Punct sfârșit	X / Y	Lungime segment (** (m)
11	372.159,092 492.848,146	12	372.155,568 492.842,337	6.795	12	372.155,568 492.842,337	13	372.161,099 492.838,449	6.761
13	372.161,099 492.838,449	14	372.166,136 492.834,313	6.518	14	372.166,136 492.834,313	15	372.173,579 492.842,541	11.094
15	372.173,579 492.842,541	16	372.176,698 492.846,109	4.739	16	372.176,698 492.846,109	17	372.171,16 492.852,593	8.527
17	372.171,16 492.852,593	18	372.167,637 492.856,716	5.423	18	372.167,637 492.856,716	19	372.161,355 492.864,892	10.311
19	372.161,355 492.864,892	20	372.154,976 492.873,082	10.38	20	372.154,976 492.873,082	21	372.150,724 492.878,506	6.892
21	372.150,724 492.878,506	22	372.144,51 492.886,842	10.397	22	372.144,51 492.886,842	23	372.129,0 492.905,5	24.263
23	372.129,0 492.905,5	24	372.095,298 492.947,336	53.722	24	372.095,298 492.947,336	25	372.106,985 492.988,078	42.385
25	372.106,985 492.988,078	26	372.093,469 492.983,245	14.355	26	372.093,469 492.983,245	1	372.077,985 492.977,708	16.444

\*\* Lungimile segmentelor sunt determinate în planul de proiecție Stereo 70 și sunt rotunjite la 1 milimetru.

\*\*\* Distanța dintre puncte este formată din segmente cumulate ce sunt mai mici decât valoarea 1 milimetru.





**DATE DESPRE IMOBILUL NR. 6443**

Oficiul de Cadastru și Publicitate Imobiliară ALBA  
Biroul de Cadastru și Publicitate Imobiliară Alba Iulia

**A. Partea I. Descrierea imobilului**

TEREN Extravilan

Nr. cadastral vechi:101

Adresa: Jud. Alba

Nr. Crt	Nr cadastral Nr. topografic	Suprafața* (mp)	Observații / Referințe
A1		19.213	Sector cadastral:60 Teren neimprejmit; Se identifica cu parte din CF 70731

**Construcții**

Crt	Nr cadastral Nr. topografic	Adresa	Observații / Referințe
A1.1		Jud. Alba	Nr. niveluri:1; S. construita la sol:78 mp; CANTAR

**B. Partea II. Proprietari și acte**

Inscrieri privitoare la dreptul de proprietate și alte drepturi reale		Referințe
<b>2596 / 16/02/2006</b>		
Act Administrativ nr. -, din 16/02/2006 emis de -;		
B1	Intabulare, drept de PROPRIETATEproprietar de la localizare, dobandit prin Lege, cota actuala 1/1 1) <b>COMUNA SIBOT</b> , CIF:9999999999999 <i>OBSERVATII: (provenita din conversia CF 2956/Sibot)</i>	A1
/		
Act Administrativ nr. 6058, din 29/07/2024 emis de Primaria Sibot;		
B2	Intabulare, drept de PROPRIETATE, dobandit prin Construire, cota actuala 1/1 1) <b>PFA OANA VASILE CLAUDIU</b> , CIF:25721070	A1.1

**C. Partea III. SARCINI .**

Inscrieri privind dezmembramintele dreptului de proprietate, drepturi reale de garanție și sarcini	Referințe
NU SUNT	

## Anexa Nr. 1 La Partea I

## Teren

Nr cadastral	Suprafața (mp)*	Observații / Referințe
	19.213	Se identifica cu parte din CF 70731

\* Suprafața este determinată în planul de proiecție Stereo 70.

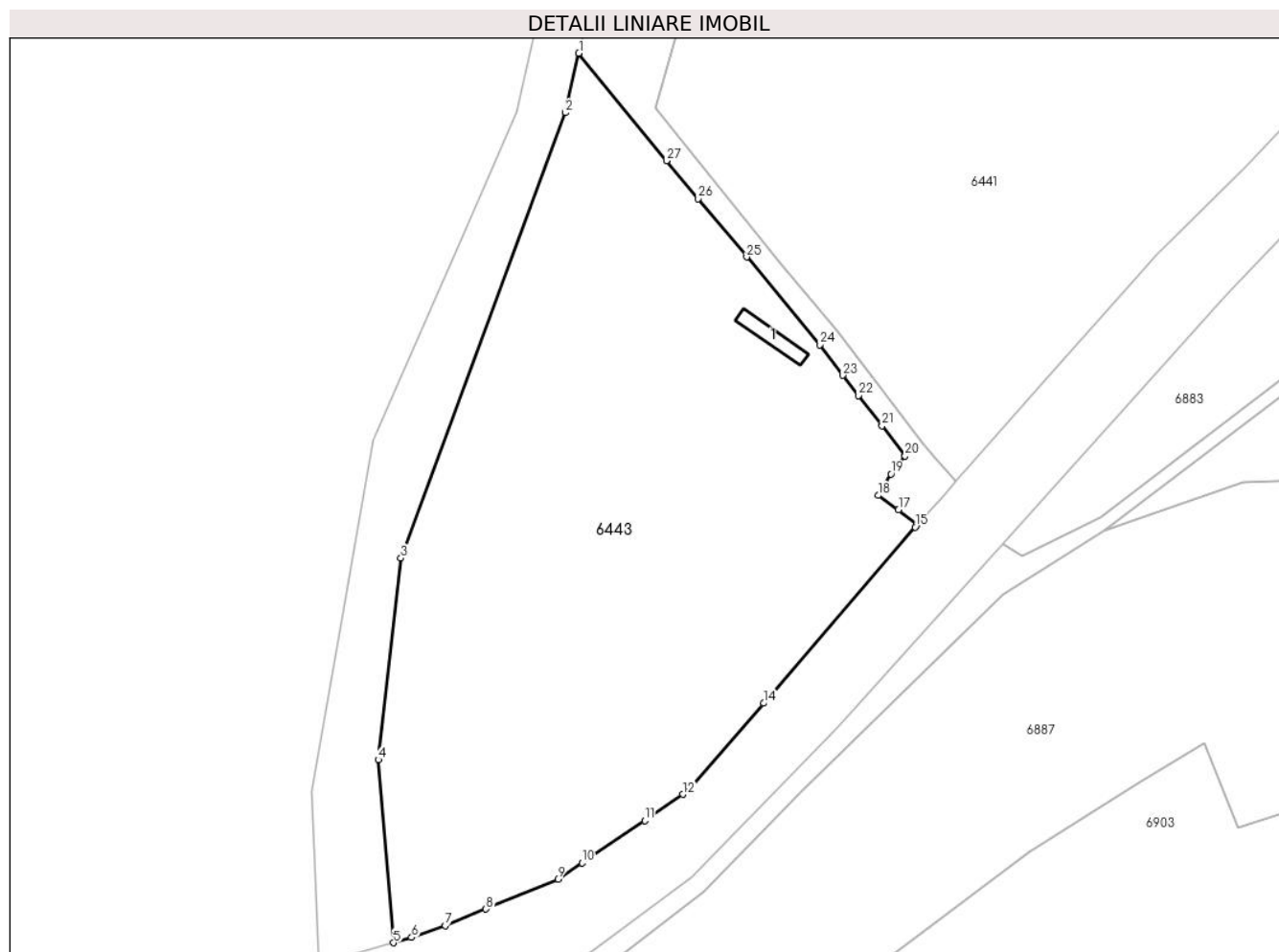

## Date referitoare la teren

Crt	Categorie folosință	Intra vilan	Suprafața (mp)	Tarla	Parcelă	Nr. topo	Observații / Referințe
1	curți constructii	NU	19.213	-	-	1298/b/1	

## Date referitoare la construcții

Crt	Număr	Destinație construcție	Supraf. (mp)	Situație juridică	Observații / Referințe
A1.1		construcții industriale și edilitare	78	Cu acte	Nr. niveluri:1; S. construita la sol:78 mp; CANTAR

## Lungime Segmente

1) Valorile lungimilor segmentelor sunt obținute din proiecție în plan.

Punct început	X / Y	Punct sfârșit	X / Y	Lungime segment (** (m)
1	372.074,47 492.962,105	2	372.070,805 492.945,997	16.52
3	372.026,258 492.825,381	4	372.020,124 492.770,797	54.928
5	372.024,253 492.721,218	6	372.029,136 492.722,651	5.089

Punct început	X / Y	Punct sfârșit	X / Y	Lungime segment (** (m)
2	372.070,805 492.945,997	3	372.026,258 492.825,381	128.579
4	372.020,124 492.770,797	5	372.024,253 492.721,218	49.751
6	372.029,136 492.722,651	7	372.038,284 492.725,809	9.678

Punct început	X / Y	Punct sfârșit	X / Y	Lungime segment (** (m)
7	372.038,284 492.725,809	8	372.049,3 492.730,333	11.909
9	372.068,781 492.738,386	10	372.075,346 492.742,815	7.919
11	372.092,316 492.754,291	12	372.102,623 492.761,425	12.535
13	372.104,686 492.763,314	14	372.124,522 492.786,111	30.219
15	372.165,636 492.833,76	16	372.166,136 492.834,313	0.746
17	372.161,099 492.838,449	18	372.155,568 492.842,337	6.761
19	372.159,092 492.848,146	20	372.162,88 492.853,06	6.204
21	372.156,609 492.861,221	22	372.150,248 492.869,388	10.351
23	372.145,957 492.874,862	24	372.139,792 492.883,132	10.316
25	372.119,956 492.906,925	26	372.106,848 492.922,696	20.507
27	372.098,237 492.933,003	1	372.074,47 492.962,105	37.573

Punct început	X / Y	Punct sfârșit	X / Y	Lungime segment (** (m)
8	372.049,3 492.730,333	9	372.068,781 492.738,386	21.08
10	372.075,346 492.742,815	11	372.092,316 492.754,291	20.486
12	372.102,623 492.761,425	13	372.104,686 492.763,314	2.797
14	372.124,522 492.786,111	15	372.165,636 492.833,76	62.935
16	372.166,136 492.834,313	17	372.161,099 492.838,449	6.518
18	372.155,568 492.842,337	19	372.159,092 492.848,146	6.795
20	372.162,88 492.853,06	21	372.156,609 492.861,221	10.292
22	372.150,248 492.869,388	23	372.145,957 492.874,862	6.956
24	372.139,792 492.883,132	25	372.119,956 492.906,925	30.977
26	372.106,848 492.922,696	27	372.098,237 492.933,003	13.431

\*\* Lungimile segmentelor sunt determinate în planul de proiecție Stereo 70 și sunt rotunjite la 1 milimetru.

\*\*\* Distanța dintre puncte este formată din segmente cumulate ce sunt mai mici decât valoarea 1 milimetru.



**DATE DESPRE IMOBILUL NR. 6444**

Oficiul de Cadastru și Publicitate Imobiliară ALBA  
Biroul de Cadastru și Publicitate Imobiliară Alba Iulia

**A. Partea I. Descrierea imobilului**

TEREN Extravilan

Adresa: Jud. Alba

Nr. Crt	Nr cadastral Nr. topografic	Suprafața* (mp)	Observații / Referințe
A1		4.166	Sector cadastral:60 Teren neimprijmit;

**B. Partea II. Proprietari și acte**

Inscrieri privitoare la dreptul de proprietate și alte drepturi reale		Referințe
/		
Act Normativ nr. 7, din 13/03/1996 emis de Parlamentul României (art.13 alin.(15));		
B1	Inscrierea posesiei, drept de PROPRIETATE, dobândit prin Lege, cota actuala 1/1 1) NEIDENTIFICAT NEIDENTIFICAT	A1
B2	Se notează mențiunea de proprietar neidentificat.	A1

**C. Partea III. SARCINI .**

Inscrieri privind dezmembramintele dreptului de proprietate, drepturi reale de garanție și sarcini	Referințe
NU SUNT	

## Anexa Nr. 1 La Partea I

## Teren

Nr cadastral	Suprafața (mp)*	Observații / Referințe
	4.166	

\* Suprafața este determinată în planul de proiecție Stereo 70.

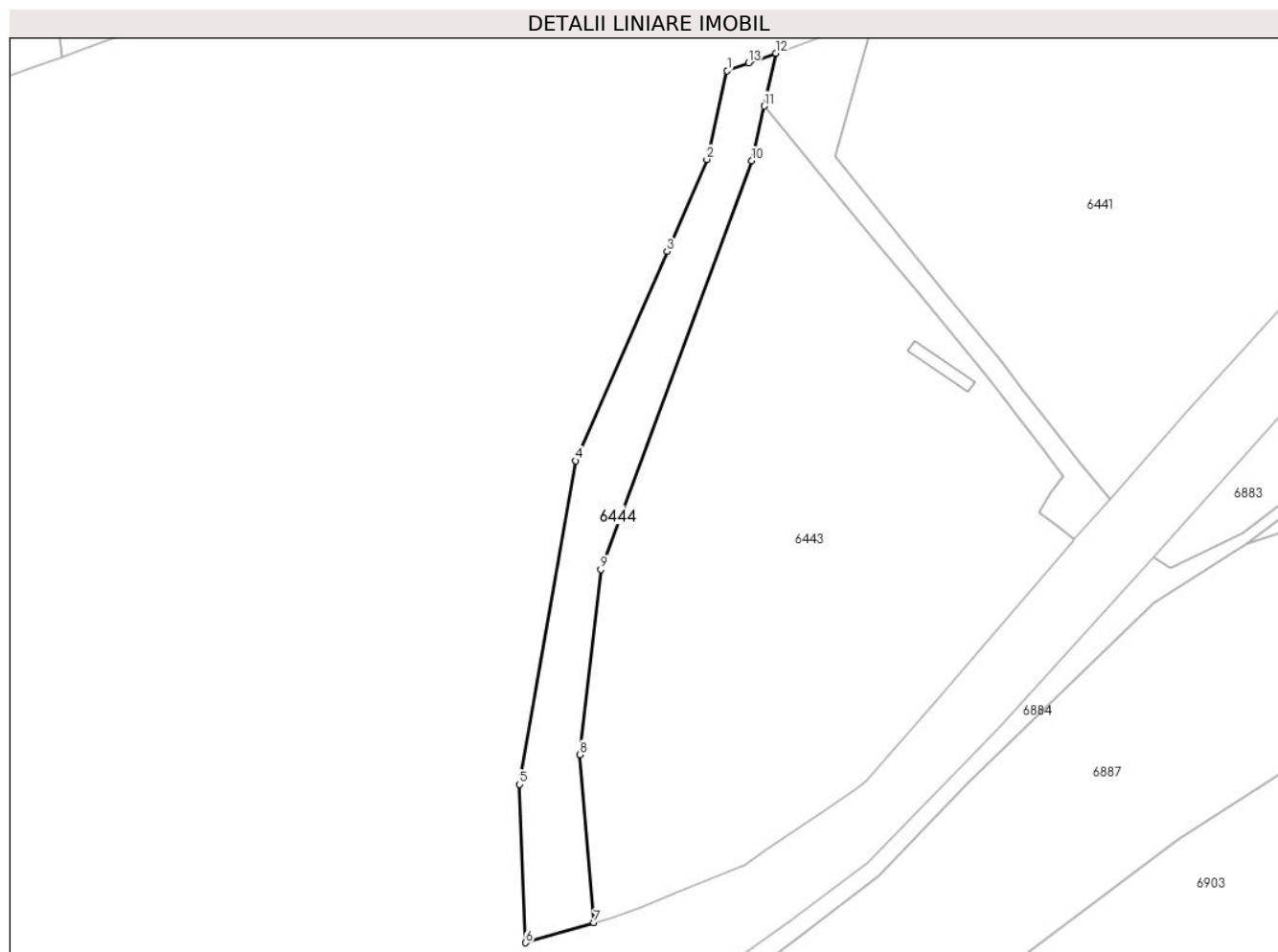

## Date referitoare la teren

Crt	Categorie folosință	Intravilan	Suprafața (mp)	Tarla	Parcelă	Nr. topo	Observații / Referințe
1	altele	NU	4.166	-	-	-	Taluz

## Lungime Segmente

1) Valorile lungimilor segmentelor sunt obținute din proiecție în plan.

Punct început	X / Y	Punct sfârșit	X / Y	Lungime segment (** (m)
1	372.063,564 492.972,552	2	372.057,584 492.946,402	26.825
2	372.057,584 492.946,402	3	372.045,812 492.919,266	29.579
3	372.045,812 492.919,266	4	372.018,79 492.857,505	67.414
4	372.018,79 492.857,505	5	372.002,216 492.762,056	96.877
5	372.002,216 492.762,056	6	372.004,109 492.715,306	46.788

Punct început	X / Y	Punct sfârșit	X / Y	Lungime segment (** (m)
6	372.004,109 492.715,306	7	372.024,253 492.721,218	20.994
7	372.024,253 492.721,218	8	372.020,124 492.770,797	49.751
8	372.020,124 492.770,797	9	372.026,258 492.825,381	54.928
9	372.026,258 492.825,381	10	372.070,805 492.945,997	128.579
10	372.070,805 492.945,997	11	372.074,47 492.962,105	16.52
11	372.074,47 492.962,105	12	372.077,985 492.977,708	15.994
12	372.077,985 492.977,708	13	372.069,929 492.974,827	8.556
13	372.069,929 492.974,827	1	372.063,564 492.972,552	6.759

\*\* Lungimile segmentelor sunt determinate în planul de proiecție Stereo 70 și sunt rotunjite la 1 milimetru.

\*\*\* Distanța dintre puncte este formată din segmente cumulate ce sunt mai mici decât valoarea 1 milimetru.

