

**DATE DESPRE IMOBILUL NR. 5461**

Oficiul de Cadastru și Publicitate Imobiliară ALBA  
Biroul de Cadastru și Publicitate Imobiliară Sebes

**A. Partea I. Descrierea imobilului**

TEREN Extravilan

Adresa: Jud. Alba, în locul numit Țiglărie

Nr. Crt	Nr cadastral Nr. topografic	Suprafața* (mp)	Observații / Referințe
A1		2.163	Sector cadastral:19 Teren neimprejmuit;

**B. Partea II. Proprietari și acte**

Inscrieri privitoare la dreptul de proprietate și alte drepturi reale	Referințe
/	
Act Notarial nr. 56, din 25/03/2004 emis de BNP BELDEAN GHEORGHE (certificat de mostenitor);	
B1	A1
Intabulare, drept de PROPRIETATE, dobandit prin Succesiune, cota actuala 1/1 1) SEMENIUC MARIA	

**C. Partea III. SARCINI .**

Inscrieri privind dezmembramintele dreptului de proprietate, drepturi reale de garanție și sarcini	Referințe
NU SUNT	

## Anexa Nr. 1 La Partea I

## Teren

Nr cadastral	Suprafața (mp)*	Observații / Referințe
	2.163	

\* Suprafața este determinată în planul de proiecție Stereo 70.

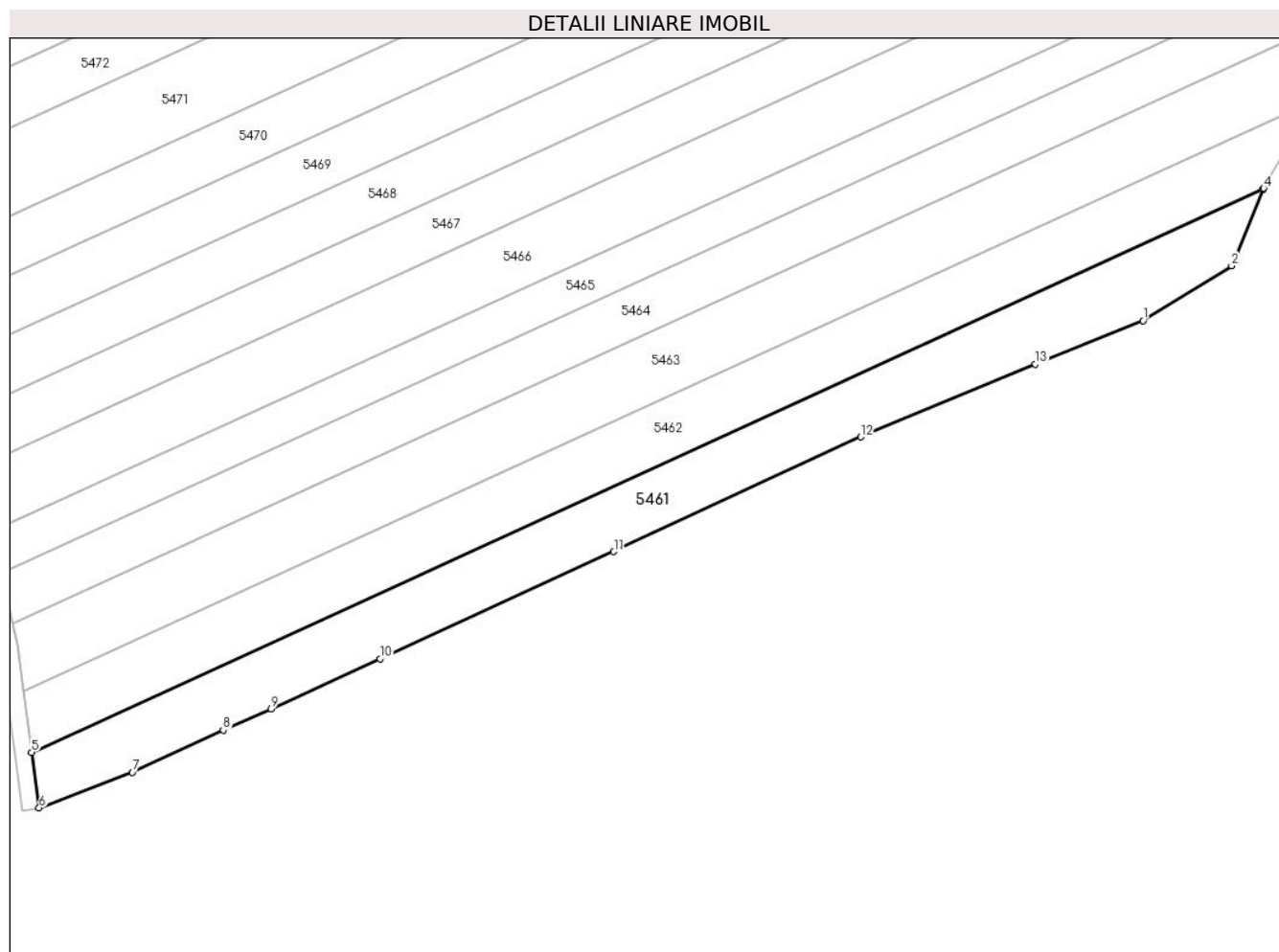

## Date referitoare la teren

Crt	Categorie folosință	Intra vilan	Suprafața (mp)	Tarla	Parcelă	Nr. topo	Observații / Referințe
1	arabil	NU	2.163	-	107/5	-	Diferența de suprafață se află sub râul Valea Pianului

## Lungime Segmente

1) Valorile lungimilor segmentelor sunt obținute din proiecție în plan.

Punct început	X / Y	Punct sfârșit	X / Y	Lungime segment (** (m)
1	382.727,192 495.047,446	2	382.741,636 495.056,392	16.99
2	382.741,636 495.056,392	3	382.746,8 495.068,917	13.547
3	382.746,8 495.068,917	4	382.746,888 495.069,07	0.176
4	382.746,888 495.069,07	5	382.545,501 494.976,94	221.46
5	382.545,501 494.976,94	6	382.546,719 494.967,843	9.179

Punct început	X / Y	Punct sfârșit	X / Y	Lungime segment (** (m)
6	382.546,719 494.967,843	7	382.561,984 494.973,647	16.332
7	382.561,984 494.973,647	8	382.576,827 494.980,527	16.36
8	382.576,827 494.980,527	9	382.584,619 494.983,995	8.529
9	382.584,619 494.983,995	10	382.602,457 494.992,216	19.641
10	382.602,457 494.992,216	11	382.640,659 495.009,708	42.016
11	382.640,659 495.009,708	12	382.681,03 495.028,435	44.503
12	382.681,03 495.028,435	13	382.709,568 495.040,335	30.92
13	382.709,568 495.040,335	1	382.727,192 495.047,446	19.005

\*\* Lungimile segmentelor sunt determinate în planul de proiecție Stereo 70 și sunt rotunjite la 1 milimetru.

\*\*\* Distanța dintre puncte este formată din segmente cumulate ce sunt mai mici decât valoarea 1 milimetru.



**DATE DESPRE IMOBILUL NR. 5462**

Oficiul de Cadastru și Publicitate Imobiliară ALBA  
Biroul de Cadastru și Publicitate Imobiliară Sebes

**A. Partea I. Descrierea imobilului**

TEREN Extravilan

Adresa: Jud. Alba, în locul numit Țiglărie

Nr. Crt	Nr cadastral Nr. topografic	Suprafața* (mp)	Observații / Referințe
A1		2.163	Sector cadastral:19 Teren neimprejmuit;

**B. Partea II. Proprietari și acte**

Inscrieri privitoare la dreptul de proprietate și alte drepturi reale		Referințe
/		
Act Notarial nr. 136, din 28/10/2005 emis de BNP ILIȘESCU SILVIA;		
B1	Intabulare, drept de PROPRIETATE, dobandit prin Succesiune, cota actuala 1/1 1) MARTA CORNEL-IOAN	A1

**C. Partea III. SARCINI .**

Inscrieri privind dezmembramintele dreptului de proprietate, drepturi reale de garanție și sarcini	Referințe
NU SUNT	

## Anexa Nr. 1 La Partea I

## Teren

Nr cadastral	Suprafața (mp)*	Observații / Referințe
	2.163	

\* Suprafața este determinată în planul de proiecție Stereo 70.

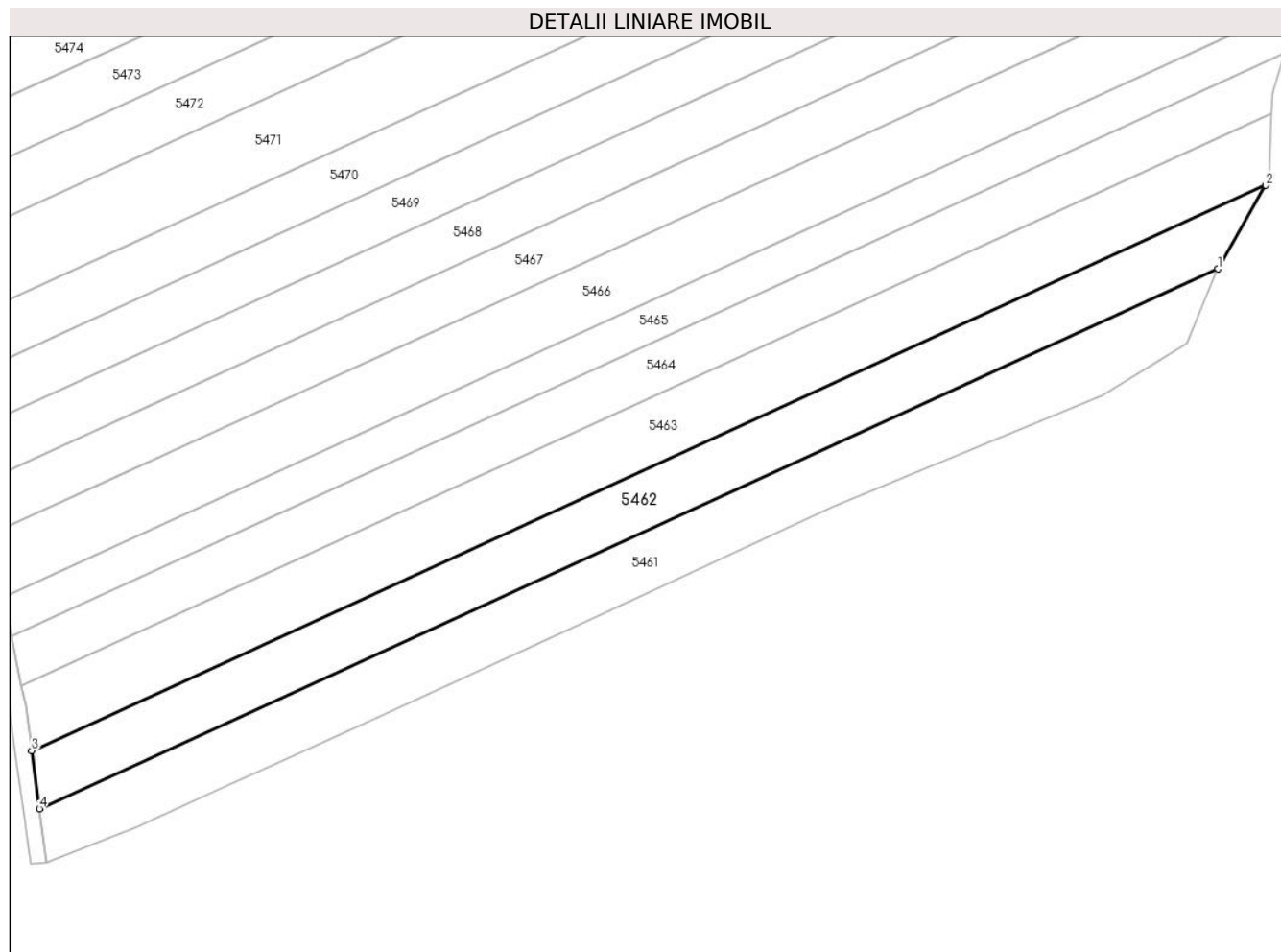

## Date referitoare la teren

Crt	Categorie folosință	Intra vilan	Suprafața (mp)	Tarla	Parcelă	Nr. topo	Observații / Referințe
1	arabil	NU	2.163	-	107/4	-	Diferența de suprafață se află sub râul Valea Pianului

## Lungime Segmente

1) Valorile lungimilor segmentelor sunt obținute din proiecție în plan.

Punct început	X / Y	Punct sfârșit	X / Y	Lungime segment (** (m)
1	382.746,888 495.069,07	2	382.755,067 495.083,302	16.415
2	382.755,067 495.083,302	3	382.544,178 494.986,826	231.909
3	382.544,178 494.986,826	4	382.545,501 494.976,94	9.974
4	382.545,501 494.976,94	1	382.746,888 495.069,07	221.46

**\*\* Lungimile segmentelor sunt determinate în planul de proiecție Stereo 70 și sunt rotunjite la 1 milimetru.**

**\*\*\* Distanța dintre puncte este formată din segmente cumulate ce sunt mai mici decât valoarea 1 milimetru.**





**DATE DESPRE IMOBILUL NR. 5463**

Oficiul de Cadastru și Publicitate Imobiliară ALBA  
Biroul de Cadastru și Publicitate Imobiliară Sebes

**A. Partea I. Descrierea imobilului**

TEREN Extravilan

Adresa: Jud. Alba, în locul numit Țiglărie

Nr. Crt	Nr cadastral Nr. topografic	Suprafața* (mp)	Observații / Referințe
A1		2.523	Sector cadastral:19 Teren neimprejmuit;

**B. Partea II. Proprietari și acte**

Inscrieri privitoare la dreptul de proprietate și alte drepturi reale	Referințe
/	
Act Administrativ nr. 9355/699, din 09/03/1999 emis de CJPSDPAT (titlu de proprietate);	
B1	A1
Intabulare, drept de PROPRIETATE în baza legii 18/1991, dobandit prin Reconstituire, cota actuala 1/1 1) WEISS I MARTIN	

**C. Partea III. SARCINI .**

Inscrieri privind dezmembramintele dreptului de proprietate, drepturi reale de garanție și sarcini	Referințe
NU SUNT	

## Anexa Nr. 1 La Partea I

## Teren

Nr cadastral	Suprafața (mp)*	Observații / Referințe
	2.523	

\* Suprafața este determinată în planul de proiecție Stereo 70.

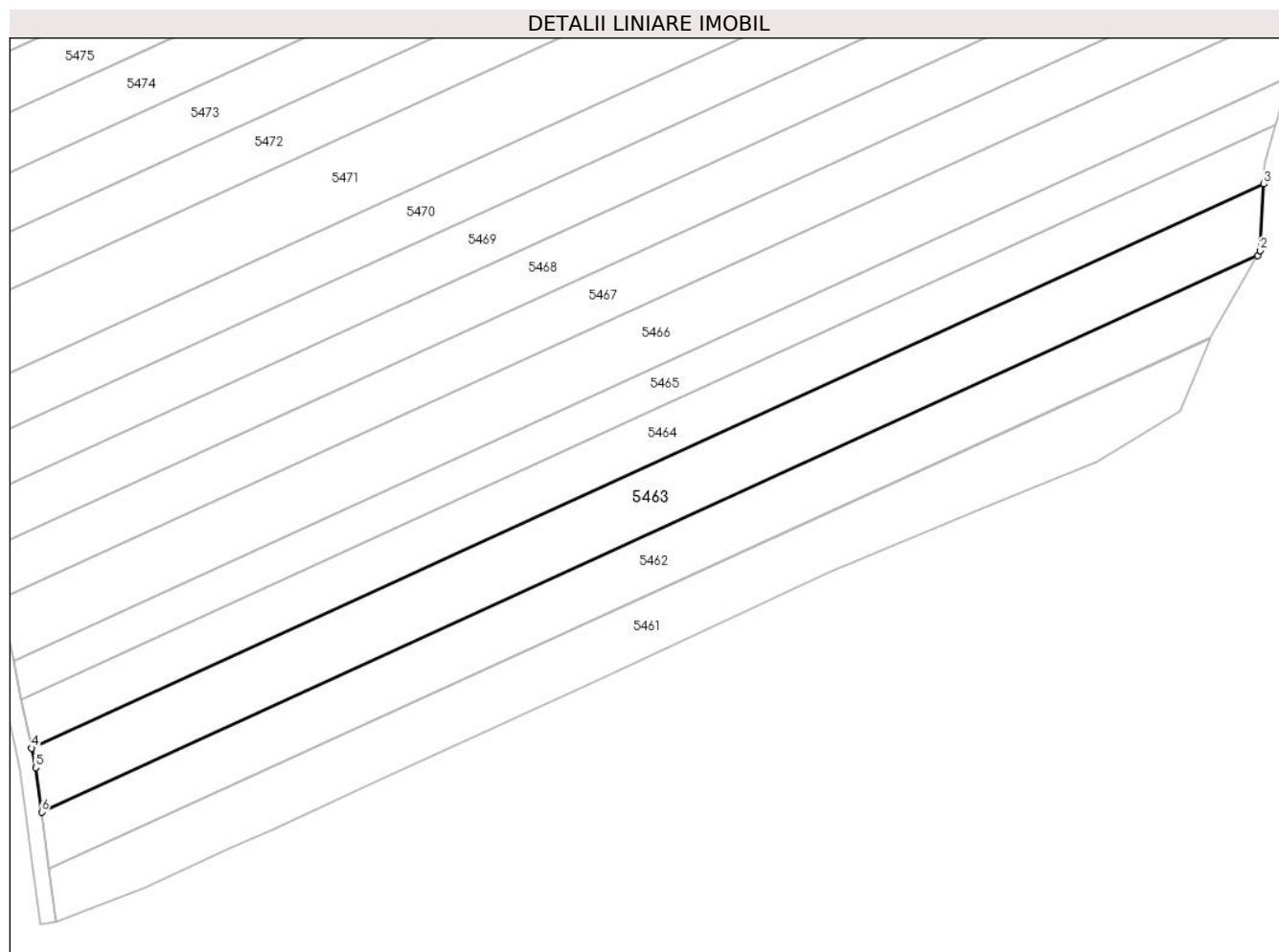

## Date referitoare la teren

Crt	Categorie folosință	Intravilan	Suprafața (mp)	Tarla	Parcelă	Nr. topo	Observații / Referințe
1	arabil	NU	2.523	-	107/3	-	Diferența de suprafață se află sub râul Valea Pianului

## Lungime Segmente

1) Valorile lungimilor segmentelor sunt obținute din proiecție în plan.

Punct început	X / Y	Punct sfârșit	X / Y	Lungime segment (** (m)
1	382.755,067 495.083,302	2	382.755,534 495.084,115	0.937
2	382.755,534 495.084,115	3	382.756,13 495.095,666	11.567
3	382.756,13 495.095,666	4	382.542,441 494.997,909	234.988
4	382.542,441 494.997,909	5	382.543,146 494.994,541	3.441
5	382.543,146 494.994,541	6	382.544,178 494.986,826	7.784

Punct început	X / Y	Punct sfârșit	X / Y	Lungime segment (** (m)
6	382.544,178 494.986,826	1	382.755,067 495.083,302	231.909

\*\* Lungimile segmentelor sunt determinate în planul de proiecție Stereo 70 și sunt rotunjite la 1 milimetru.

\*\*\* Distanța dintre puncte este formată din segmente cumulate ce sunt mai mici decât valoarea 1 milimetru.



**DATE DESPRE IMOBILUL NR. 5464**

Oficiul de Cadastru și Publicitate Imobiliară ALBA  
Biroul de Cadastru și Publicitate Imobiliară Sebes

**A. Partea I. Descrierea imobilului**

TEREN Extravilan

Adresa: Jud. Alba, în locul numit Țiglărie

Nr. Crt	Nr cadastral Nr. topografic	Suprafața* (mp)	Observații / Referințe
A1		1.982	Sector cadastral:19 Teren neimprejmuit;

**B. Partea II. Proprietari și acte**

Inscrieri privitoare la dreptul de proprietate și alte drepturi reale	Referințe
/	
Act Administrativ nr. 9355/736, din 26/03/1999 emis de CJPSDPAT (titlu de proprietate);	
B1	A1
Intabulare, drept de PROPRIETATE în baza legii 18/1991, dobandit prin Reconstituire, cota actuala 1/1	
1) LAHM M KATERINA	

**C. Partea III. SARCINI .**

Inscrieri privind dezmembramintele dreptului de proprietate, drepturi reale de garanție și sarcini	Referințe
NU SUNT	

## Anexa Nr. 1 La Partea I

## Teren

Nr cadastral	Suprafața (mp)*	Observații / Referințe
	1.982	

\* Suprafața este determinată în planul de proiecție Stereo 70.

## DETALII LINIARE IMOBIL

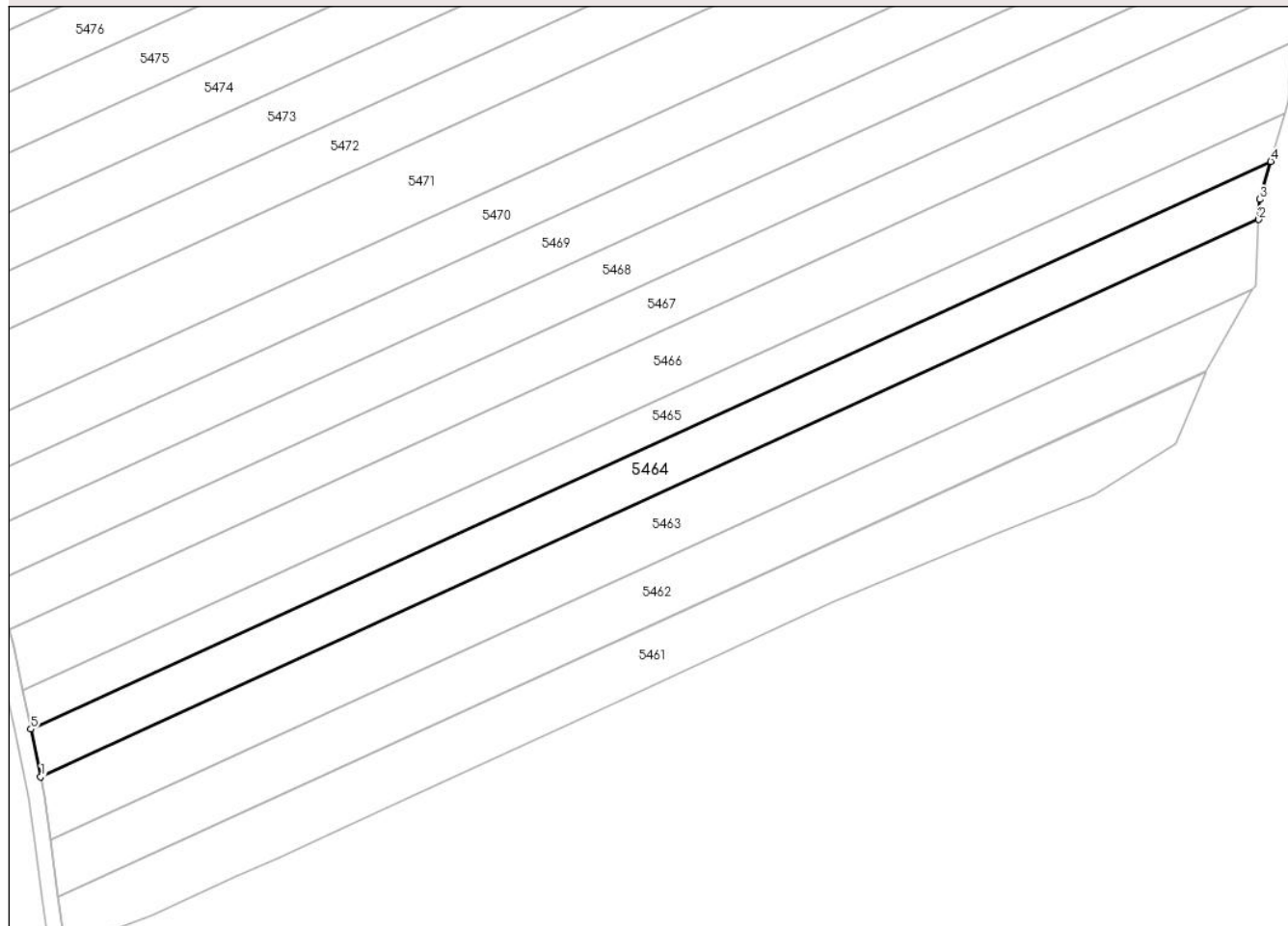

## Date referitoare la teren

Crt	Categorie folosință	Intravilan	Suprafața (mp)	Tarla	Parcelă	Nr. topo	Observații / Referințe
1	arabil	NU	1.982	-	107/2	-	Diferența de suprafață se află sub râul Valea Pianului

## Lungime Segmente

1) Valorile lungimilor segmentelor sunt obținute din proiecție în plan.

Punct început	X / Y	Punct sfârșit	X / Y	Lungime segment (** (m)
1	382.542,441 494.997,909	2	382.756,13 495.095,666	234.988
2	382.756,13 495.095,666	3	382.756,312 495.099,198	3.536
3	382.756,312 495.099,198	4	382.758,217 495.105,828	6.899
4	382.758,217 495.105,828	5	382.540,684 495.006,312	239.215
5	382.540,684 495.006,312	1	382.542,441 494.997,909	8.585

**\*\* Lungimile segmentelor sunt determinate în planul de proiecție Stereo 70 și sunt rotunjite la 1 milimetru.**

**\*\*\* Distanța dintre puncte este formată din segmente cumulate ce sunt mai mici decât valoarea 1 milimetru.**





**DATE DESPRE IMOBILUL NR. 5465**

Oficiul de Cadastru și Publicitate Imobiliară ALBA  
Biroul de Cadastru și Publicitate Imobiliară Sebes

**A. Partea I. Descrierea imobilului**

TEREN Extravilan

Adresa: Jud. Alba, în locul numit Țiglărie

Nr. Crt	Nr cadastral Nr. topografic	Suprafața* (mp)	Observații / Referințe
A1		1.622	Sector cadastral:19 Teren neimprejmuit;

**B. Partea II. Proprietari și acte**

Inscrieri privitoare la dreptul de proprietate și alte drepturi reale	Referințe
/	
Act Administrativ nr. 5256/130, din 17/03/1995 emis de CJPSDPAT (titlu de proprietate);	
B1	A1
Intabulare, drept de PROPRIETATE în baza legii 18/1991, dobandit prin Reconstituire, cota actuala 1/1 1) <b>BINDER I IOSIF</b>	

**C. Partea III. SARCINI .**

Inscrieri privind dezmembramintele dreptului de proprietate, drepturi reale de garanție și sarcini	Referințe
NU SUNT	

## Anexa Nr. 1 La Partea I

## Teren

Nr cadastral	Suprafața (mp)*	Observații / Referințe
	1.622	

\* Suprafața este determinată în planul de proiecție Stereo 70.

## DETALII LINIARE IMOBIL

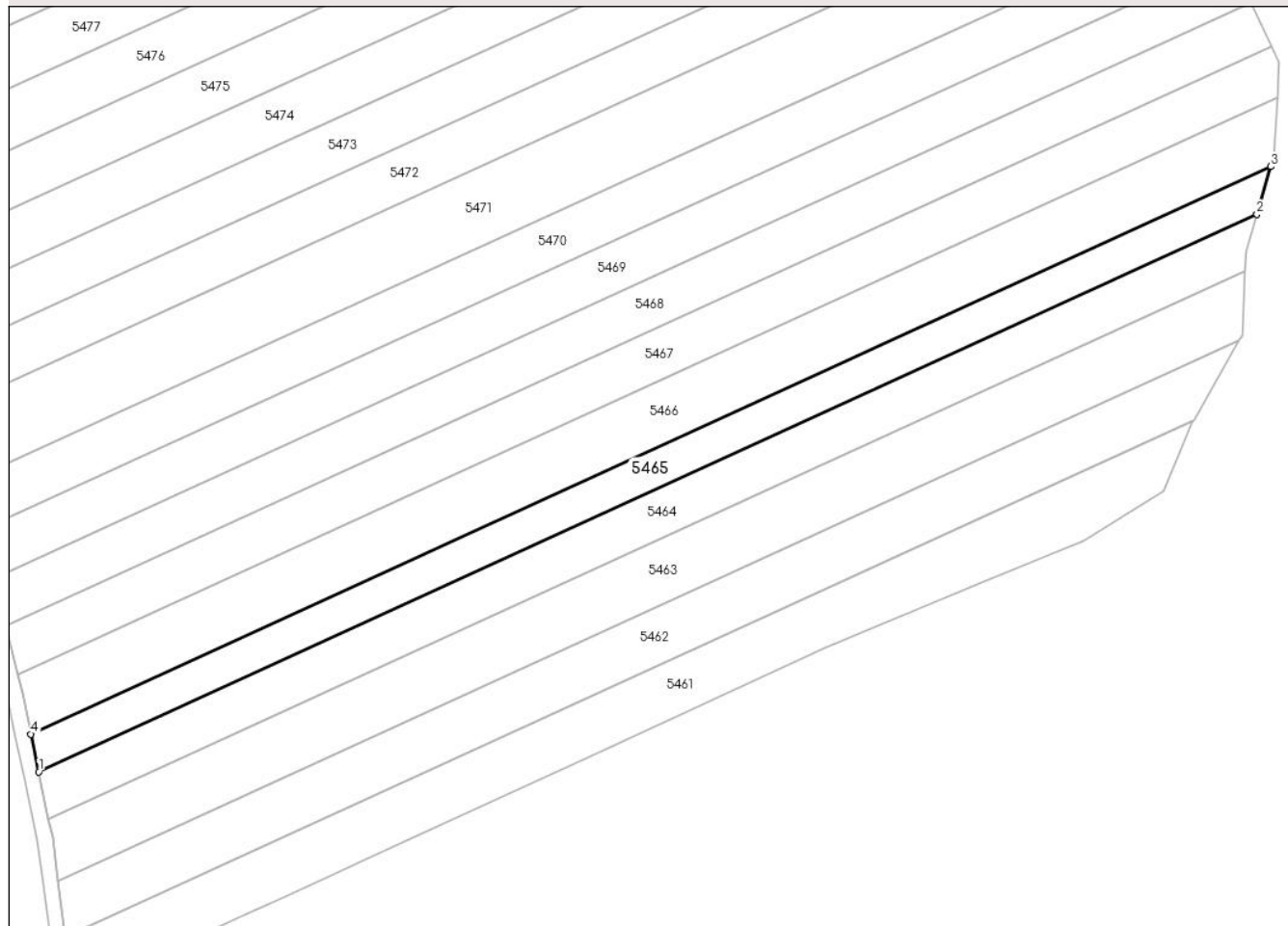

## Date referitoare la teren

Crt	Categorie folosință	Intravilan	Suprafața (mp)	Tarla	Parcelă	Nr. topo	Observații / Referințe
1	arabil	NU	1.622	-	107/1	-	Diferența de suprafață se află sub râul Valea Pianului

## Lungime Segmente

1) Valorile lungimilor segmentelor sunt obținute din proiecție în plan.

Punct început	X / Y	Punct sfârșit	X / Y	Lungime segment (** (m)
1	382.540,684 495.006,312	2	382.758,217 495.105,828	239.215
2	382.758,217 495.105,828	3	382.760,662 495.114,337	8.853
3	382.760,662 495.114,337	4	382.539,274 495.013,058	243.455
4	382.539,274 495.013,058	1	382.540,684 495.006,312	6.891

**\*\* Lungimile segmentelor sunt determinate în planul de proiecție Stereo 70 și sunt rotunjite la 1 milimetru.**

**\*\*\* Distanța dintre puncte este formată din segmente cumulate ce sunt mai mici decât valoarea 1 milimetru.**



**DATE DESPRE IMOBILUL NR. 5466**

Oficiul de Cadastru și Publicitate Imobiliară ALBA  
Biroul de Cadastru și Publicitate Imobiliară Sebes

**A. Partea I. Descrierea imobilului**

TEREN Extravilan

Adresa: Jud. Alba, în locul numit Țiglărie

Nr. Crt	Nr cadastral Nr. topografic	Suprafața* (mp)	Observații / Referințe
A1	75257	2.613	Sector cadastral:19 Teren neimpregmuit;

**B. Partea II. Proprietari și acte**

Inscrieri privitoare la dreptul de proprietate și alte drepturi reale		Referințe
<b>12460 / 31/10/2018</b>		
Act Notarial nr. 79, din 19/08/2004 emis de notar public Visea Virginia;		
B1	Intabulare, drept de PROPRIETATEcu titlu moștenire, dobandit prin Succesiune, cota actuala 1/1 1) IANCU MARIA	A1

**C. Partea III. SARCINI .**

Inscrieri privind dezmembramintele dreptului de proprietate, drepturi reale de garanție și sarcini	Referințe
NU SUNT	

## Anexa Nr. 1 La Partea I

## Teren

Nr cadastral	Suprafața (mp)*	Observații / Referințe
75257	2.613	

\* Suprafața este determinată în planul de proiecție Stereo 70.

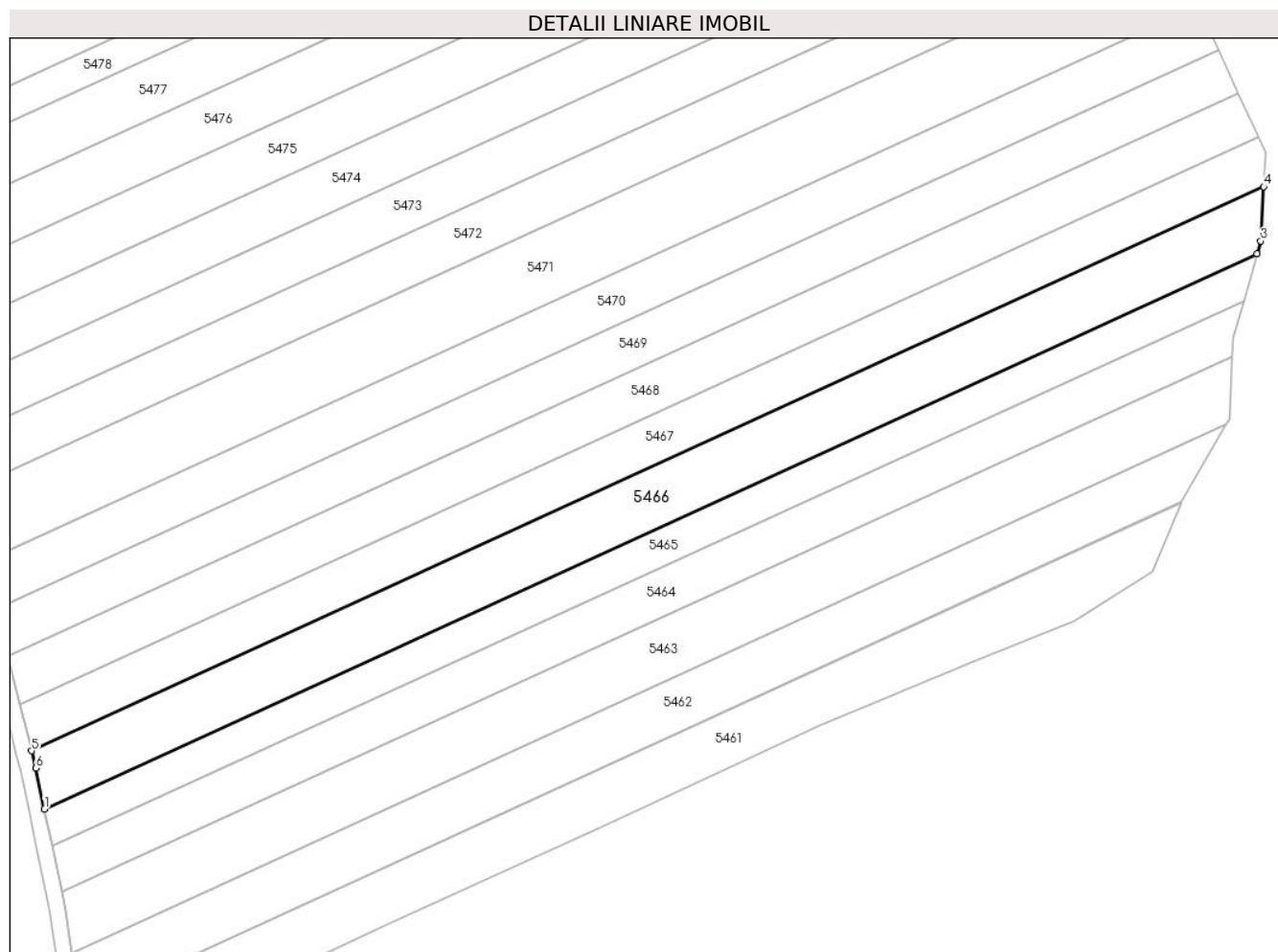

## Date referitoare la teren

Crt	Categorie folosință	Intra vilan	Suprafața (mp)	Tarla	Parcelă	Nr. topo	Observații / Referințe
1	arabil	NU	2.613	22	104/25	-	Diferența de suprafață se află sub râul Valea Pianului

## Lungime Segmente

1) Valorile lungimilor segmentelor sunt obținute din proiecție în plan.

Punct început	X / Y	Punct sfârșit	X / Y	Lungime segment (** (m)
1	382.539,274 495.013,058	2	382.760,662 495.114,337	243.455
2	382.760,662 495.114,337	3	382.761,342 495.116,702	2.461
3	382.761,342 495.116,702	4	382.761,862 495.126,585	9.896
4	382.761,862 495.126,585	5	382.536,918 495.023,679	247.364
5	382.536,918 495.023,679	6	382.537,71 495.020,54	3.238

Punct început	X / Y	Punct sfârşit	X / Y	Lungime segment (** (m)
6	382.537,71 495.020,54	1	382.539,274 495.013,058	7.644

\*\* Lungimile segmentelor sunt determinate în planul de proiecție Stereo 70 și sunt rotunjite la 1 milimetru.

\*\*\* Distanța dintre puncte este formată din segmente cumulate ce sunt mai mici decât valoarea 1 milimetru.





**DATE DESPRE IMOBILUL NR. 5467**

Oficiul de Cadastru și Publicitate Imobiliară ALBA  
Biroul de Cadastru și Publicitate Imobiliară Sebes

**A. Partea I. Descrierea imobilului**

TEREN Extravilan

Adresa: Jud. Alba, Pianu de Jos, in locul numit Tiglarie

Nr. Crt	Nr cadastral Nr. topografic	Suprafața* (mp)	Observații / Referințe
A1	78269	2.163	Sector cadastral:19 Teren neimprejmuit;

**B. Partea II. Proprietari și acte**

Inscrieri privitoare la dreptul de proprietate și alte drepturi reale		Referințe
<b>23384 / 23/11/2022</b>		
Act Notarial nr. 13, din 14/02/2017 emis de BNP Olimpiu Burz;		
B1	Intabulare, drept de PROPRIETATE, dobandit prin Succesiune, cota actuala 1/1 1) PAȘTIU IOAN GHEORGHE	A1

**C. Partea III. SARCINI .**

Inscrieri privind dezmembramintele dreptului de proprietate, drepturi reale de garanție și sarcini	Referințe
NU SUNT	

## Anexa Nr. 1 La Partea I

## Teren

Nr cadastral	Suprafața (mp)*	Observații / Referințe
78269	2.163	

\* Suprafața este determinată în planul de proiecție Stereo 70.

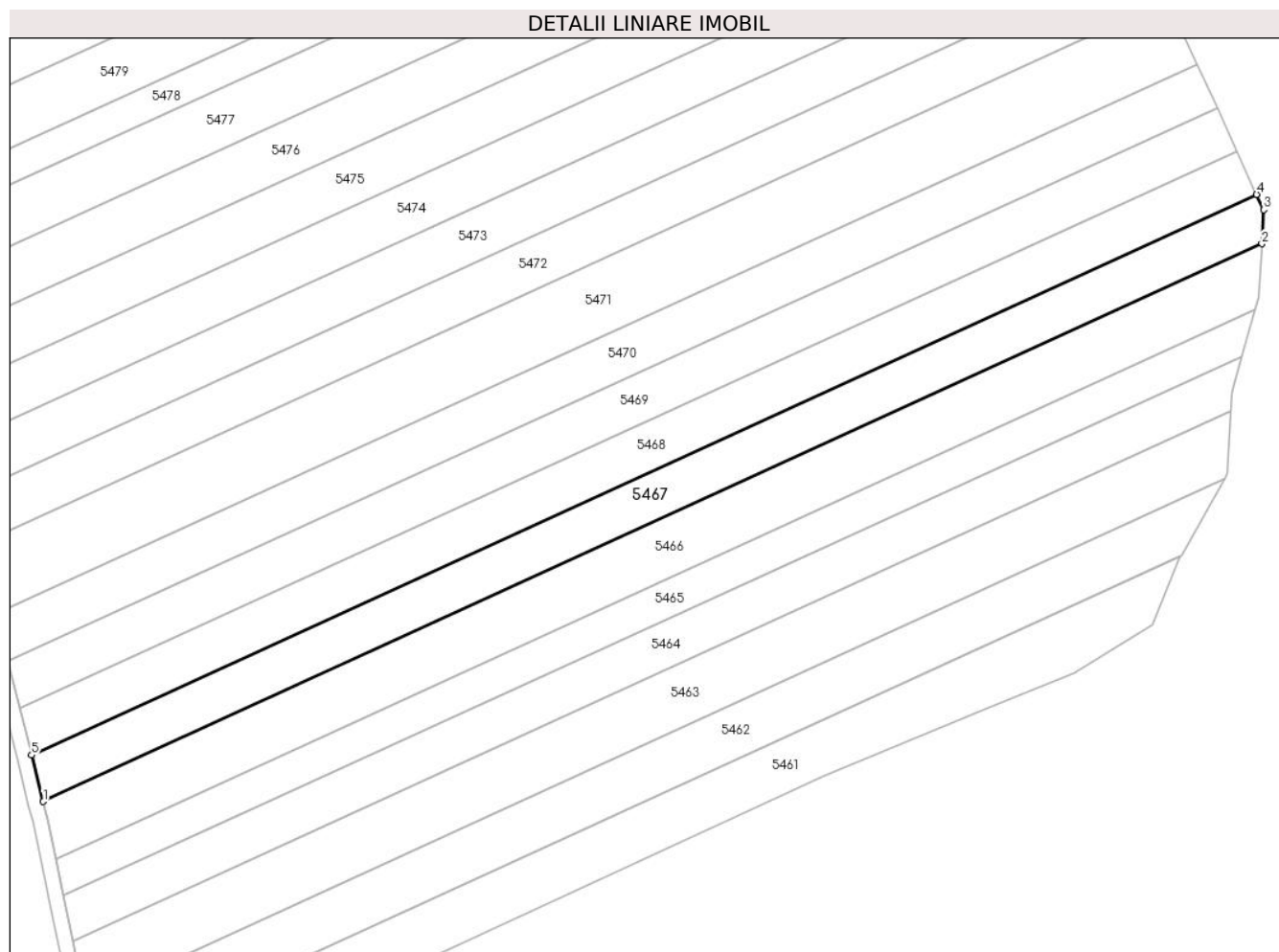

## Date referitoare la teren

Crt	Categorie folosință	Intra vilan	Suprafața (mp)	Tarla	Parcelă	Nr. topo	Observații / Referințe
1	arabil	NU	2.163	-	104/24	-	Diferența de suprafață se află sub râul Valea Pianului

## Lungime Segmente

1) Valorile lungimilor segmentelor sunt obținute din proiecție în plan.

Punct început	X / Y	Punct sfârșit	X / Y	Lungime segment (** (m)
1	382.536,918 495.023,679	2	382.761,862 495.126,585	247.364
2	382.761,862 495.126,585	3	382.762,193 495.132,881	6.305
3	382.762,193 495.132,881	4	382.760,89 495.135,709	3.113
4	382.760,89 495.135,709	5	382.534,756 495.032,258	248.675
5	382.534,756 495.032,258	1	382.536,918 495.023,679	8.847

**\*\* Lungimile segmentelor sunt determinate în planul de proiecție Stereo 70 și sunt rotunjite la 1 milimetru.**

**\*\*\* Distanța dintre puncte este formată din segmente cumulate ce sunt mai mici decât valoarea 1 milimetru.**



**DATE DESPRE IMOBILUL NR. 5468**

Oficiul de Cadastru și Publicitate Imobiliară ALBA  
Biroul de Cadastru și Publicitate Imobiliară Sebes

**A. Partea I. Descrierea imobilului**

TEREN Extravilan

Adresa: Jud. Alba, în locul numit Țiglărie

Nr. Crt	Nr cadastral Nr. topografic	Suprafața* (mp)	Observații / Referințe
A1		2.163	Sector cadastral:19 Teren neimpregmuit;

**B. Partea II. Proprietari și acte**

Inscrieri privitoare la dreptul de proprietate și alte drepturi reale	Referințe
/	
Act Administrativ nr. 9359/833, din 11/05/1999 emis de CJPSDPAT (titlu de proprietate);	
B1	A1
Intabulare, drept de PROPRIETATE în baza legii 18/1991, dobandit prin Reconstituire, cota actuala 1/1 1) TIMARIU G NICOLAE	

**C. Partea III. SARCINI .**

Inscrieri privind dezmembramintele dreptului de proprietate, drepturi reale de garanție și sarcini	Referințe
NU SUNT	

## Anexa Nr. 1 La Partea I

## Teren

Nr cadastral	Suprafața (mp)*	Observații / Referințe
	2.163	

\* Suprafața este determinată în planul de proiecție Stereo 70.

## DETALII LINIARE IMOBIL

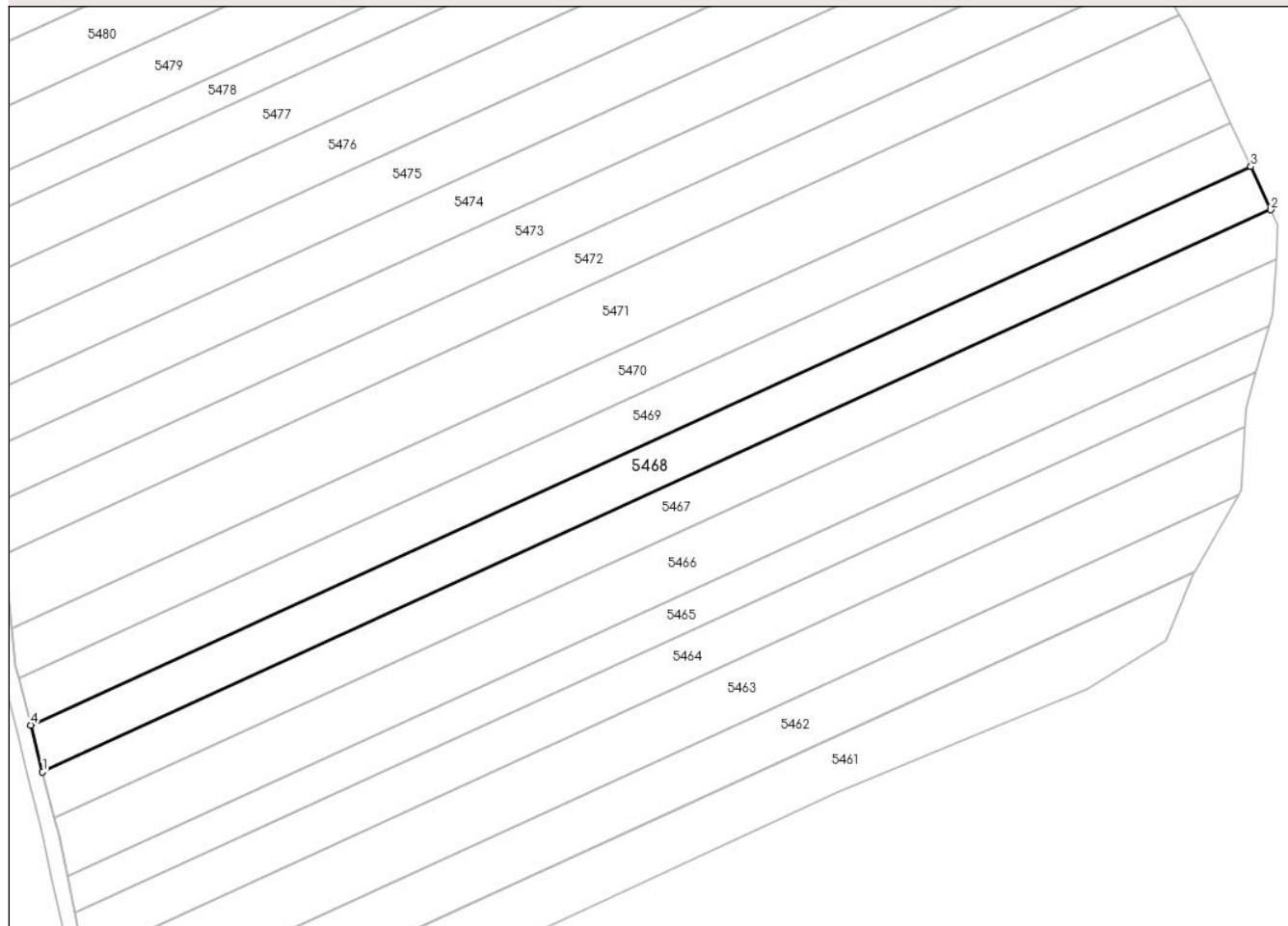

## Date referitoare la teren

Crt	Categorie folosință	Intra vilan	Suprafața (mp)	Tarla	Parcelă	Nr. topo	Observații / Referințe
1	arabil	NU	2.163	-	104/23	-	Diferența de suprafață se află sub râul Valea Pianului

## Lungime Segmente

1) Valorile lungimilor segmentelor sunt obținute din proiecție în plan.

Punct început	X / Y	Punct sfârșit	X / Y	Lungime segment (** (m)
1	382.534,756 495.032,258	2	382.760,89 495.135,709	248.675
2	382.760,89 495.135,709	3	382.757,24 495.143,634	8.725
3	382.757,24 495.143,634	4	382.532,587 495.040,861	247.045
4	382.532,587 495.040,861	1	382.534,756 495.032,258	8.872

**\*\* Lungimile segmentelor sunt determinate în planul de proiecție Stereo 70 și sunt rotunjite la 1 milimetru.**

**\*\*\* Distanța dintre puncte este formată din segmente cumulate ce sunt mai mici decât valoarea 1 milimetru.**





**DATE DESPRE IMOBILUL NR. 5469**

Oficiul de Cadastru și Publicitate Imobiliară ALBA  
Biroul de Cadastru și Publicitate Imobiliară Sebes

**A. Partea I. Descrierea imobilului**

TEREN Extravilan

Adresa: Jud. Alba, în locul numit Țiglărie

Nr. Crt	Nr cadastral Nr. topografic	Suprafața* (mp)	Observații / Referințe
A1		2.163	Sector cadastral:19 Teren neimprejmuit;

**B. Partea II. Proprietari și acte**

Inscrieri privitoare la dreptul de proprietate și alte drepturi reale	Referințe
/	
Act Administrativ nr. 14091/1790, din 10/08/2006 emis de CJPSDPAT (titlu de proprietate);	
B1	A1
Intabulare, drept de PROPRIETATE în baza legii 18/1991, dobandit prin Reconstituire, cota actuala 1/1 1) <b>BINDER A ECATERINA</b>	

**C. Partea III. SARCINI .**

Inscrieri privind dezmembramintele dreptului de proprietate, drepturi reale de garanție și sarcini	Referințe
NU SUNT	

## Anexa Nr. 1 La Partea I

## Teren

Nr cadastral	Suprafața (mp)*	Observații / Referințe
	2.163	

\* Suprafața este determinată în planul de proiecție Stereo 70.

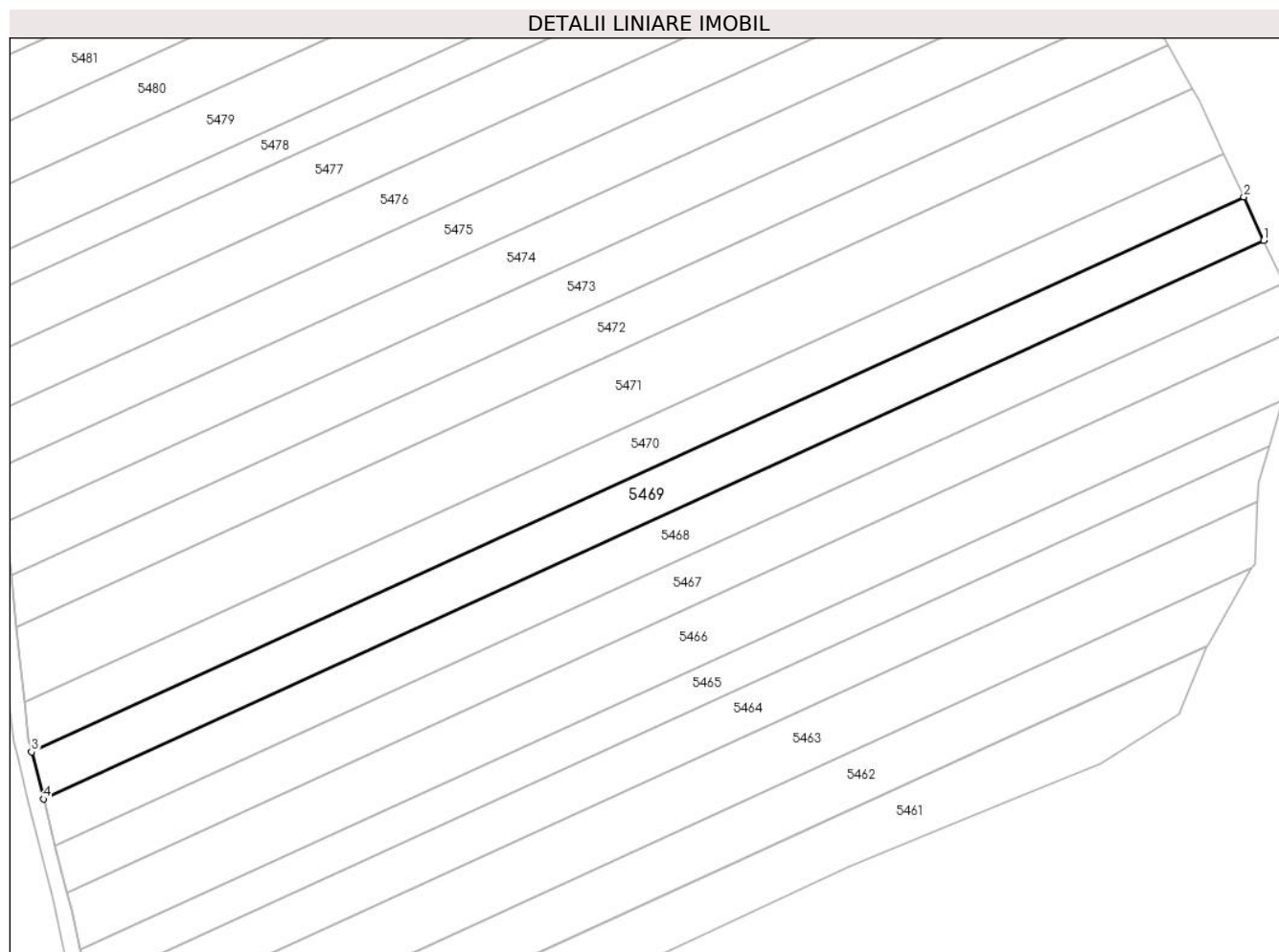

## Date referitoare la teren

Crt	Categorie folosință	Intra vilan	Suprafața (mp)	Tarla	Parcelă	Nr. topo	Observații / Referințe
1	arabil	NU	2.163	-	104/22	-	Diferența de suprafață se află sub râul Valea Pianului

## Lungime Segmente

1) Valorile lungimilor segmentelor sunt obținute din proiecție în plan.

Punct început	X / Y	Punct sfârșit	X / Y	Lungime segment (** (m)
1	382.757,24 495.143,634	2	382.753,566 495.151,611	8.783
2	382.753,566 495.151,611	3	382.530,404 495.049,521	245.405
3	382.530,404 495.049,521	4	382.532,587 495.040,861	8.931
4	382.532,587 495.040,861	1	382.757,24 495.143,634	247.045

**\*\* Lungimile segmentelor sunt determinate în planul de proiecție Stereo 70 și sunt rotunjite la 1 milimetru.**

**\*\*\* Distanța dintre puncte este formată din segmente cumulate ce sunt mai mici decât valoarea 1 milimetru.**



**DATE DESPRE IMOBILUL NR. 5470**

Oficiul de Cadastru și Publicitate Imobiliară ALBA  
Biroul de Cadastru și Publicitate Imobiliară Sebes

**A. Partea I. Descrierea imobilului**

TEREN Extravilan

Adresa: Jud. Alba, în locul numit Țiglărie

Nr. Crt	Nr cadastral Nr. topografic	Suprafața* (mp)	Observații / Referințe
A1		2.163	Sector cadastral:19 Teren neimprejmuit;

**B. Partea II. Proprietari și acte**

Inscrieri privitoare la dreptul de proprietate și alte drepturi reale	Referințe
/	
Act Administrativ nr. 5256/130, din 17/03/1995 emis de CJPSDPAT (titlu de proprietate);	
B1	A1
Intabulare, drept de PROPRIETATE în baza legii 18/1991, dobandit prin Reconstituire, cota actuala 1/1 1) <b>BINDER I IOSIF</b>	

**C. Partea III. SARCINI .**

Inscrieri privind dezmembramintele dreptului de proprietate, drepturi reale de garanție și sarcini	Referințe
NU SUNT	

## Anexa Nr. 1 La Partea I

## Teren

Nr cadastral	Suprafața (mp)*	Observații / Referințe
	2.163	

\* Suprafața este determinată în planul de proiecție Stereo 70.

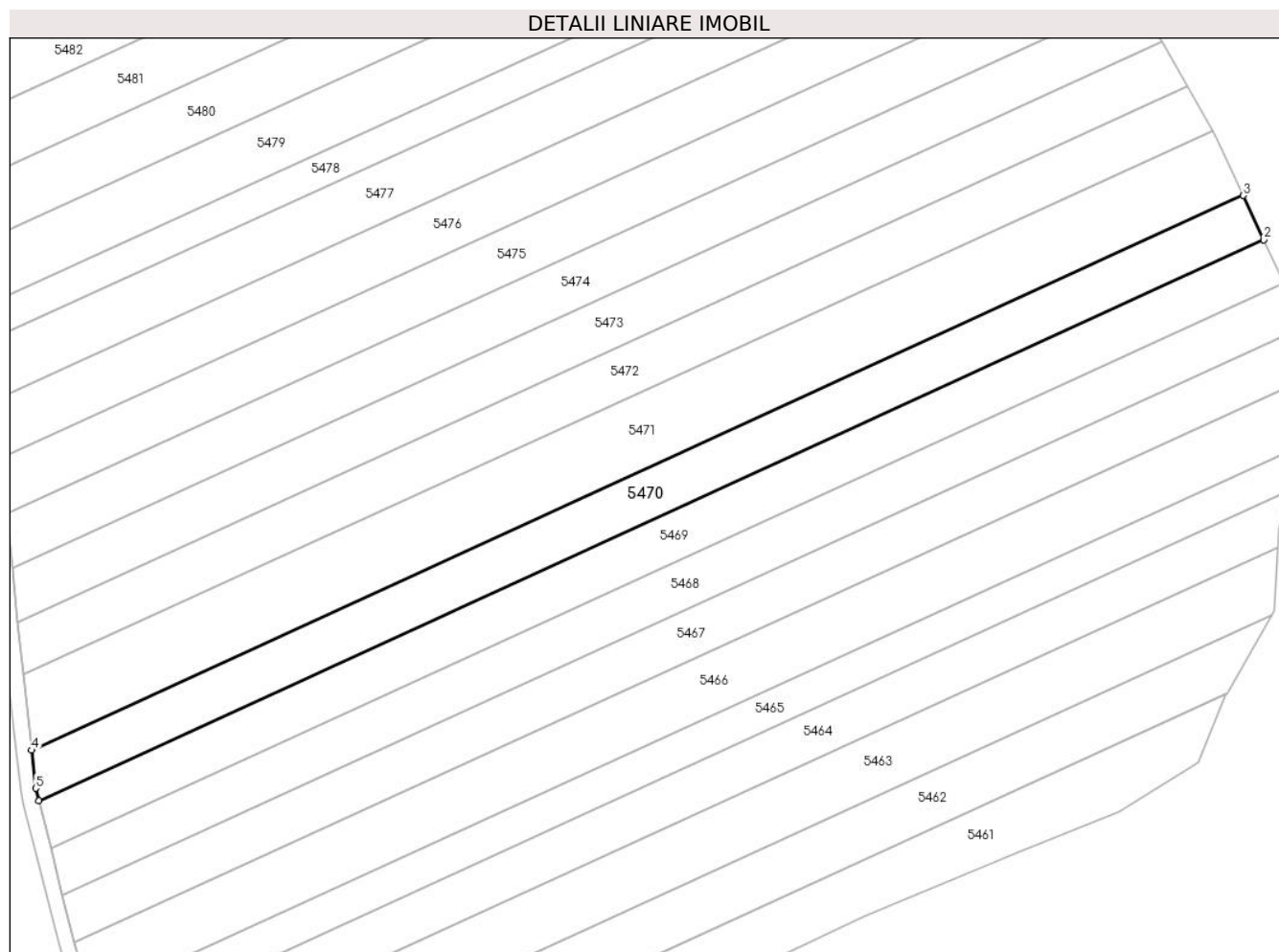

## Date referitoare la teren

Crt	Categorie folosință	Intra vilan	Suprafața (mp)	Tarla	Parcelă	Nr. topo	Observații / Referințe
1	arabil	NU	2.163	-	104/21	-	Diferența de suprafață se află sub râul Valea Pianului

## Lungime Segmente

1) Valorile lungimilor segmentelor sunt obținute din proiecție în plan.

Punct început	X / Y	Punct sfârșit	X / Y	Lungime segment (** (m)
1	382.530,404 495.049,521	2	382.753,566 495.151,611	245.405
2	382.753,566 495.151,611	3	382.749,861 495.159,654	8.855
3	382.749,861 495.159,654	4	382.529,098 495.058,661	242.767
4	382.529,098 495.058,661	5	382.529,841 495.051,754	6.948
5	382.529,841 495.051,754	1	382.530,404 495.049,521	2.303

**\*\* Lungimile segmentelor sunt determinate în planul de proiecție Stereo 70 și sunt rotunjite la 1 milimetru.**

**\*\*\* Distanța dintre puncte este formată din segmente cumulate ce sunt mai mici decât valoarea 1 milimetru.**





**DATE DESPRE IMOBILUL NR. 5471**

Oficiul de Cadastru și Publicitate Imobiliară ALBA  
Biroul de Cadastru și Publicitate Imobiliară Sebes

**A. Partea I. Descrierea imobilului**

TEREN Extravilan

Adresa: Jud. Alba, în locul numit Țiglărie

Nr. Crt	Nr cadastral Nr. topografic	Suprafața* (mp)	Observații / Referințe
A1	70786	3.154	Sector cadastral:19 Teren neimprejmuit;

**B. Partea II. Proprietari și acte**

Inscrieri privitoare la dreptul de proprietate și alte drepturi reale		Referințe
<b>4675 / 22/05/2012</b>		
Act Notarial nr. 549, din 21/05/2012 emis de ILISESCU SILVIA;		
B1	Intabulare, drept de PROPRIETATE, dobandit prin Conventie, cota actuala 1/1 1) NEAG AUREL, căsătorit cu 2) NEAG MARCELA-IULIANA, bun comun în regimul comunității legale de bunuri	A1

**C. Partea III. SARCINI .**

Inscrieri privind dezmembramintele dreptului de proprietate, drepturi reale de garanție și sarcini	Referințe
NU SUNT	

## Anexa Nr. 1 La Partea I

## Teren

Nr cadastral	Suprafața (mp)*	Observații / Referințe
70786	3.154	

\* Suprafața este determinată în planul de proiecție Stereo 70.

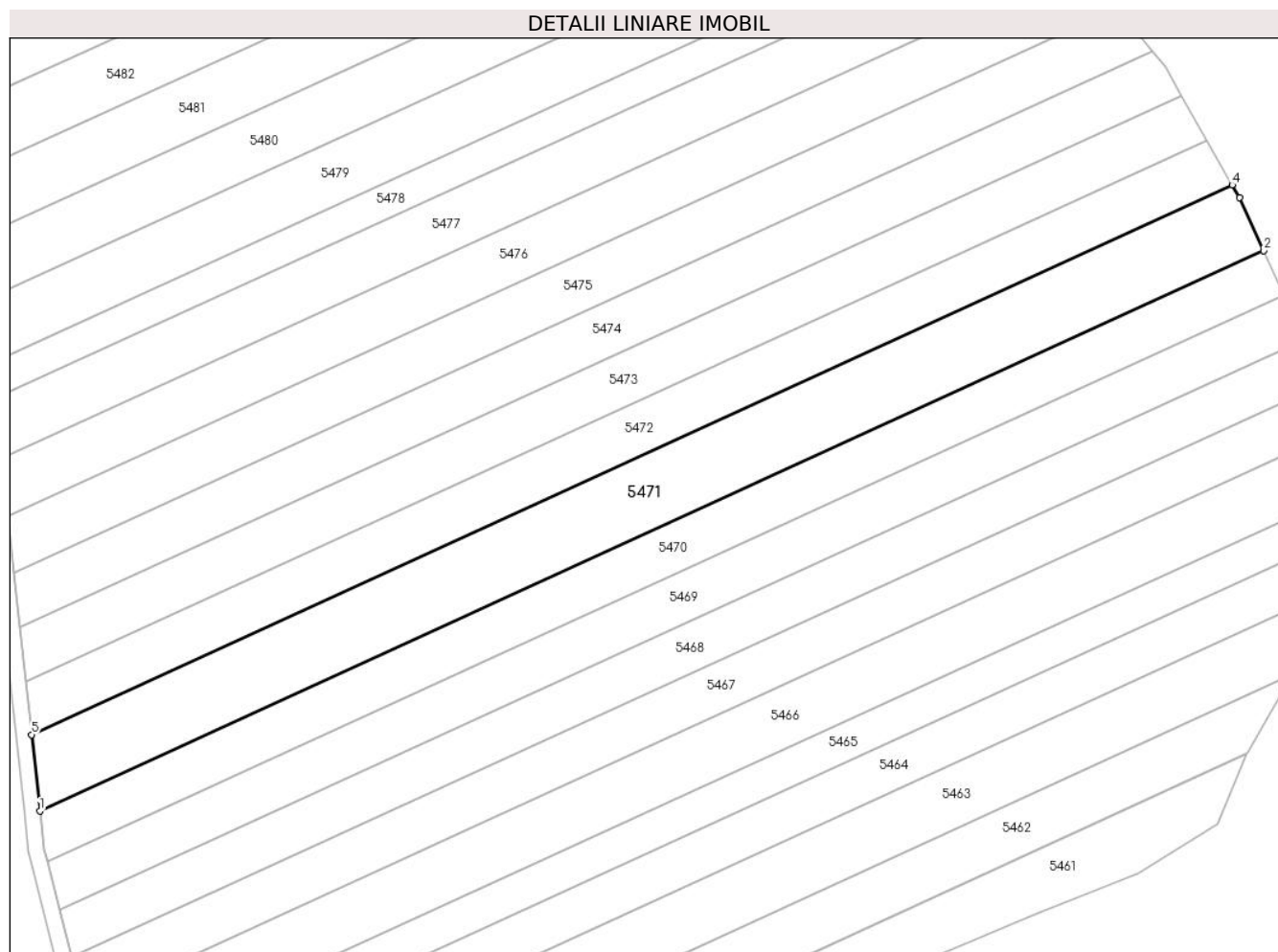

## Date referitoare la teren

Crt	Categorie folosință	Intravilan	Suprafața (mp)	Tarla	Parcelă	Nr. topo	Observații / Referințe
1	arabil	NU	3.154	22	104/19	-	Diferența de suprafață se află sub râul Valea Pianului

## Lungime Segmente

1) Valorile lungimilor segmentelor sunt obținute din proiecție în plan.

Punct început	X / Y	Punct sfârșit	X / Y	Lungime segment (** (m)
1	382.529,098 495.058,661	2	382.749,861 495.159,654	242.767
2	382.749,861 495.159,654	3	382.745,455 495.169,219	10.531
3	382.745,455 495.169,219	4	382.744,181 495.171,474	2.59
4	382.744,181 495.171,474	5	382.527,621 495.072,403	238.146
5	382.527,621 495.072,403	1	382.529,098 495.058,661	13.821

**\*\* Lungimile segmentelor sunt determinate în planul de proiecție Stereo 70 și sunt rotunjite la 1 milimetru.**

**\*\*\* Distanța dintre puncte este formată din segmente cumulate ce sunt mai mici decât valoarea 1 milimetru.**



**DATE DESPRE IMOBILUL NR. 5472**

Oficiul de Cadastru și Publicitate Imobiliară ALBA  
Biroul de Cadastru și Publicitate Imobiliară Sebes

**A. Partea I. Descrierea imobilului**

TEREN Extravilan

Adresa: Jud. Alba, în locul numit Țiglărie

Nr. Crt	Nr cadastral Nr. topografic	Suprafața* (mp)	Observații / Referințe
A1		2.163	Sector cadastral:19 Teren neimprejmuit;

**B. Partea II. Proprietari și acte**

Inscrieri privitoare la dreptul de proprietate și alte drepturi reale	Referințe
/	
Act Administrativ nr. 9355/709, din 26/03/1999 emis de CJPSDPAT (titlu de proprietate);	
B1	A1
Intabulare, drept de PROPRIETATE în baza legii 18/1991, dobandit prin Reconstituire, cota actuala 1/1 1) MIGA MARIA	

**C. Partea III. SARCINI .**

Inscrieri privind dezmembramintele dreptului de proprietate, drepturi reale de garanție și sarcini	Referințe
NU SUNT	

## Anexa Nr. 1 La Partea I

## Teren

Nr cadastral	Suprafața (mp)*	Observații / Referințe
	2.163	

\* Suprafața este determinată în planul de proiecție Stereo 70.

## DETALII LINIARE IMOBIL

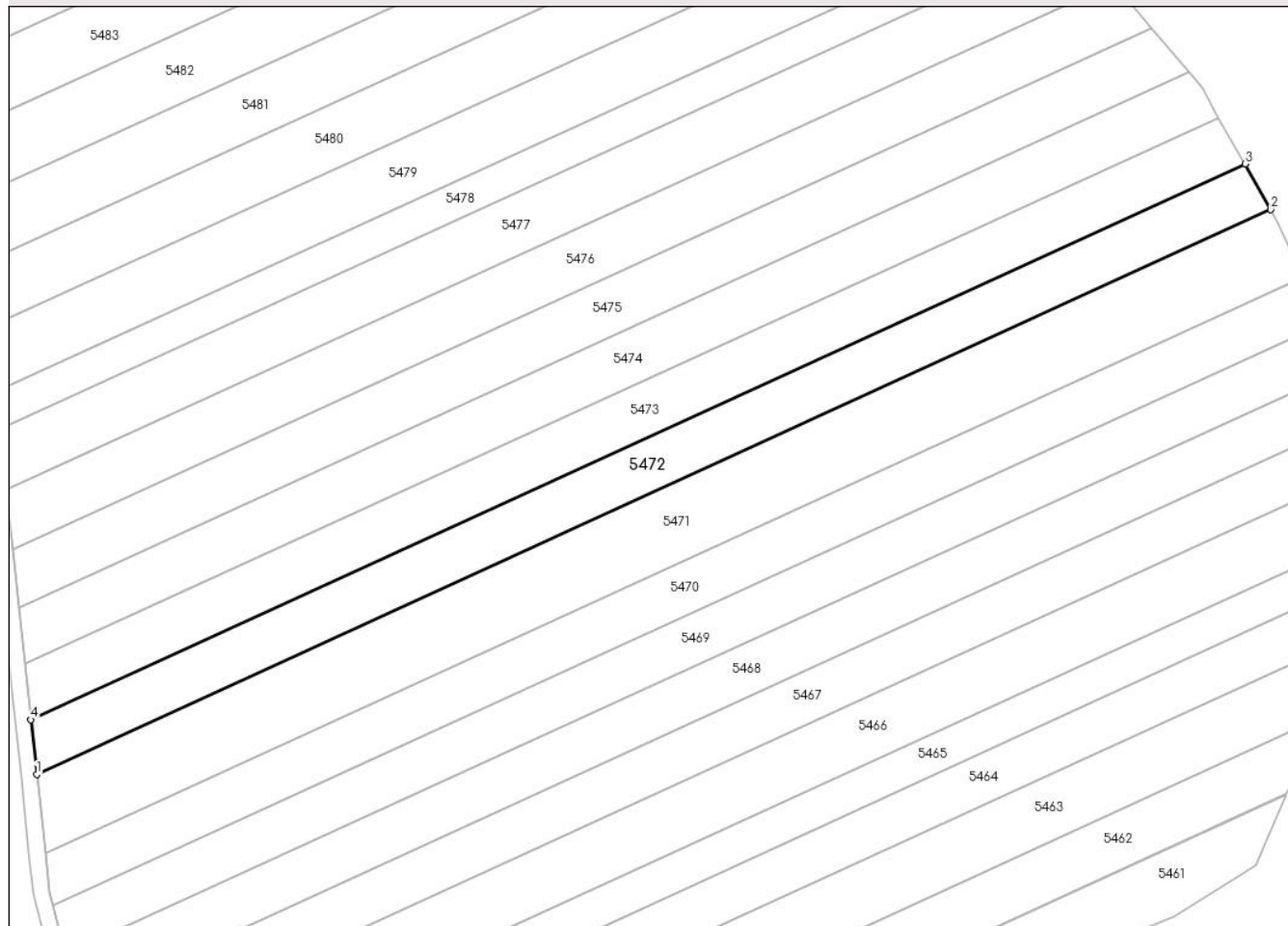

## Date referitoare la teren

Crt	Categorie folosință	Intra vilan	Suprafața (mp)	Tarla	Parcelă	Nr. topo	Observații / Referințe
1	arabil	NU	2.163	-	04/18	-	Diferența de suprafață se află sub râul Valea Pianului

## Lungime Segmente

1) Valorile lungimilor segmentelor sunt obținute din proiecție în plan.

Punct început	X / Y	Punct sfârșit	X / Y	Lungime segment (** (m)
1	382.527,621 495.072,403	2	382.744,181 495.171,474	238.146
2	382.744,181 495.171,474	3	382.739,662 495.179,474	9.188
3	382.739,662 495.179,474	4	382.526,589 495.081,998	234.31
4	382.526,589 495.081,998	1	382.527,621 495.072,403	9.65

**\*\* Lungimile segmentelor sunt determinate în planul de proiecție Stereo 70 și sunt rotunjite la 1 milimetru.**

**\*\*\* Distanța dintre puncte este formată din segmente cumulate ce sunt mai mici decât valoarea 1 milimetru.**





**DATE DESPRE IMOBILUL NR. 5473**

Oficiul de Cadastru și Publicitate Imobiliară ALBA  
Biroul de Cadastru și Publicitate Imobiliară Sebes

**A. Partea I. Descrierea imobilului**

TEREN Extravilan

Adresa: Jud. Alba, în locul numit Țiglărie

Nr. Crt	Nr cadastral Nr. topografic	Suprafața* (mp)	Observații / Referințe
A1		2.163	Sector cadastral:19 Teren neimprejmuit;

**B. Partea II. Proprietari și acte**

Inscrieri privitoare la dreptul de proprietate și alte drepturi reale		Referințe
/		
Act Notarial nr. 160, din 16/01/2006 emis de BNP BURZ OLIMPIU (act de partaj);		
B1	Intabulare, drept de PROPRIETATE, dobandit prin Conventie, cota actuala 1/1 1) SAVU IOAN ONUȚ	A1

**C. Partea III. SARCINI .**

Inscrieri privind dezmembramintele dreptului de proprietate, drepturi reale de garanție și sarcini	Referințe
NU SUNT	

## Anexa Nr. 1 La Partea I

## Teren

Nr cadastral	Suprafața (mp)*	Observații / Referințe
	2.163	

\* Suprafața este determinată în planul de proiecție Stereo 70.

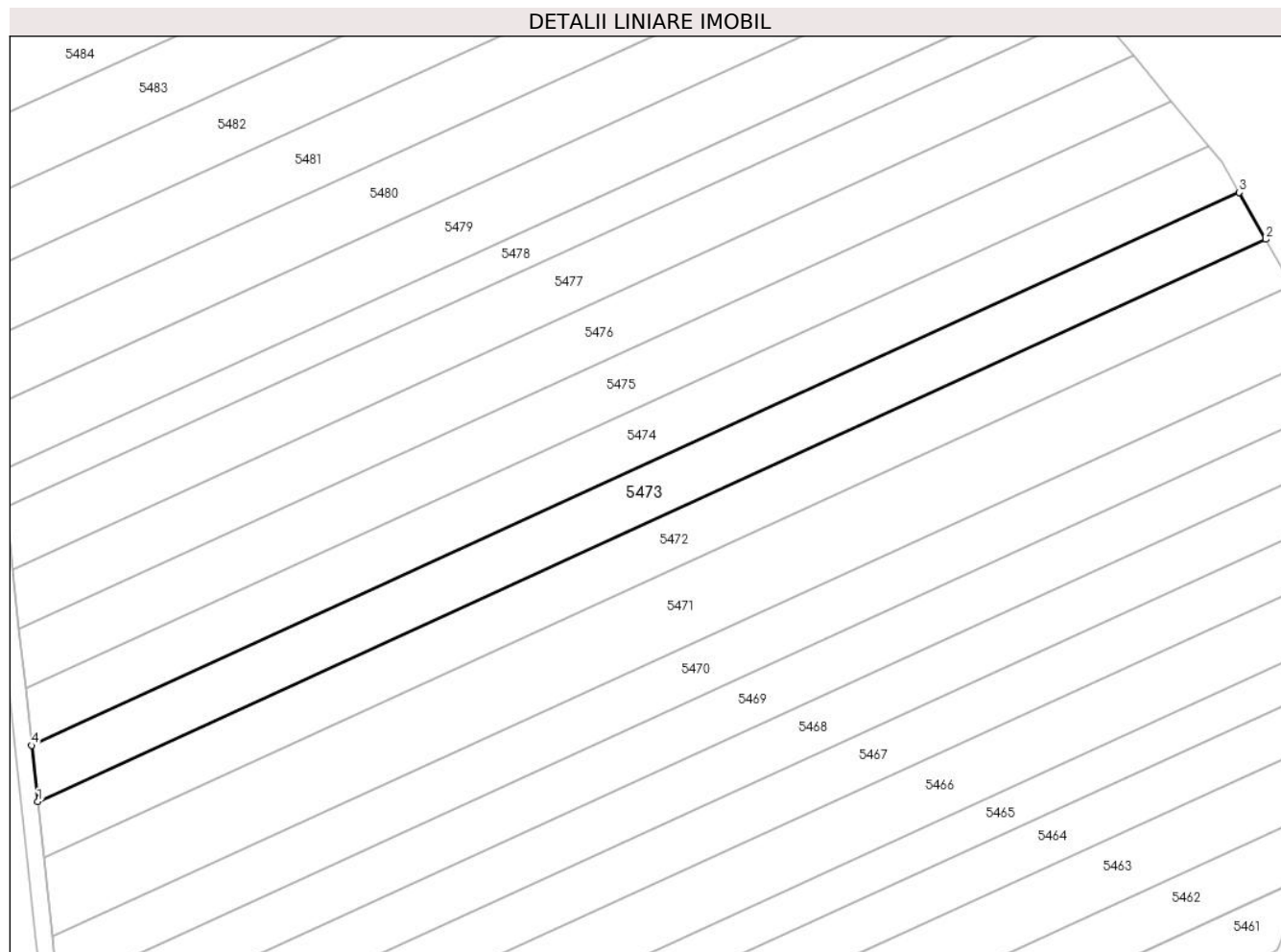

## Date referitoare la teren

Crt	Categorie folosință	Intra vilan	Suprafața (mp)	Tarla	Parcelă	Nr. topo	Observații / Referințe
1	arabil	NU	2.163	-	104/17	-	Diferența de suprafață se află sub râul Valea Pianului

## Lungime Segmente

1) Valorile lungimilor segmentelor sunt obținute din proiecție în plan.

Punct început	X / Y	Punct sfârșit	X / Y	Lungime segment (** (m)
1	382.526,589 495.081,998	2	382.739,662 495.179,474	234.31
2	382.739,662 495.179,474	3	382.735,067 495.187,606	9.341
3	382.735,067 495.187,606	4	382.525,54 495.091,753	230.411
4	382.525,54 495.091,753	1	382.526,589 495.081,998	9.811

**\*\* Lungimile segmentelor sunt determinate în planul de proiecție Stereo 70 și sunt rotunjite la 1 milimetru.**

**\*\*\* Distanța dintre puncte este formată din segmente cumulate ce sunt mai mici decât valoarea 1 milimetru.**



**DATE DESPRE IMOBILUL NR. 5474**

Oficiul de Cadastru și Publicitate Imobiliară ALBA  
Biroul de Cadastru și Publicitate Imobiliară Sebes

**A. Partea I. Descrierea imobilului**

TEREN Extravilan

Adresa: Jud. Alba, în locul numit Țiglărie

Nr. Crt	Nr cadastral Nr. topografic	Suprafața* (mp)	Observații / Referințe
A1		2.163	Sector cadastral:19 Teren neimprejmuit;

**B. Partea II. Proprietari și acte**

Inscrieri privitoare la dreptul de proprietate și alte drepturi reale		Referințe
/		
Act Administrativ nr. 9325/400, din 08/09/1998 emis de CJPSDPAT (titlu de proprietate);		
B1	Intabulare, drept de PROPRIETATE în baza legii 18/1991, dobandit prin Reconstituire, cota actuala 1/1	A1
	1) TODORAN AUREL 2) TODORAN A MELINTON	

**C. Partea III. SARCINI .**

Inscrieri privind dezmembramintele dreptului de proprietate, drepturi reale de garanție și sarcini	Referințe
NU SUNT	

## Anexa Nr. 1 La Partea I

## Teren

Nr cadastral	Suprafața (mp)*	Observații / Referințe
	2.163	

\* Suprafața este determinată în planul de proiecție Stereo 70.

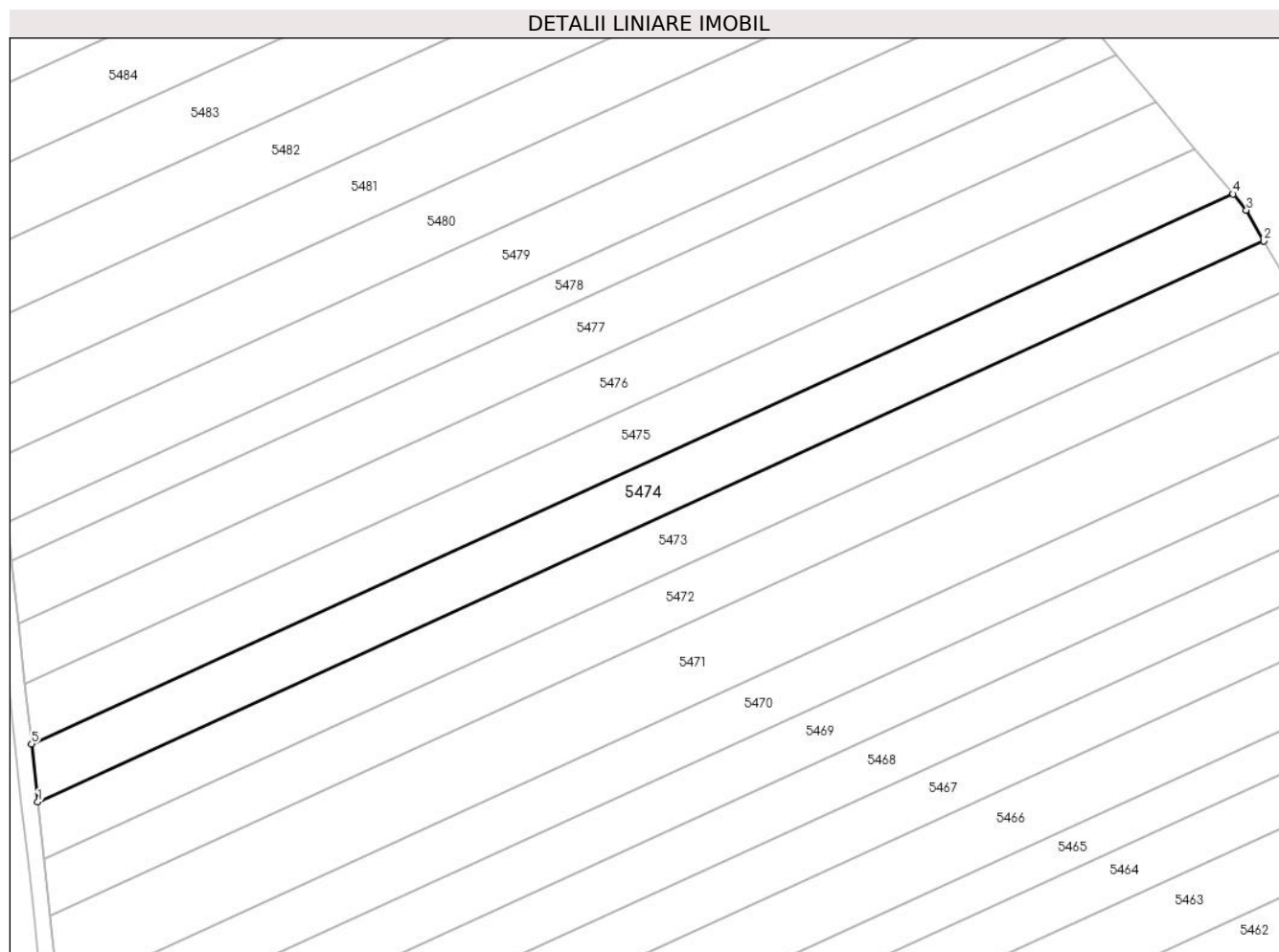

## Date referitoare la teren

Crt	Categorie folosință	Intra vilan	Suprafața (mp)	Tarla	Parcelă	Nr. topo	Observații / Referințe
1	arabil	NU	2.163	-	104/16	-	Diferența de suprafață se află sub râul Valea Pianului

## Lungime Segmente

1) Valorile lungimilor segmentelor sunt obținute din proiecție în plan.

Punct început	X / Y	Punct sfârșit	X / Y	Lungime segment (** (m)
1	382.525,54 495.091,753	2	382.735,067 495.187,606	230.411
2	382.735,067 495.187,606	3	382.732,1 495.192,858	6.032
3	382.732,1 495.192,858	4	382.729,8 495.195,613	3.589
4	382.729,8 495.195,613	5	382.524,472 495.101,681	225.793
5	382.524,472 495.101,681	1	382.525,54 495.091,753	9.985

**\*\* Lungimile segmentelor sunt determinate în planul de proiecție Stereo 70 și sunt rotunjite la 1 milimetru.**

**\*\*\* Distanța dintre puncte este formată din segmente cumulate ce sunt mai mici decât valoarea 1 milimetru.**





**DATE DESPRE IMOBILUL NR. 5475**

Oficiul de Cadastru și Publicitate Imobiliară ALBA  
Biroul de Cadastru și Publicitate Imobiliară Sebes

**A. Partea I. Descrierea imobilului**

TEREN Extravilan

Adresa: Jud. Alba, în locul numit Țiglărie

Nr. Crt	Nr cadastral Nr. topografic	Suprafața* (mp)	Observații / Referințe
A1		2.163	Sector cadastral:19 Teren neimprejmuit;

**B. Partea II. Proprietari și acte**

Inscrieri privitoare la dreptul de proprietate și alte drepturi reale	Referințe
/	
Act Administrativ nr. 9337/671, din 03/12/1998 emis de CJPSDPAT (titlu de proprietate);	
B1	A1
Intabulare, drept de PROPRIETATE în baza legii 18/1991, dobandit prin Reconstituire, cota actuala 1/1	
1) MARTA S NICOLAE DEFUNCT:Da	

**C. Partea III. SARCINI .**

Inscrieri privind dezmembramintele dreptului de proprietate, drepturi reale de garanție și sarcini	Referințe
NU SUNT	

## Anexa Nr. 1 La Partea I

## Teren

Nr cadastral	Suprafața (mp)*	Observații / Referințe
	2.163	

\* Suprafața este determinată în planul de proiecție Stereo 70.

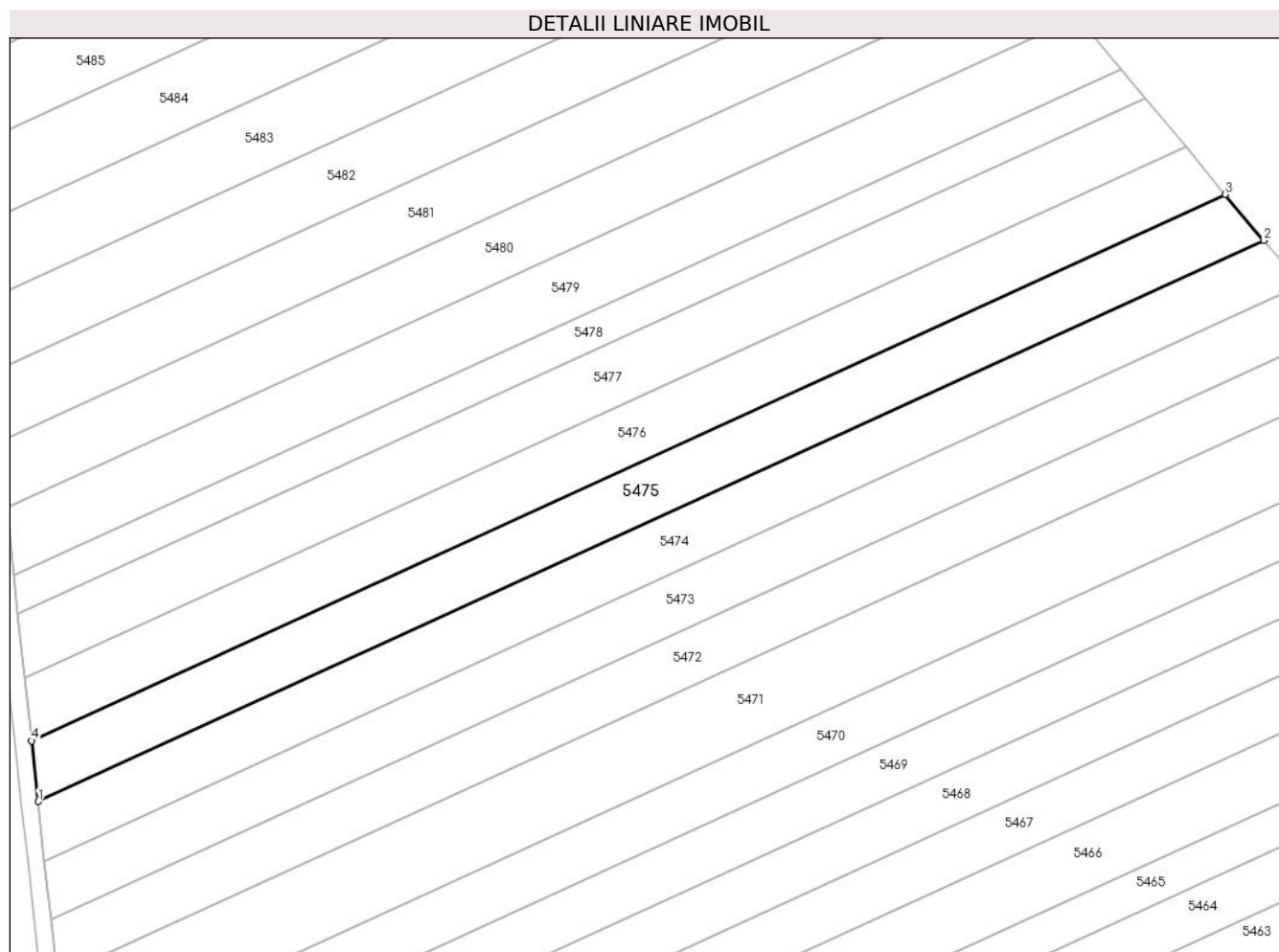

## Date referitoare la teren

Crt	Categorie folosință	Intra vilan	Suprafața (mp)	Tarla	Parcelă	Nr. topo	Observații / Referințe
1	arabil	NU	2.163	-	104/15	-	Diferența de suprafață se află sub râul Valea Pianului

## Lungime Segmente

1) Valorile lungimilor segmentelor sunt obținute din proiecție în plan.

Punct început	X / Y	Punct sfârșit	X / Y	Lungime segment (** (m)
1	382.524,472 495.101,681	2	382.729,8 495.195,613	225.793
2	382.729,8 495.195,613	3	382.723,351 495.203,334	10.06
3	382.723,351 495.203,334	4	382.523,379 495.111,852	219.904
4	382.523,379 495.111,852	1	382.524,472 495.101,681	10.23

**\*\* Lungimile segmentelor sunt determinate în planul de proiecție Stereo 70 și sunt rotunjite la 1 milimetru.**

**\*\*\* Distanța dintre puncte este formată din segmente cumulate ce sunt mai mici decât valoarea 1 milimetru.**



**DATE DESPRE IMOBILUL NR. 5476**

Oficiul de Cadastru și Publicitate Imobiliară ALBA  
Biroul de Cadastru și Publicitate Imobiliară Sebes

**A. Partea I. Descrierea imobilului**

TEREN Extravilan

Adresa: Jud. Alba, în locul numit Țiglărie

Nr. Crt	Nr cadastral Nr. topografic	Suprafața* (mp)	Observații / Referințe
A1		2.163	Sector cadastral:19 Teren neimprejmuit;

**B. Partea II. Proprietari și acte**

Inscrieri privitoare la dreptul de proprietate și alte drepturi reale	Referințe
/	
Act Administrativ nr. 9337/646, din 27/11/1998 emis de CJPSDPAT (titlu de proprietate);	
B1	A1
Intabulare, drept de PROPRIETATE în baza legii 18/1991, dobandit prin Reconstituire, cota actuala 1/1	
1) MIHAI MARIA	
2) SAVU NICOLAE	

**C. Partea III. SARCINI .**

Inscrieri privind dezmembramintele dreptului de proprietate, drepturi reale de garanție și sarcini	Referințe
NU SUNT	

## Anexa Nr. 1 La Partea I

## Teren

Nr cadastral	Suprafața (mp)*	Observații / Referințe
	2.163	

\* Suprafața este determinată în planul de proiecție Stereo 70.

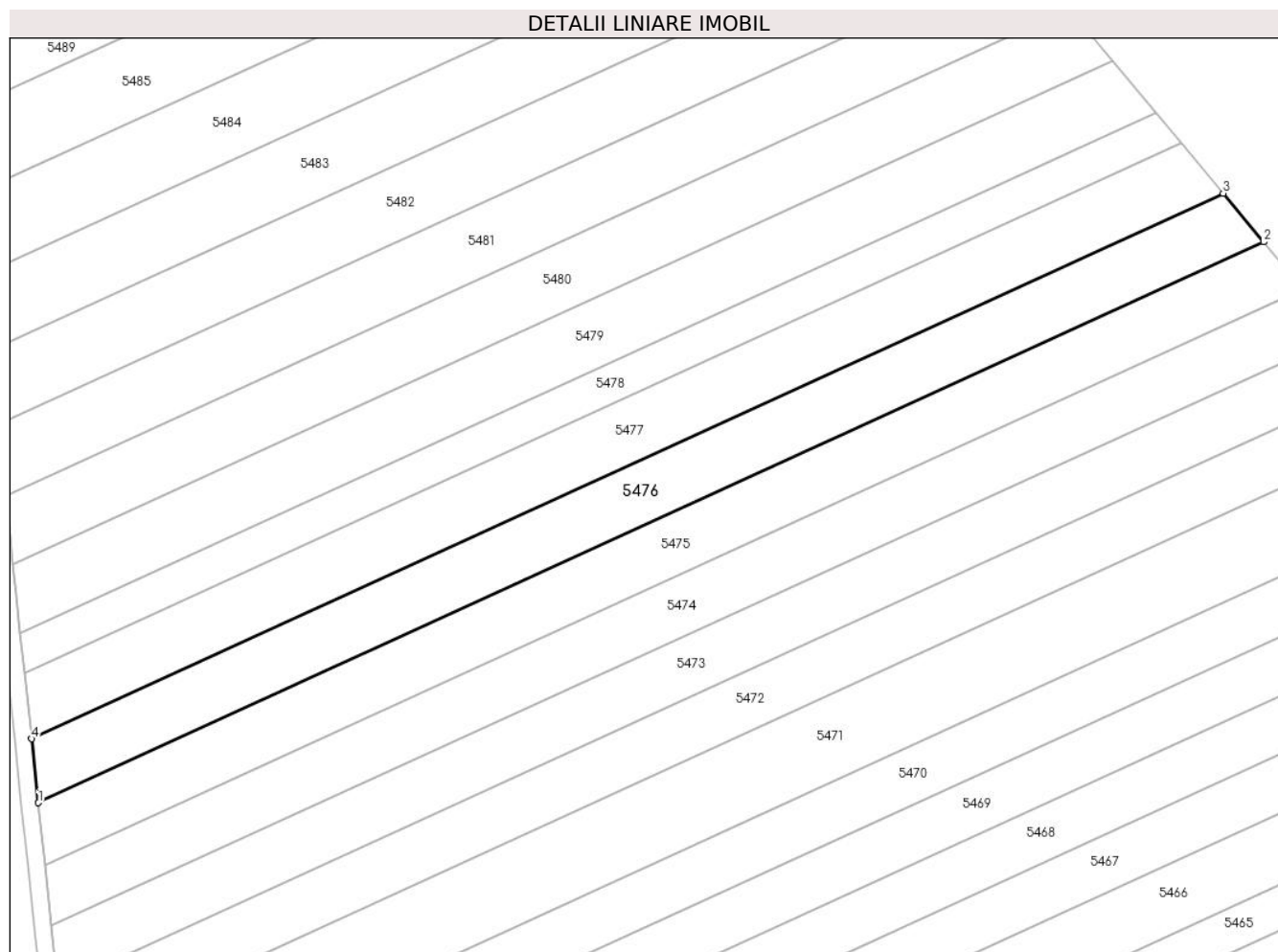

## Date referitoare la teren

Crt	Categorie folosință	Intravilan	Suprafața (mp)	Tarla	Parcelă	Nr. topo	Observații / Referințe
1	arabil	NU	2.163	-	104/14	-	Diferența de suprafață se află sub râul Valea Pianului

## Lungime Segmente

1) Valorile lungimilor segmentelor sunt obținute din proiecție în plan.

Punct început	X / Y	Punct sfârșit	X / Y	Lungime segment (** (m)
1	382.523,379 495.111,852	2	382.723,351 495.203,334	219.904
2	382.723,351 495.203,334	3	382.716,725 495.211,268	10.337
3	382.716,725 495.211,268	4	382.522,255 495.122,303	213.854
4	382.522,255 495.122,303	1	382.523,379 495.111,852	10.511

**\*\* Lungimile segmentelor sunt determinate în planul de proiecție Stereo 70 și sunt rotunjite la 1 milimetru.**

**\*\*\* Distanța dintre puncte este formată din segmente cumulate ce sunt mai mici decât valoarea 1 milimetru.**





**DATE DESPRE IMOBILUL NR. 5477**

Oficiul de Cadastru și Publicitate Imobiliară ALBA  
Biroul de Cadastru și Publicitate Imobiliară Sebes

**A. Partea I. Descrierea imobilului**

TEREN Extravilan

Adresa: Jud. Alba, în locul numit Țiglărie

Nr. Crt	Nr cadastral Nr. topografic	Suprafața* (mp)	Observații / Referințe
A1		2.163	Sector cadastral:19 Teren neimprejmuit;

**B. Partea II. Proprietari și acte**

Inscrieri privitoare la dreptul de proprietate și alte drepturi reale	Referințe
/	
Act Administrativ nr. 9364/949, din 24/09/1999 emis de CJPSDPAT (titlu de proprietate);	
B1	A1
Intabulare, drept de PROPRIETATE în baza legii 18/1991, dobandit prin Reconstituire, cota actuala 1/1	
1) URSU NICOLAE	
2) ANDREIU RAVECA	

**C. Partea III. SARCINI .**

Inscrieri privind dezmembramintele dreptului de proprietate, drepturi reale de garanție și sarcini	Referințe
NU SUNT	

## Anexa Nr. 1 La Partea I

## Teren

Nr cadastral	Suprafața (mp)*	Observații / Referințe
	2.163	

\* Suprafața este determinată în planul de proiecție Stereo 70.

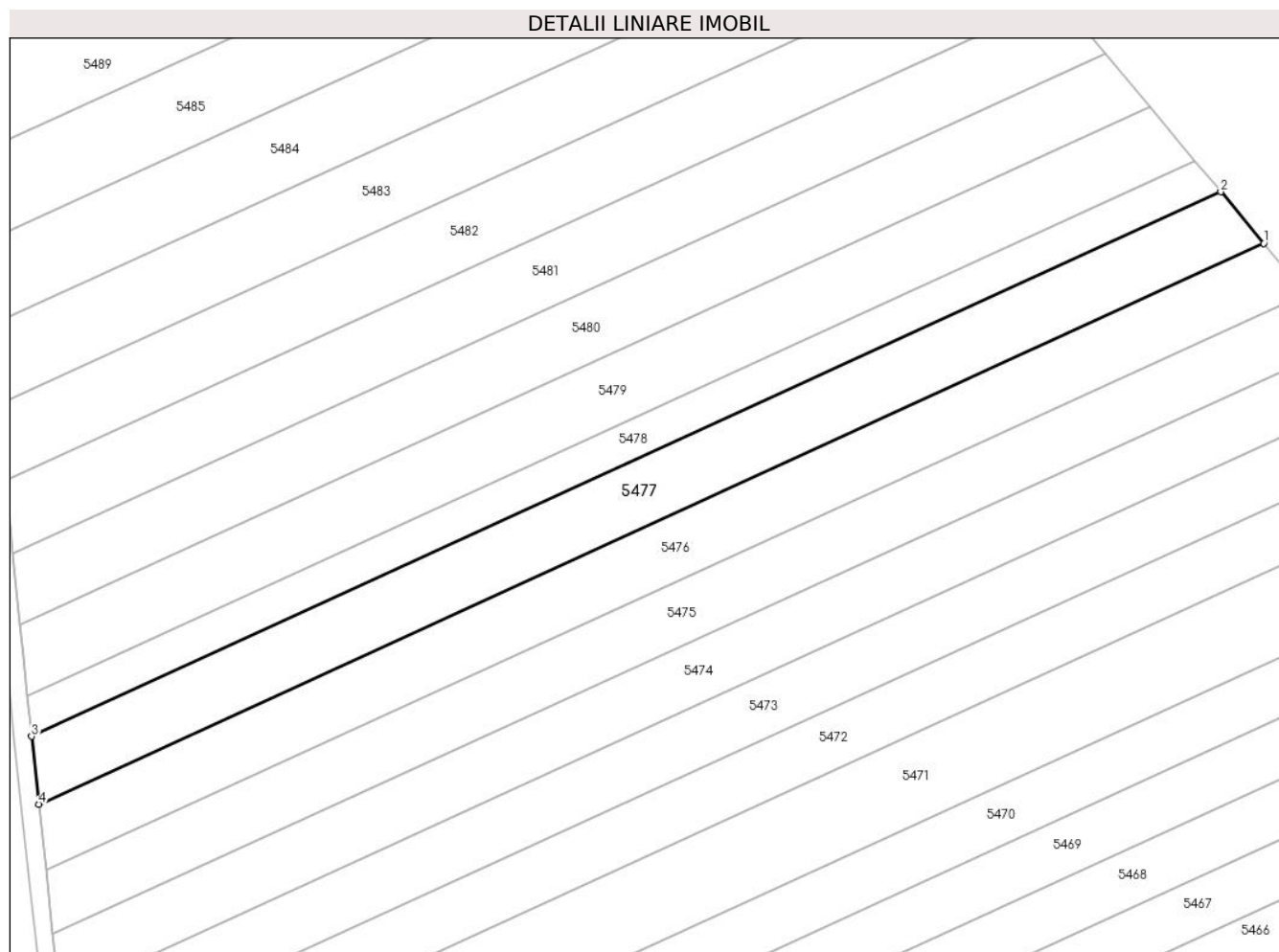

## Date referitoare la teren

Crt	Categorie folosință	Intra vilan	Suprafața (mp)	Tarla	Parcelă	Nr. topo	Observații / Referințe
1	arabil	NU	2.163	-	104/13	-	Diferența de suprafață se află sub râul Valea Pianului

## Lungime Segmente

1) Valorile lungimilor segmentelor sunt obținute din proiecție în plan.

Punct început	X / Y	Punct sfârșit	X / Y	Lungime segment (** (m)
1	382.716,725 495.211,268	2	382.709,906 495.219,434	10.638
2	382.709,906 495.219,434	3	382.521,098 495.133,059	207.627
3	382.521,098 495.133,059	4	382.522,255 495.122,303	10.818
4	382.522,255 495.122,303	1	382.716,725 495.211,268	213.854

**\*\* Lungimile segmentelor sunt determinate în planul de proiecție Stereo 70 și sunt rotunjite la 1 milimetru.**

**\*\*\* Distanța dintre puncte este formată din segmente cumulate ce sunt mai mici decât valoarea 1 milimetru.**



**DATE DESPRE IMOBILUL NR. 5478**

Oficiul de Cadastru și Publicitate Imobiliară ALBA  
Biroul de Cadastru și Publicitate Imobiliară Sebes

**A. Partea I. Descrierea imobilului**

TEREN Extravilan

Adresa: Jud. Alba, în locul numit Țiglărie

Nr. Crt	Nr cadastral Nr. topografic	Suprafața* (mp)	Observații / Referințe
A1		1.261	Sector cadastral:19 Teren neimprejmut;

**B. Partea II. Proprietari și acte**

Inscrieri privitoare la dreptul de proprietate și alte drepturi reale		Referințe
/		
Act Administrativ nr. 9355/700, din 09/03/1999 emis de CJPSDPAT (titlu de proprietate);		
B1	Intabulare, drept de PROPRIETATE în baza legii 18/1991, dobandit prin Reconstituire, cota actuala 1/1 1) <b>VÂLCU TEODOR</b>	A1
Act Administrativ nr. 3845, din 21/06/2023 emis de Primaria com. Pianu (adeverinta);		
B2	Se notează posesia faptică asupra imobilului în favoarea lui Blos Bernhard Gustav în cotă de 1/1 părți 1) <b>BLOS BERNHARD-GUSTAV</b>	A1

**C. Partea III. SARCINI .**

Inscrieri privind dezmembramintele dreptului de proprietate, drepturi reale de garanție și sarcini	Referințe
NU SUNT	

## Anexa Nr. 1 La Partea I

## Teren

Nr cadastral	Suprafața (mp)*	Observații / Referințe
	1.261	

\* Suprafața este determinată în planul de proiecție Stereo 70.

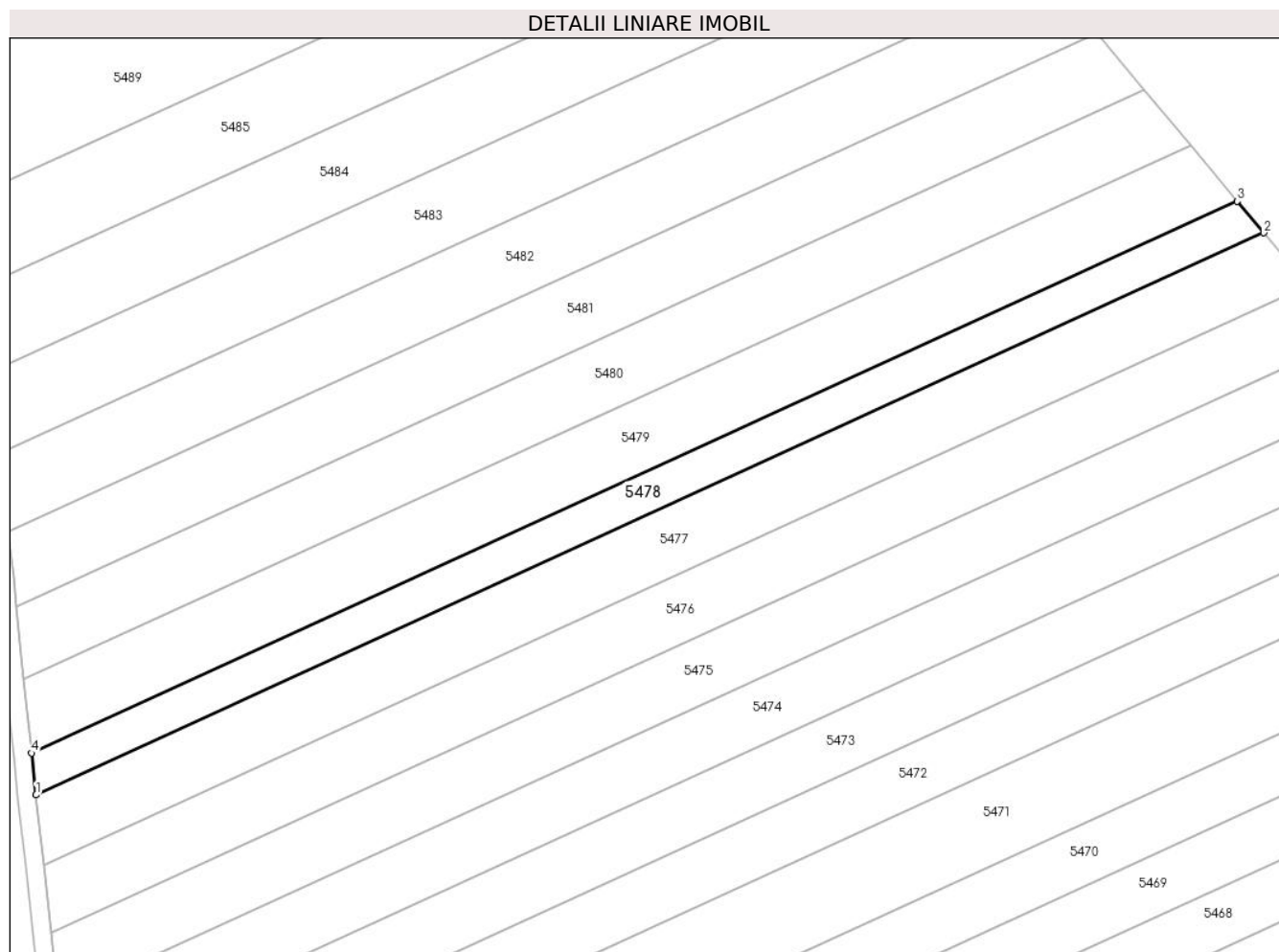

## Date referitoare la teren

Crt	Categorie folosință	Intravilan	Suprafața (mp)	Tarla	Parcelă	Nr. topo	Observații / Referințe
1	arabil	NU	1.261	-	104/12	-	Diferența de suprafață se află sub râul Valea Pianului

## Lungime Segmente

1) Valorile lungimilor segmentelor sunt obținute din proiecție în plan.

Punct început	X / Y	Punct sfârșit	X / Y	Lungime segment (** (m)
1	382.521,098 495.133,059	2	382.709,906 495.219,434	207.627
2	382.709,906 495.219,434	3	382.705,833 495.224,312	6.355
3	382.705,833 495.224,312	4	382.520,408 495.139,484	203.907
4	382.520,408 495.139,484	1	382.521,098 495.133,059	6.463

**\*\* Lungimile segmentelor sunt determinate în planul de proiecție Stereo 70 și sunt rotunjite la 1 milimetru.**

**\*\*\* Distanța dintre puncte este formată din segmente cumulate ce sunt mai mici decât valoarea 1 milimetru.**





**DATE DESPRE IMOBILUL NR. 5479**

Oficiul de Cadastru și Publicitate Imobiliară ALBA  
Biroul de Cadastru și Publicitate Imobiliară Sebes

**A. Partea I. Descrierea imobilului**

TEREN Extravilan

Adresa: Jud. Alba, în locul numit Țiglărie

Nr. Crt	Nr cadastral Nr. topografic	Suprafața* (mp)	Observații / Referințe
A1		2.163	Sector cadastral:19 Teren neimprijmit;

**B. Partea II. Proprietari și acte**

Inscrieri privitoare la dreptul de proprietate și alte drepturi reale		Referințe
/		
Act Administrativ nr. 9355/699, din 09/03/1999 emis de CJPSDPAT (titlu de proprietate);		
B1	Intabulare, drept de PROPRIETATE în baza legii 18/1991, dobandit prin Reconstituire, cota actuala 1/1 1) <b>WEISS I MARTIN</b>	A1
Act Administrativ nr. 3673, din 15/06/2023 emis de Primaria com. Pianu (adeverinta);		
B2	Se notează posesia faptică asupra imobilului în favoarea lui Petrașcu Petru și Petrașcu Livia Elena în cotă de 1/1 părți 1) <b>PETRAȘCU PETRU</b> 2) <b>PETRAȘCU LIVIA-ELENA</b>	A1

**C. Partea III. SARCINI .**

Inscrieri privind dezmembramintele dreptului de proprietate, drepturi reale de garanție și sarcini	Referințe
NU SUNT	

## Anexa Nr. 1 La Partea I

## Teren

Nr cadastral	Suprafața (mp)*	Observații / Referințe
	2.163	

\* Suprafața este determinată în planul de proiecție Stereo 70.

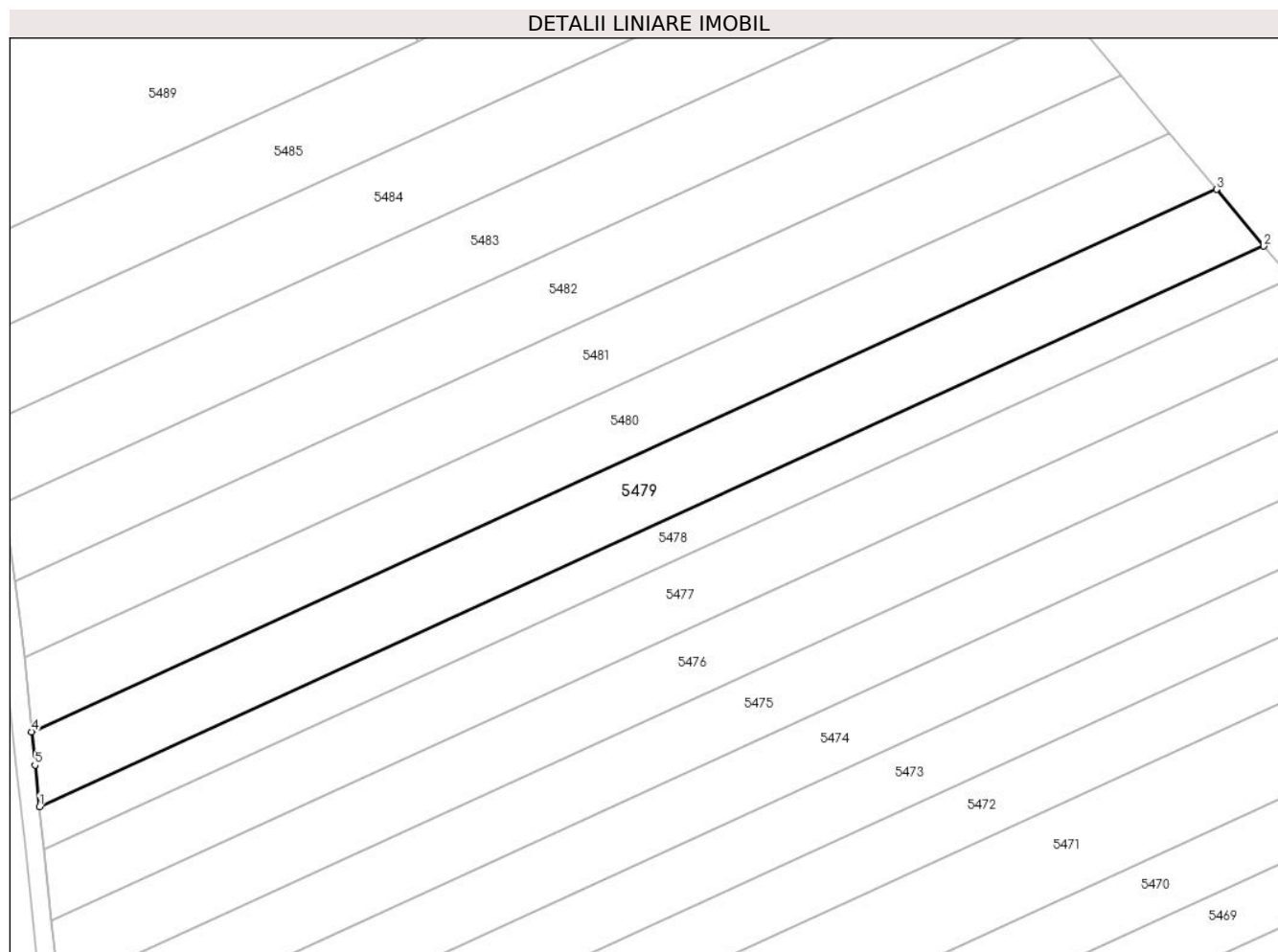

## Date referitoare la teren

Crt	Categorie folosință	Intra vilan	Suprafața (mp)	Tarla	Parcelă	Nr. topo	Observații / Referințe
1	arabil	NU	2.163	-	104/11	-	Diferența de suprafață se află sub râul Valea Pianului

## Lungime Segmente

1) Valorile lungimilor segmentelor sunt obținute din proiecție în plan.

Punct început	X / Y	Punct sfârșit	X / Y	Lungime segment (** (m)
1	382.520,408 495.139,484	2	382.705,833 495.224,312	203.907
2	382.705,833 495.224,312	3	382.698,67 495.232,888	11.174
3	382.698,67 495.232,888	4	382.519,227 495.150,798	197.329
4	382.519,227 495.150,798	5	382.519,733 495.145,76	5.063
5	382.519,733 495.145,76	1	382.520,408 495.139,484	6.312

**\*\* Lungimile segmentelor sunt determinate în planul de proiecție Stereo 70 și sunt rotunjite la 1 milimetru.**

**\*\*\* Distanța dintre puncte este formată din segmente cumulate ce sunt mai mici decât valoarea 1 milimetru.**



**DATE DESPRE IMOBILUL NR. 5480**

Oficiul de Cadastru și Publicitate Imobiliară ALBA  
Biroul de Cadastru și Publicitate Imobiliară Sebes

**A. Partea I. Descrierea imobilului**

TEREN Extravilan

Adresa: Jud. Alba, în locul numit Țiglărie

Nr. Crt	Nr cadastral Nr. topografic	Suprafața* (mp)	Observații / Referințe
A1		2.072	Sector cadastral:19 Teren neimprejmuit;

**B. Partea II. Proprietari și acte**

Inscrieri privitoare la dreptul de proprietate și alte drepturi reale	Referințe
/	
Act Administrativ nr. 9325/435, din 10/09/1998 emis de CJPSDPAT (titlu de proprietate);	
B1	A1
Intabulare, drept de PROPRIETATE în baza legii 18/1991, dobandit prin Reconstituire, cota actuala 1/1 1) CIORAN RAFILA DEFUNCT:Da	

**C. Partea III. SARCINI .**

Inscrieri privind dezmembramintele dreptului de proprietate, drepturi reale de garanție și sarcini	Referințe
NU SUNT	

## Anexa Nr. 1 La Partea I

## Teren

Nr cadastral	Suprafața (mp)*	Observații / Referințe
	2.072	

\* Suprafața este determinată în planul de proiecție Stereo 70.

## DETALII LINIARE IMOBIL

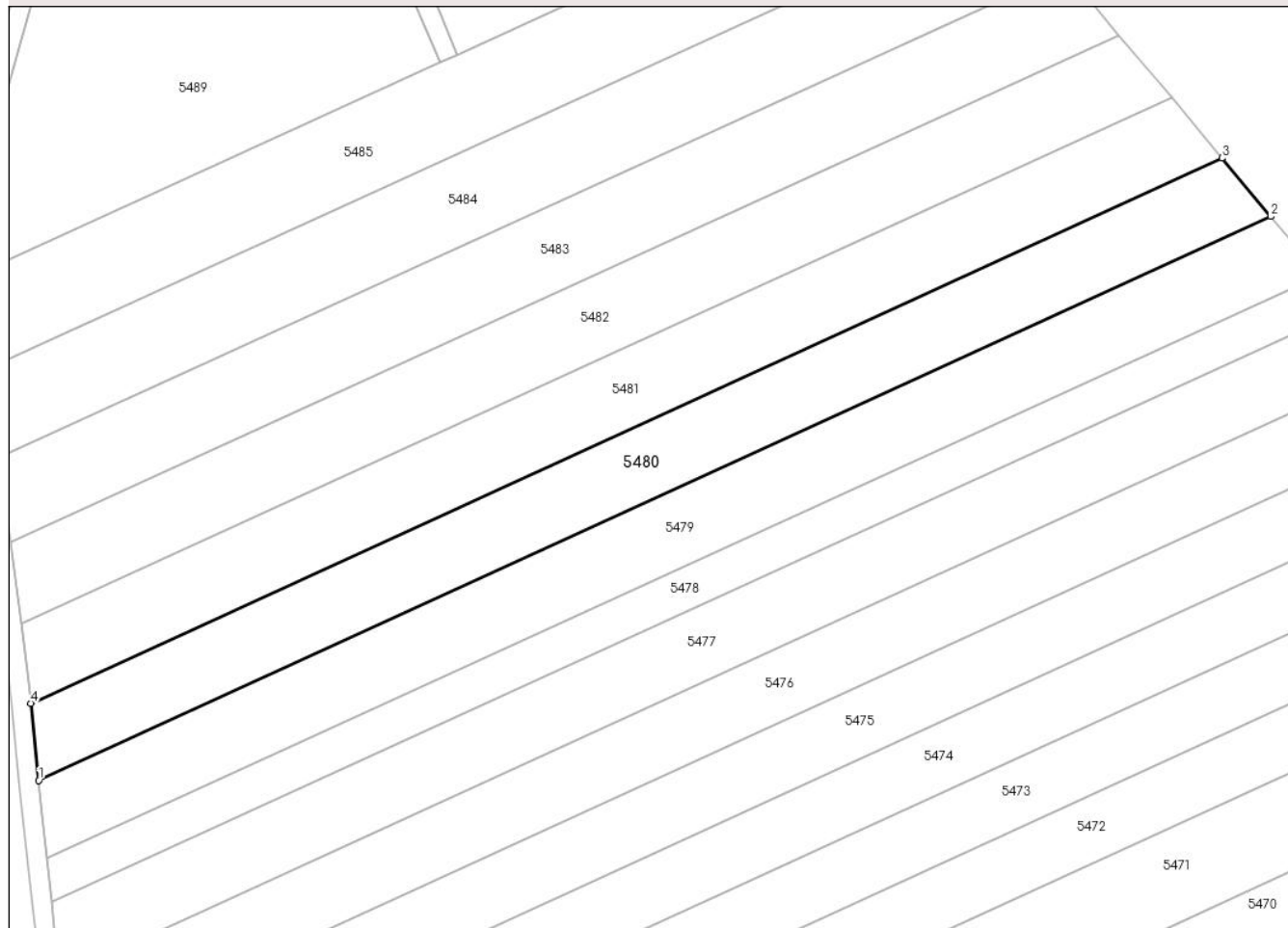

## Date referitoare la teren

Crt	Categorie folosință	Intra vilan	Suprafața (mp)	Tarla	Parcelă	Nr. topo	Observații / Referințe
1	arabil	NU	2.072	-	104/10	-	

## Lungime Segmente

1) Valorile lungimilor segmentelor sunt obținute din proiecție în plan.

Punct început	X / Y	Punct sfârșit	X / Y	Lungime segment (** (m)
1	382.519,227 495.150,798	2	382.698,67 495.232,888	197.329
2	382.698,67 495.232,888	3	382.691,573 495.241,386	11.072
3	382.691,573 495.241,386	4	382.518,1 495.162,027	190.764
4	382.518,1 495.162,027	1	382.519,227 495.150,798	11.286

\*\* Lungimile segmentelor sunt determinate în planul de proiecție Stereo 70 și sunt rotunjite la 1 milimetru.

**\*\*\* Distanţa dintre puncte este formată din segmente cumulate ce sunt mai mici decât valoarea 1 milimetru.**





**DATE DESPRE IMOBILUL NR. 5481**

Oficiul de Cadastru și Publicitate Imobiliară ALBA  
Biroul de Cadastru și Publicitate Imobiliară Sebes

**A. Partea I. Descrierea imobilului**

TEREN Extravilan

Adresa: Jud. Alba, în locul numit Țiglărie

Nr. Crt	Nr cadastral Nr. topografic	Suprafața* (mp)	Observații / Referințe
A1		2.072	Sector cadastral:19 Teren neimprijmit;

**B. Partea II. Proprietari și acte**

Inscrieri privitoare la dreptul de proprietate și alte drepturi reale		Referințe
/		
Act Administrativ nr. 9359/797, din 07/04/1999 emis de CJPSDPAT (titlu de proprietate);		
B1	Intabulare, drept de PROPRIETATE în baza legii 18/1991, dobandit prin Reconstituire, cota actuala 1/1 1) <b>MUNTEAN MARIA</b>	A1
Act Administrativ nr. 4038, din 29/06/2023 emis de Primaria com. Pianu (adeverinta);		
B2	Se notează posesia fatică asupra imobilului în favoarea lui Pașca Avram și Pașca Sovia în cotă de 1/1 părți 1) <b>PAȘCA AVRAM</b> 2) <b>PAȘCA SOFIA</b>	A1

**C. Partea III. SARCINI .**

Inscrieri privind dezmembramintele dreptului de proprietate, drepturi reale de garanție și sarcini	Referințe
NU SUNT	

## Anexa Nr. 1 La Partea I

## Teren

Nr cadastral	Suprafața (mp)*	Observații / Referințe
	2.072	

\* Suprafața este determinată în planul de proiecție Stereo 70.

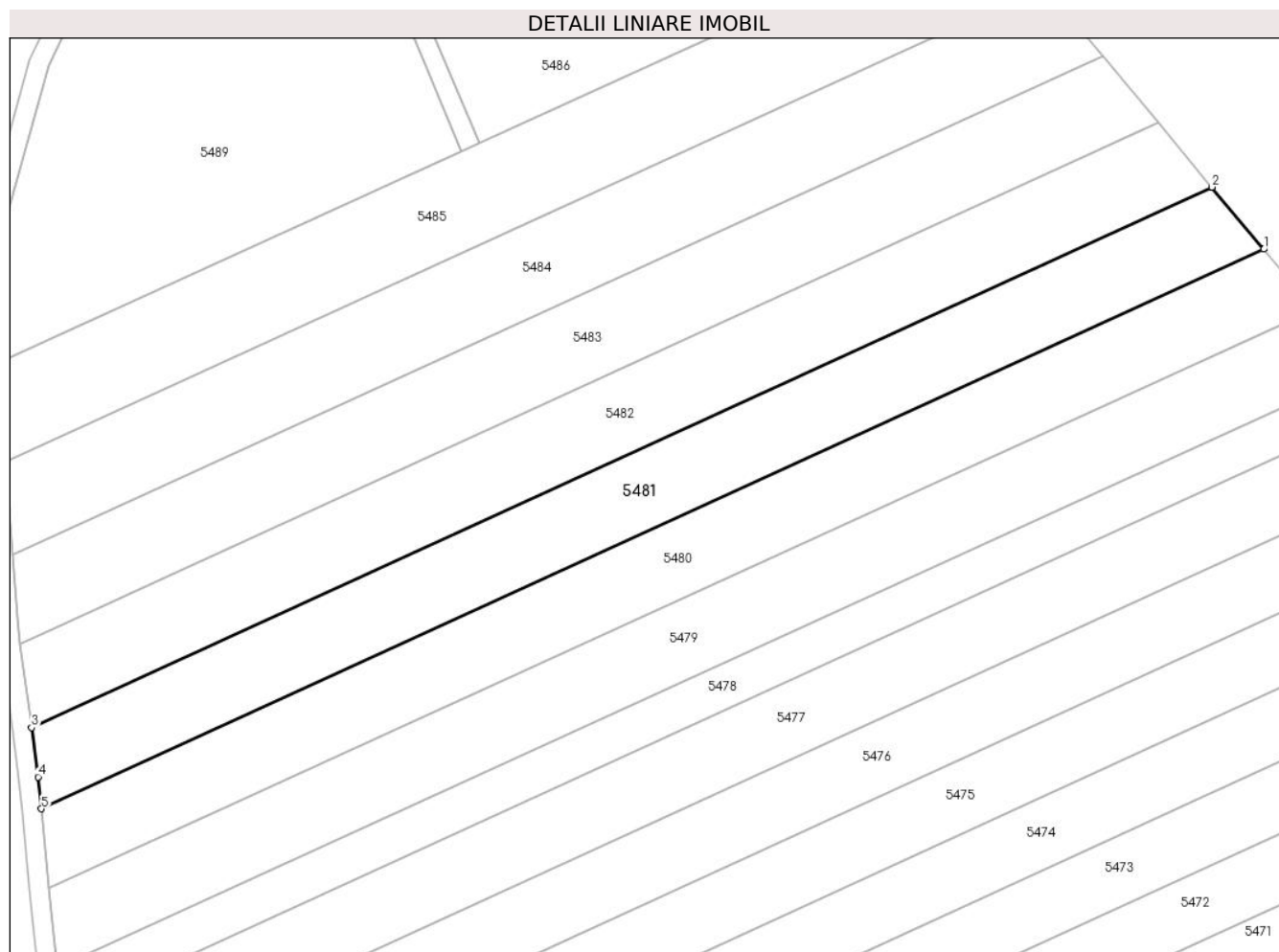

## Date referitoare la teren

Crt	Categorie folosință	Intra vilan	Suprafața (mp)	Tarla	Parcelă	Nr. topo	Observații / Referințe
1	arabil	NU	2.072	-	104*9	-	Diferența de suprafață se află sub râul Valea Pianului

## Lungime Segmente

1) Valorile lungimilor segmentelor sunt obținute din proiecție în plan.

Punct început	X / Y	Punct sfârșit	X / Y	Lungime segment (** (m)
1	382.691,573 495.241,386	2	382.684,226 495.250,184	11.462
2	382.684,226 495.250,184	3	382.516,707 495.173,548	184.216
3	382.516,707 495.173,548	4	382.517,646 495.166,547	7.064
4	382.517,646 495.166,547	5	382.518,1 495.162,027	4.543
5	382.518,1 495.162,027	1	382.691,573 495.241,386	190.764

**\*\* Lungimile segmentelor sunt determinate în planul de proiecție Stereo 70 și sunt rotunjite la 1 milimetru.**

**\*\*\* Distanța dintre puncte este formată din segmente cumulate ce sunt mai mici decât valoarea 1 milimetru.**



**DATE DESPRE IMOBILUL NR. 5482**

Oficiul de Cadastru și Publicitate Imobiliară ALBA  
Biroul de Cadastru și Publicitate Imobiliară Sebes

**A. Partea I. Descrierea imobilului**

TEREN Extravilan

Adresa: Jud. Alba, în locul numit Țiglărie

Nr. Crt	Nr cadastral Nr. topografic	Suprafața* (mp)	Observații / Referințe
A1		2.072	Sector cadastral:19 Teren neimprejmut;

**B. Partea II. Proprietari și acte**

Inscrieri privitoare la dreptul de proprietate și alte drepturi reale		Referințe
/		
Act Administrativ nr. 9325/426, din 25/08/1998 emis de CJPSDPAT (titlu de proprietate);		
B1	Intabulare, drept de PROPRIETATE în baza legii 18/1991, dobandit prin Reconstituire, cota actuala 1/1 1) <b>BOTAR ELISABETA</b>	A1
Act Administrativ nr. 3777, din 19/06/2023 emis de Primaria com. Pianu (adeverinta);		
B1	Se notează posesia faptică asupra imobilului în favoarea lui Negrea Sandu în cotă de 1/1 părți 1) <b>NEGREA SANDU</b>	A1

**C. Partea III. SARCINI .**

Inscrieri privind dezmembramintele dreptului de proprietate, drepturi reale de garanție și sarcini	Referințe
NU SUNT	

## Anexa Nr. 1 La Partea I

## Teren

Nr cadastral	Suprafața (mp)*	Observații / Referințe
	2.072	

\* Suprafața este determinată în planul de proiecție Stereo 70.

## DETALII LINIARE IMOBIL

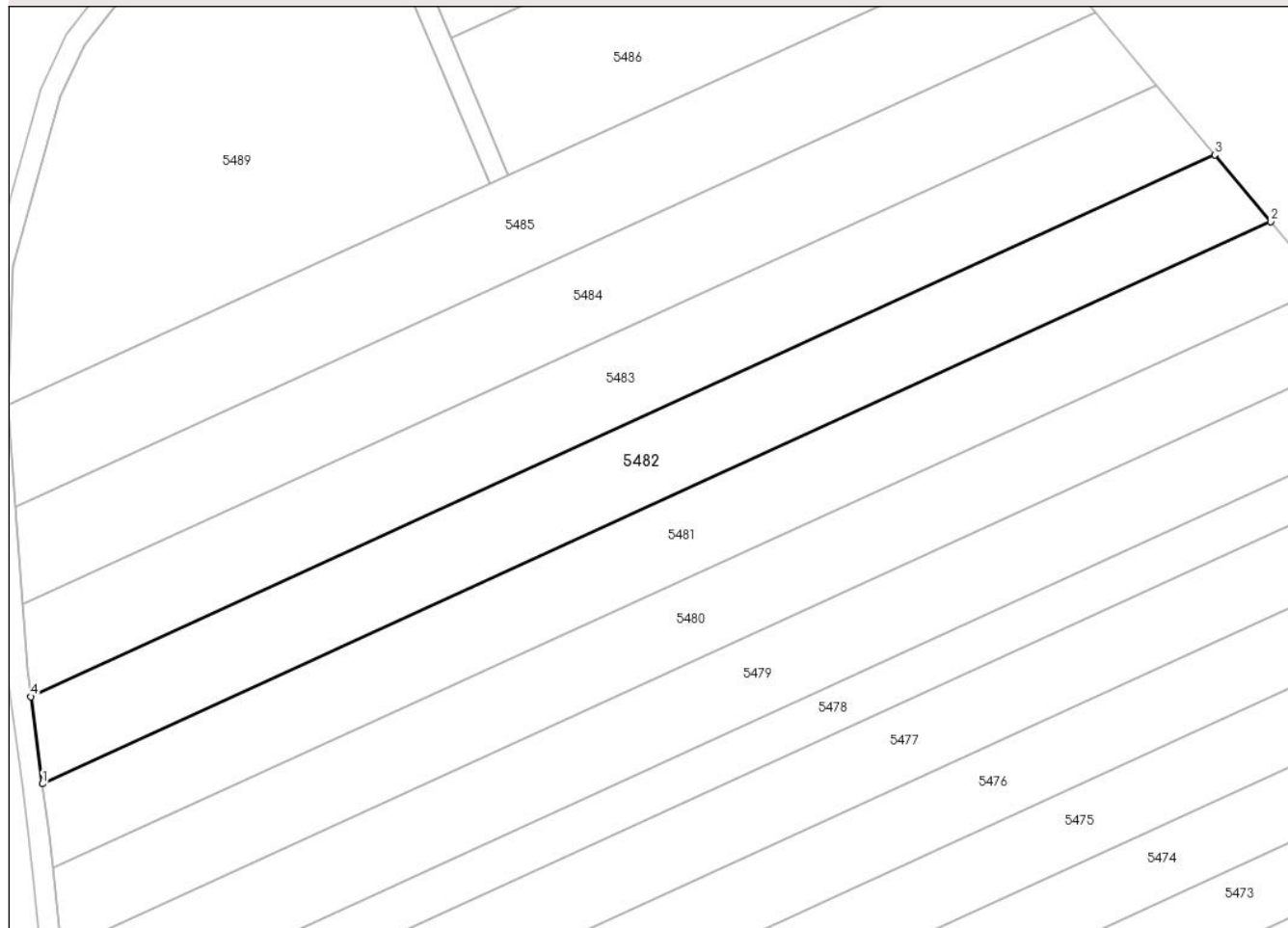

## Date referitoare la teren

Crt	Categorie folosință	Intra vilan	Suprafața (mp)	Tarla	Parcelă	Nr. topo	Observații / Referințe
1	arabil	NU	2.072	-	104/8	-	Diferența de suprafață se află sub râul Valea Pianului

## Lungime Segmente

1) Valorile lungimilor segmentelor sunt obținute din proiecție în plan.

Punct început	X / Y	Punct sfârșit	X / Y	Lungime segment (** (m)
1	382.516,707 495.173,548	2	382.684,226 495.250,184	184.216
2	382.684,226 495.250,184	3	382.676,614 495.259,3	11.876
3	382.676,614 495.259,3	4	382.515,116 495.185,418	177.595
4	382.515,116 495.185,418	1	382.516,707 495.173,548	11.976

**\*\* Lungimile segmentelor sunt determinate în planul de proiecție Stereo 70 și sunt rotunjite la 1 milimetru.**

**\*\*\* Distanța dintre puncte este formată din segmente cumulate ce sunt mai mici decât valoarea 1 milimetru.**





**DATE DESPRE IMOBILUL NR. 5483**

Oficiul de Cadastru și Publicitate Imobiliară ALBA  
Biroul de Cadastru și Publicitate Imobiliară Sebes

**A. Partea I. Descrierea imobilului**

TEREN Extravilan

Adresa: Jud. Alba, în locul numit Țiglărie

Nr. Crt	Nr cadastral Nr. topografic	Suprafața* (mp)	Observații / Referințe
A1		2.072	Sector cadastral:19 Teren neimprejmuit;

**B. Partea II. Proprietari și acte**

Inscrieri privitoare la dreptul de proprietate și alte drepturi reale		Referințe
/		
Act Notarial nr. 1879, din 17/08/2005 emis de BNP BURZ OLIMPIU (act de partaj);		
B1	Intabulare, drept de PROPRIETATE, dobandit prin Conventie, cota actuala 1/1 1) CHITUCESCU MINERVA-MARIA	A1

**C. Partea III. SARCINI .**

Inscrieri privind dezmembramintele dreptului de proprietate, drepturi reale de garanție și sarcini	Referințe
NU SUNT	

## Anexa Nr. 1 La Partea I

## Teren

Nr cadastral	Suprafața (mp)*	Observații / Referințe
	2.072	

\* Suprafața este determinată în planul de proiecție Stereo 70.

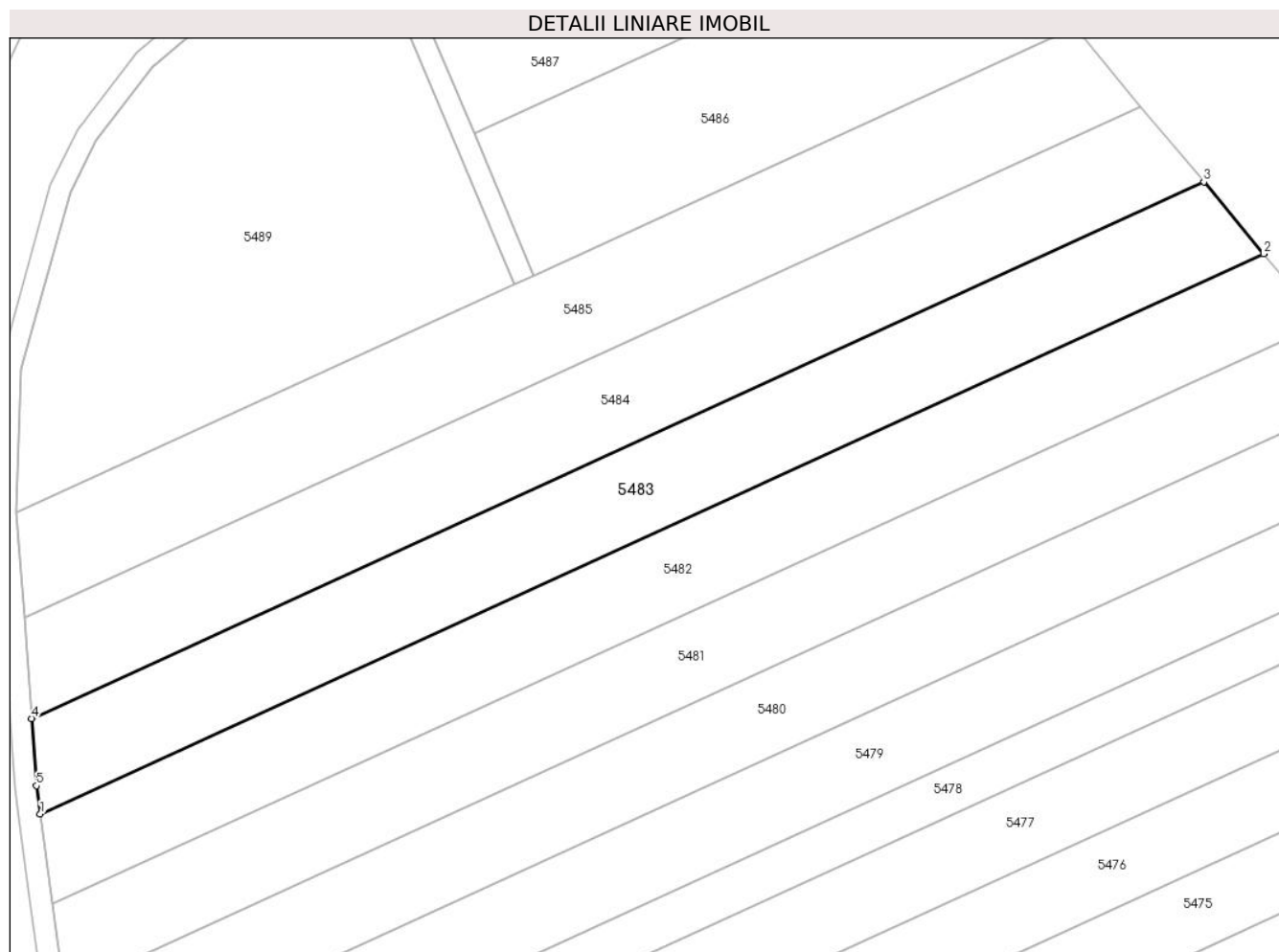

## Date referitoare la teren

Crt	Categorie folosință	Intravilan	Suprafața (mp)	Tarla	Parcelă	Nr. topo	Observații / Referințe
1	arabil	NU	2.072	-	104/7	-	Diferența de suprafață se află sub râul Valea Pianului

## Lungime Segmente

1) Valorile lungimilor segmentelor sunt obținute din proiecție în plan.

Punct început	X / Y	Punct sfârșit	X / Y	Lungime segment (** (m)
1	382.515,116 495.185,418	2	382.676,614 495.259,3	177.595
2	382.676,614 495.259,3	3	382.668,697 495.268,779	12.351
3	382.668,697 495.268,779	4	382.513,977 495.197,999	170.142
4	382.513,977 495.197,999	5	382.514,616 495.189,143	8.879
5	382.514,616 495.189,143	1	382.515,116 495.185,418	3.758

**\*\* Lungimile segmentelor sunt determinate în planul de proiecție Stereo 70 și sunt rotunjite la 1 milimetru.**

**\*\*\* Distanța dintre puncte este formată din segmente cumulate ce sunt mai mici decât valoarea 1 milimetru.**



**DATE DESPRE IMOBILUL NR. 5484**

Oficiul de Cadastru și Publicitate Imobiliară ALBA  
Biroul de Cadastru și Publicitate Imobiliară Sebes

**A. Partea I. Descrierea imobilului**

TEREN Extravilan

Adresa: Jud. Alba, în locul numit Țiglărie

Nr. Crt	Nr cadastral Nr. topografic	Suprafața* (mp)	Observații / Referințe
A1		2.072	Sector cadastral:19 Teren neimprejmuit;

**B. Partea II. Proprietari și acte**

Inscrieri privitoare la dreptul de proprietate și alte drepturi reale	Referințe
/	
Act Administrativ nr. 9364/931, din 12/07/1999 emis de CJPSDPAT (titlu de proprietate);	
B1	A1
Intabulare, drept de PROPRIETATE în baza legii 18/1991, dobandit prin Reconstituire, cota actuala 1/1	
1) PASTRIU RAFILA	

**C. Partea III. SARCINI .**

Inscrieri privind dezmembramintele dreptului de proprietate, drepturi reale de garanție și sarcini	Referințe
NU SUNT	

## Anexa Nr. 1 La Partea I

## Teren

Nr cadastral	Suprafața (mp)*	Observații / Referințe
	2.072	

\* Suprafața este determinată în planul de proiecție Stereo 70.

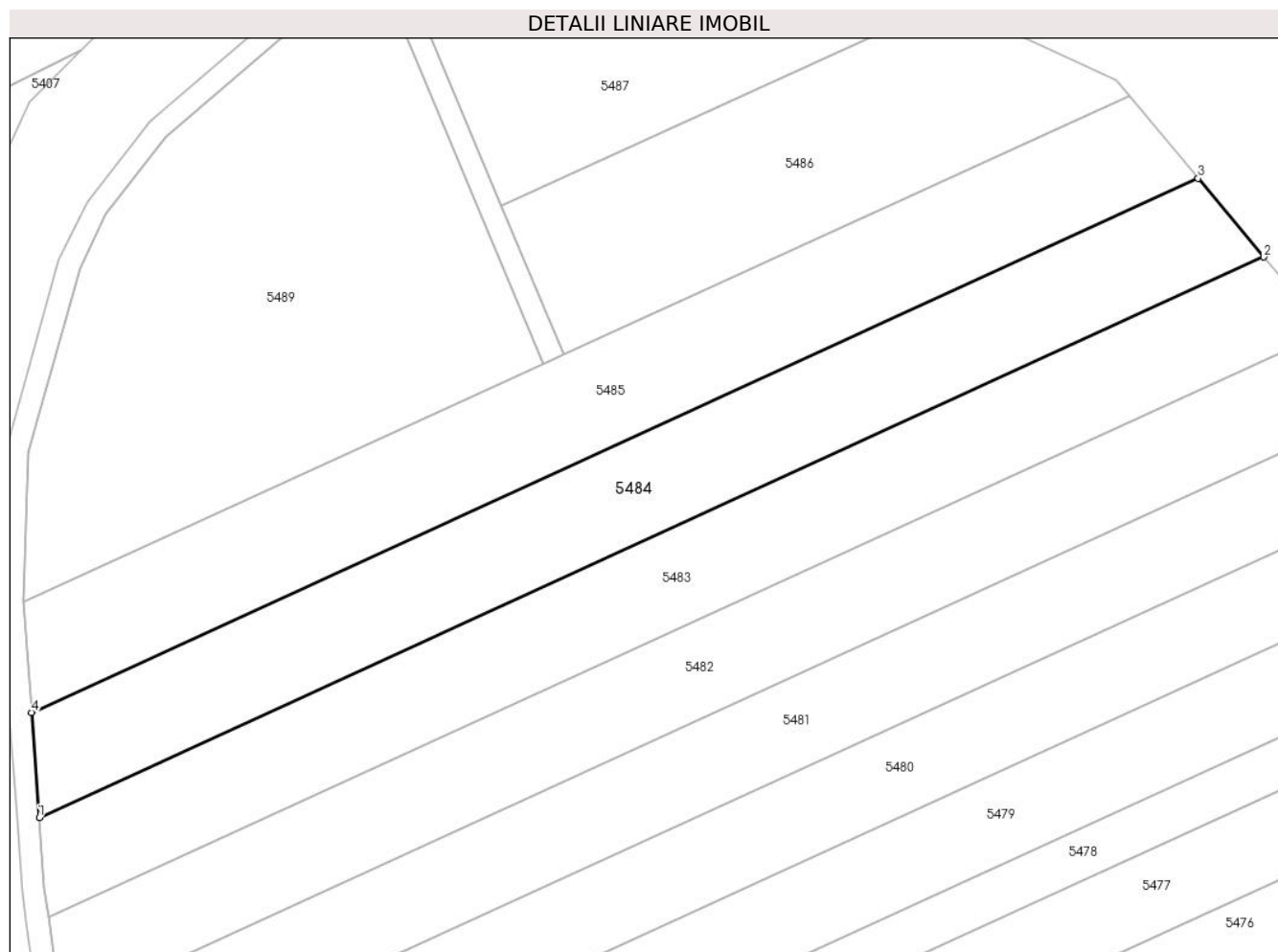

## Date referitoare la teren

Crt	Categorie folosință	Intravilan	Suprafața (mp)	Tarla	Parcelă	Nr. topo	Observații / Referințe
1	arabil	NU	2.072	-	104/6	-	Diferența de suprafață se află sub râul Valea Pianului

## Lungime Segmente

1) Valorile lungimilor segmentelor sunt obținute din proiecție în plan.

Punct început	X / Y	Punct sfârșit	X / Y	Lungime segment (** (m)
1	382.513,977 495.197,999	2	382.668,697 495.268,779	170.142
2	382.668,697 495.268,779	3	382.660,407 495.278,706	12.934
3	382.660,407 495.278,706	4	382.513,018 495.211,28	162.08
4	382.513,018 495.211,28	1	382.513,977 495.197,999	13.316

**\*\* Lungimile segmentelor sunt determinate în planul de proiecție Stereo 70 și sunt rotunjite la 1 milimetru.**

**\*\*\* Distanța dintre puncte este formată din segmente cumulate ce sunt mai mici decât valoarea 1 milimetru.**





**DATE DESPRE IMOBILUL NR. 5485**

Oficiul de Cadastru și Publicitate Imobiliară ALBA  
Biroul de Cadastru și Publicitate Imobiliară Sebes

**A. Partea I. Descrierea imobilului**

TEREN Extravilan

Adresa: Jud. Alba, în locul numit Țiglărie

Nr. Crt	Nr cadastral Nr. topografic	Suprafața* (mp)	Observații / Referințe
A1		2.072	Sector cadastral:19 Teren neimprejmuit;

**B. Partea II. Proprietari și acte**

Inscrieri privitoare la dreptul de proprietate și alte drepturi reale	Referințe
/	
Act Notarial nr. 795, din 16/07/1999 emis de BNP ILIȘESCU SILVIA (contract de donatie);	
B1	A1
Intabulare, drept de PROPRIETATEcu titlu de donație, dobandit prin Conventie, cota actuala 1/1 1) ELIDA MARIA	

**C. Partea III. SARCINI .**

Inscrieri privind dezmembramintele dreptului de proprietate, drepturi reale de garanție și sarcini	Referințe
NU SUNT	

## Anexa Nr. 1 La Partea I

## Teren

Nr cadastral	Suprafața (mp)*	Observații / Referințe
	2.072	

\* Suprafața este determinată în planul de proiecție Stereo 70.

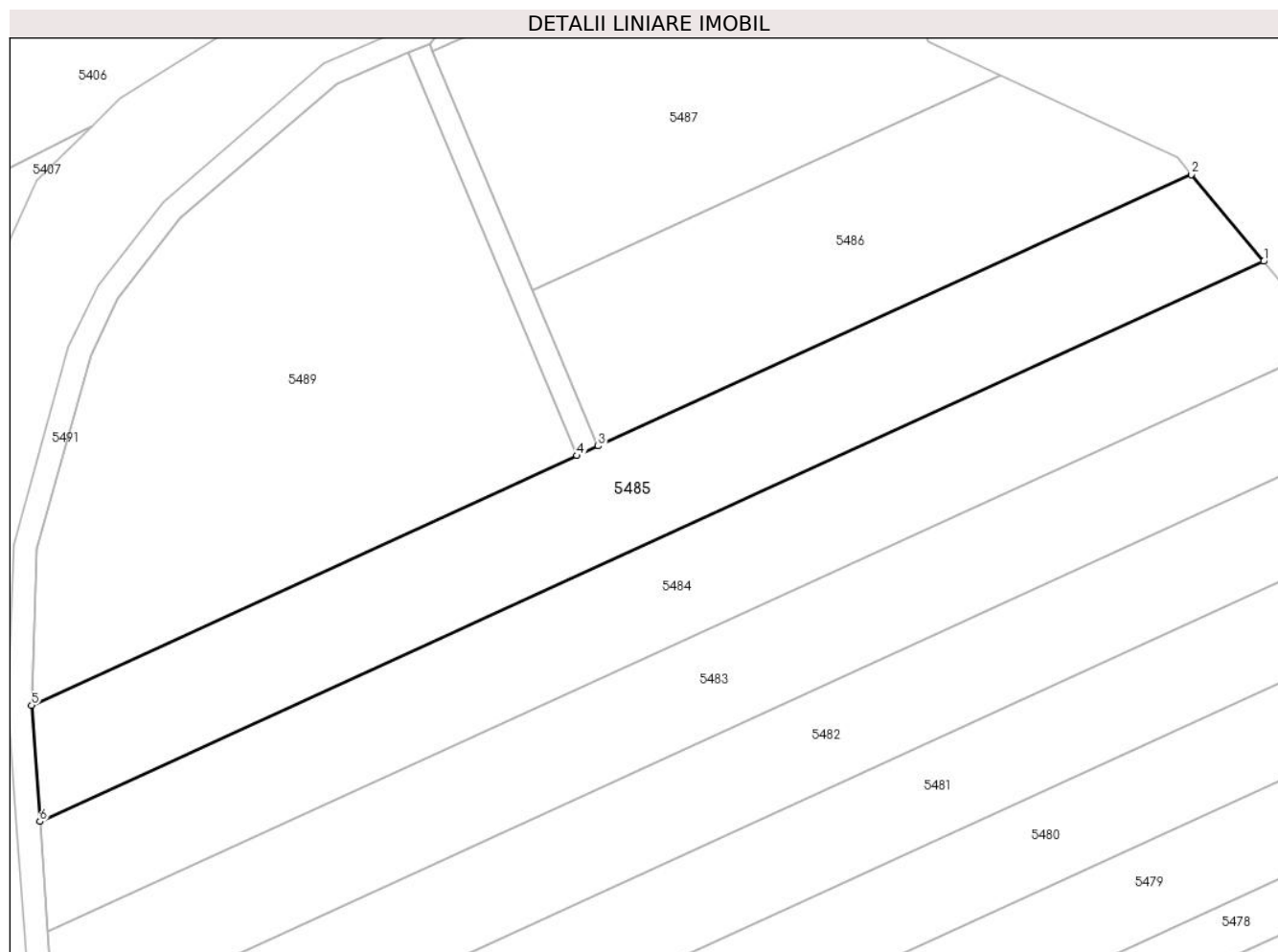

## Date referitoare la teren

Crt	Categorie folosință	Intra vilan	Suprafața (mp)	Tarla	Parcelă	Nr. topo	Observații / Referințe
1	arabil	NU	2.072	-	104/5	-	Diferența de suprafață se află sub râul Valea Pianului

## Lungime Segmente

1) Valorile lungimilor segmentelor sunt obținute din proiecție în plan.

Punct început	X / Y	Punct sfârșit	X / Y	Lungime segment (** (m)
1	382.660,407 495.278,706	2	382.651,682 495.289,154	13.612
2	382.651,682 495.289,154	3	382.580,247 495.256,475	78.555
3	382.580,247 495.256,475	4	382.577,699 495.255,309	2.801
4	382.577,699 495.255,309	5	382.512,008 495.225,257	72.238
5	382.512,008 495.225,257	6	382.513,018 495.211,28	14.014

Punct început	X / Y	Punct sfârșit	X / Y	Lungime segment (** (m)
6	382.513,018 495.211,28	1	382.660,407 495.278,706	162.08

\*\* Lungimile segmentelor sunt determinate în planul de proiecție Stereo 70 și sunt rotunjite la 1 milimetru.

\*\*\* Distanța dintre puncte este formată din segmente cumulate ce sunt mai mici decât valoarea 1 milimetru.



**DATE DESPRE IMOBILUL NR. 5486**

Oficiul de Cadastru și Publicitate Imobiliară ALBA  
Biroul de Cadastru și Publicitate Imobiliară Sebes

**A. Partea I. Descrierea imobilului**

TEREN Extravilan

Adresa: Jud. Alba, în locul numit Țiglărie

Nr. Crt	Nr cadastral Nr. topografic	Suprafața* (mp)	Observații / Referințe
A1		1.442	Sector cadastral:19 Teren neimprejmuit;

**B. Partea II. Proprietari și acte**

Inscrieri privitoare la dreptul de proprietate și alte drepturi reale	Referințe
/	
Act Administrativ nr. 9337/685, din 04/12/1998 emis de CJPSDPAT (titlu de proprietate);	
B1	A1
Intabulare, drept de PROPRIETATE în baza legii 18/1991, dobandit prin Reconstituire, cota actuala 1/1 1) <b>MOLODEȚ SAVU</b>	

**C. Partea III. SARCINI .**

Inscrieri privind dezmembramintele dreptului de proprietate, drepturi reale de garanție și sarcini	Referințe
NU SUNT	

## Anexa Nr. 1 La Partea I

## Teren

Nr cadastral	Suprafața (mp)*	Observații / Referințe
	1.442	

\* Suprafața este determinată în planul de proiecție Stereo 70.

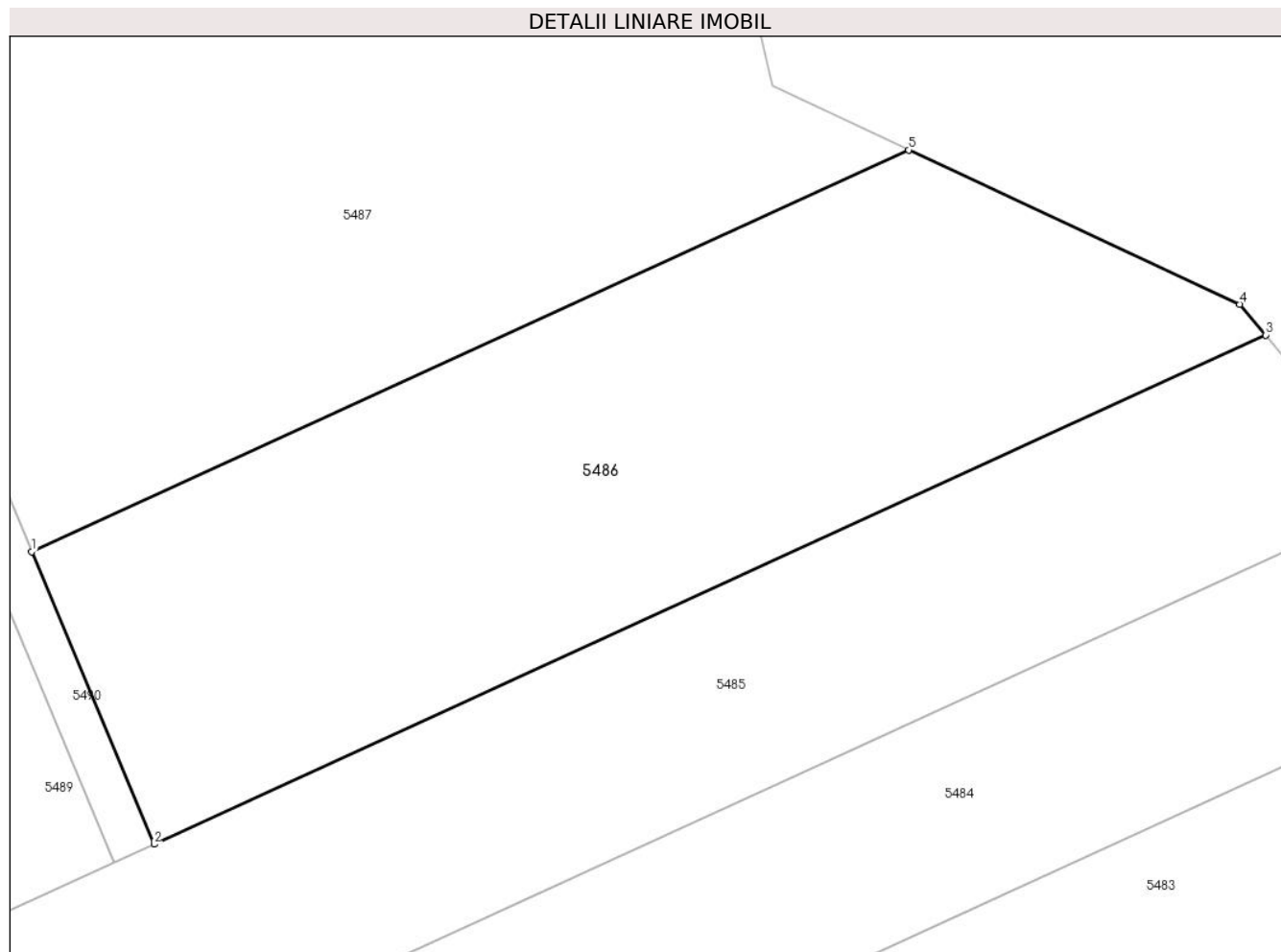

## Date referitoare la teren

Crt	Categorie folosință	Intravilan	Suprafața (mp)	Tarla	Parcelă	Nr. topo	Observații / Referințe
1	arabil	NU	1.442	-	104/4	-	Diferența de suprafață se află sub râul Valea Pianului

## Lungime Segmente

1) Valorile lungimilor segmentelor sunt obținute din proiecție în plan.

Punct început	X / Y	Punct sfârșit	X / Y	Lungime segment (** (m)
1	382.572,378 495.275,244	2	382.580,247 495.256,475	20.352
2	382.580,247 495.256,475	3	382.651,682 495.289,154	78.555
3	382.651,682 495.289,154	4	382.650,024 495.291,139	2.586
4	382.650,024 495.291,139	5	382.628,752 495.301,033	23.46
5	382.628,752 495.301,033	1	382.572,378 495.275,244	61.993

**\*\* Lungimile segmentelor sunt determinate în planul de proiecție Stereo 70 și sunt rotunjite la 1 milimetru.**

**\*\*\* Distanța dintre puncte este formată din segmente cumulate ce sunt mai mici decât valoarea 1 milimetru.**





**DATE DESPRE IMOBILUL NR. 5487**

Oficiul de Cadastru și Publicitate Imobiliară ALBA  
Biroul de Cadastru și Publicitate Imobiliară Sebes

**A. Partea I. Descrierea imobilului**

TEREN Extravilan

Adresa: Jud. Alba, în locul numit Țiglărie

Nr. Crt	Nr cadastral Nr. topografic	Suprafața* (mp)	Observații / Referințe
A1		1.802	Sector cadastral:19 Teren neimprejmut;

**B. Partea II. Proprietari și acte**

Inscrieri privitoare la dreptul de proprietate și alte drepturi reale		Referințe
/		
Act Administrativ nr. 9239/371, din 08/08/1998 emis de CJPSDPAT (titlu de proprietate);		
B1	Intabulare, drept de PROPRIETATE în baza legii 18/1991, dobandit prin Reconstituire, cota actuala 1/1 1) SPINEAN N SILVIA	A1
Act Administrativ nr. 3763, din 19/06/2023 emis de Primaria com. Pianu (adeverinta);		
B2	Se notează posesia faptică asupra imobilului în favoarea lui Ciornei Ioan și Ciornei Maricuța în cotă de 1/1 părți 1) CIORNEI IOAN 2) CIORNEI MARICUȚA	A1

**C. Partea III. SARCINI .**

Inscrieri privind dezmembramintele dreptului de proprietate, drepturi reale de garanție și sarcini	Referințe
NU SUNT	

## Anexa Nr. 1 La Partea I

## Teren

Nr cadastral	Suprafața (mp)*	Observații / Referințe
	1.802	

\* Suprafața este determinată în planul de proiecție Stereo 70.

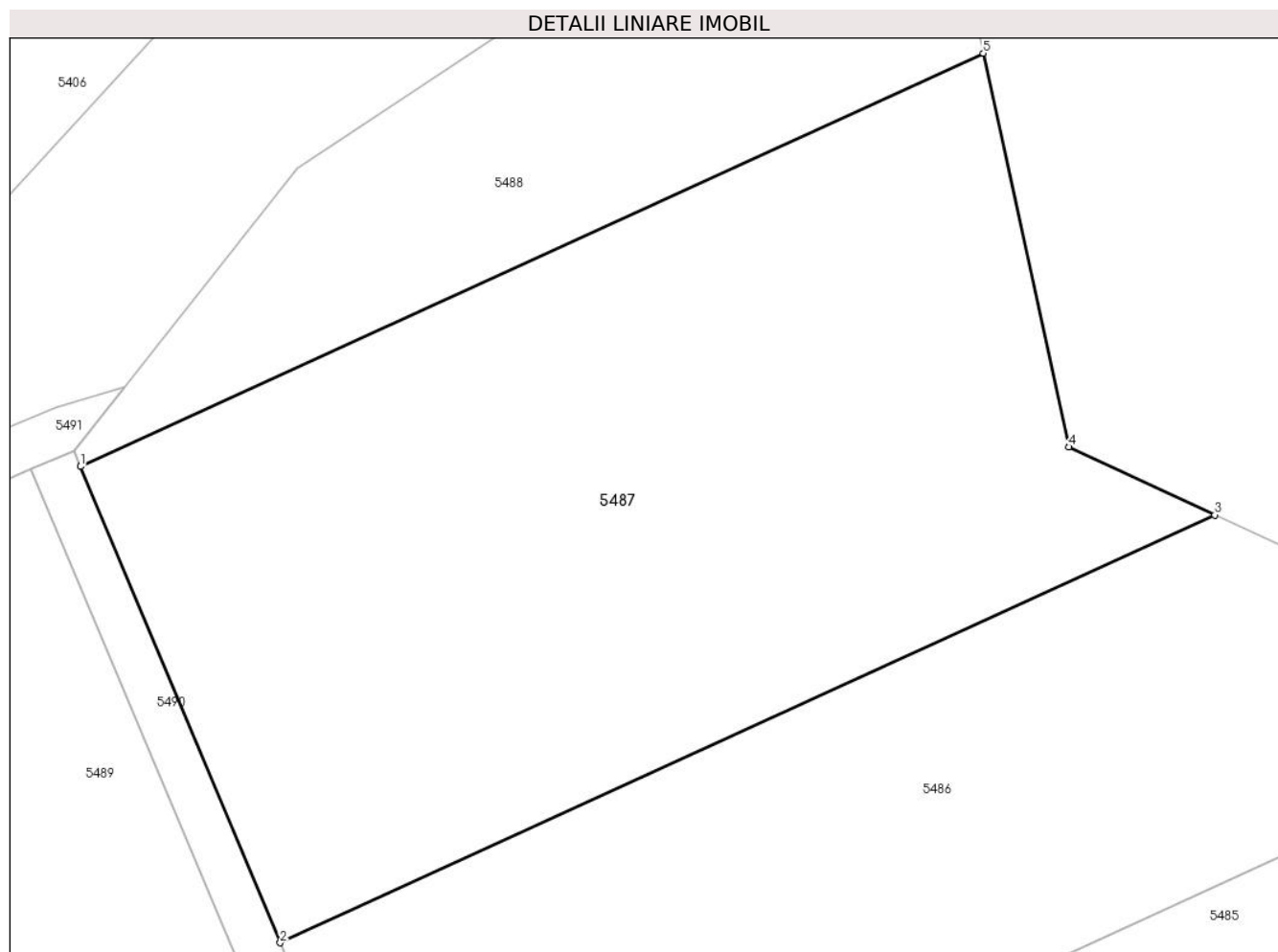

## Date referitoare la teren

Crt	Categorie folosință	Intravilan	Suprafața (mp)	Tarla	Parcelă	Nr. topo	Observații / Referințe
1	arabil	NU	1.802	-	104/3	-	Diferența de suprafață se află sub râul Valea Pianului

## Lungime Segmente

1) Valorile lungimilor segmentelor sunt obținute din proiecție în plan.

Punct început	X / Y	Punct sfârșit	X / Y	Lungime segment (** (m)
1	382.560,342 495.303,953	2	382.572,378 495.275,244	31.13
2	382.572,378 495.275,244	3	382.628,752 495.301,033	61.993
3	382.628,752 495.301,033	4	382.619,96 495.305,123	9.697
4	382.619,96 495.305,123	5	382.614,789 495.328,861	24.295
5	382.614,789 495.328,861	1	382.560,342 495.303,953	59.875

**\*\* Lungimile segmentelor sunt determinate în planul de proiecție Stereo 70 și sunt rotunjite la 1 milimetru.**

**\*\*\* Distanța dintre puncte este formată din segmente cumulate ce sunt mai mici decât valoarea 1 milimetru.**



**DATE DESPRE IMOBILUL NR. 5488**

Oficiul de Cadastru și Publicitate Imobiliară ALBA  
Biroul de Cadastru și Publicitate Imobiliară Sebes

**A. Partea I. Descrierea imobilului**

TEREN Extravilan

Adresa: Jud. Alba, în locul numit Țiglărie

Nr. Crt	Nr cadastral Nr. topografic	Suprafața* (mp)	Observații / Referințe
A1		721	Sector cadastral:19 Teren neimpregmuit;

**B. Partea II. Proprietari și acte**

Inscrieri privitoare la dreptul de proprietate și alte drepturi reale	Referințe
/	
Act Administrativ nr. 9359/937, din 11/05/1999 emis de CJPSDPAT (titlu de proprietate);	
B1	A1
Intabulare, drept de PROPRIETATE în baza legii 18/1991, dobandit prin Reconstituire, cota actuala 1/1 1) <b>ADAM CATALINA</b>	

**C. Partea III. SARCINI .**

Inscrieri privind dezmembramintele dreptului de proprietate, drepturi reale de garanție și sarcini	Referințe
NU SUNT	

## Anexa Nr. 1 La Partea I

## Teren

Nr cadastral	Suprafața (mp)*	Observații / Referințe
	721	

\* Suprafața este determinată în planul de proiecție Stereo 70.

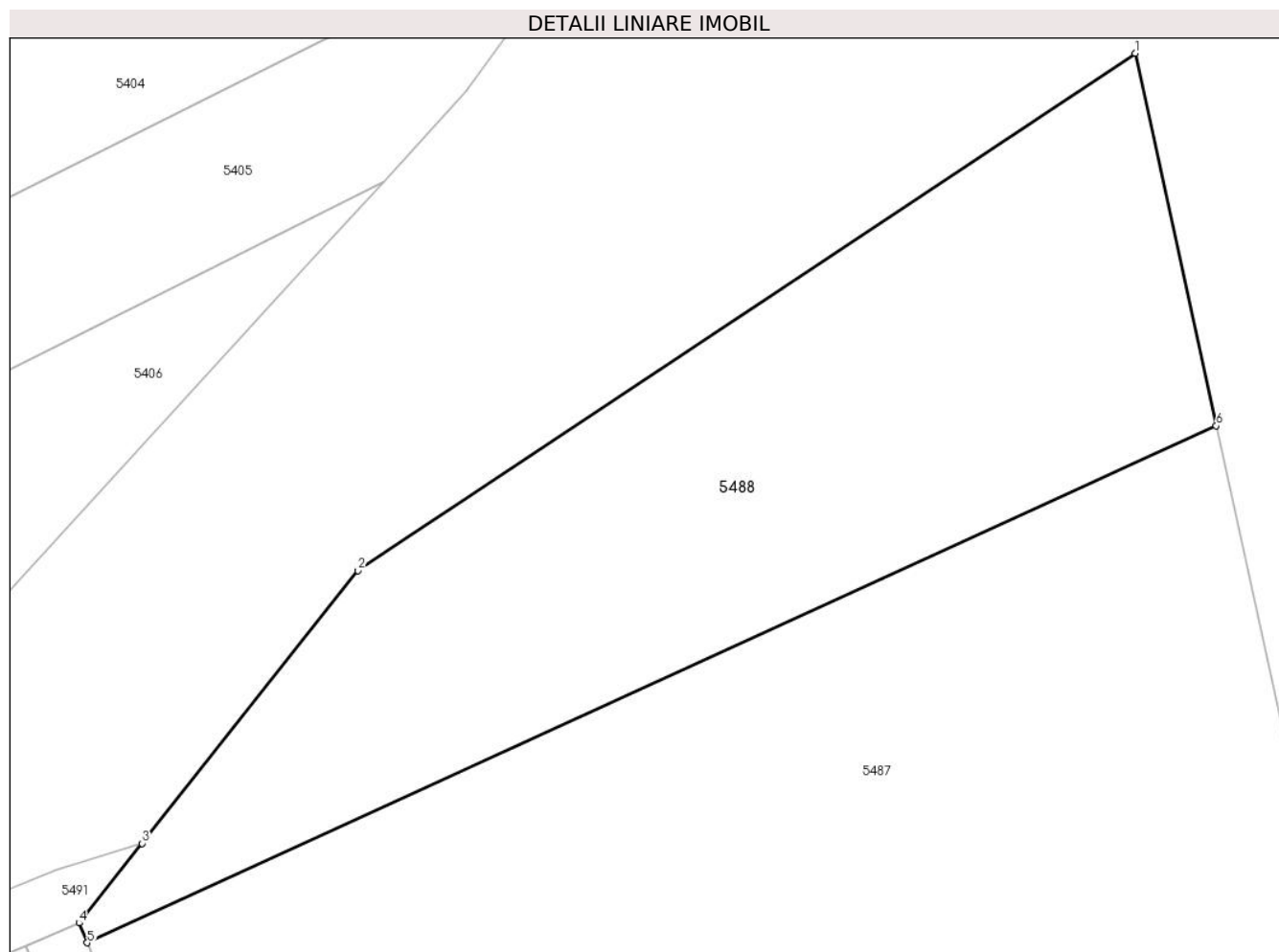

## Date referitoare la teren

Crt	Categorie folosință	Intravilan	Suprafața (mp)	Tarla	Parcelă	Nr. topo	Observații / Referințe
1	arabil	NU	721	-	104/2	-	Diferența de suprafață se află sub râul Valea Pianului

## Lungime Segmente

1) Valorile lungimilor segmentelor sunt obținute din proiecție în plan.

Punct început	X / Y	Punct sfârșit	X / Y	Lungime segment (** (m)
1	382.610,877 495.346,821	2	382.573,392 495.321,886	45.021
2	382.573,392 495.321,886	3	382.562,981 495.308,742	16.768
3	382.562,981 495.308,742	4	382.559,942 495.304,905	4.895
4	382.559,942 495.304,905	5	382.560,342 495.303,953	1.032
5	382.560,342 495.303,953	6	382.614,789 495.328,861	59.875

Punct început	X / Y	Punct sfârșit	X / Y	Lungime segment (** (m)
6	382.614,789 495.328,861	1	382.610,877 495.346,821	18.381

\*\* Lungimile segmentelor sunt determinate în planul de proiecție Stereo 70 și sunt rotunjite la 1 milimetru.

\*\*\* Distanța dintre puncte este formată din segmente cumulate ce sunt mai mici decât valoarea 1 milimetru.





**DATE DESPRE IMOBILUL NR. 5489**

Oficiul de Cadastru și Publicitate Imobiliară ALBA  
Biroul de Cadastru și Publicitate Imobiliară Sebes

**A. Partea I. Descrierea imobilului**

TEREN Extravilan

Adresa: Jud. Alba, în locul numit Țiglărie

Nr. Crt	Nr cadastral Nr. topografic	Suprafața* (mp)	Observații / Referințe
A1		2.793	Sector cadastral:19 Teren neimprejmuit;

**B. Partea II. Proprietari și acte**

Inscrieri privitoare la dreptul de proprietate și alte drepturi reale	Referințe
/	
Act Notarial nr. 1422, din 16/04/2004 emis de BNP Olimpiu Burz (contract de vanzare-cumparare);	
B1	A1
Intabulare, drept de PROPRIETATE bun comun, dobandit prin Conventie, cota actuala 1/1	
1) JUNC IOAN	
2) JUNC RUSALINA	

**C. Partea III. SARCINI .**

Inscrieri privind dezmembramintele dreptului de proprietate, drepturi reale de garanție și sarcini	Referințe
NU SUNT	

## Anexa Nr. 1 La Partea I

## Teren

Nr cadastral	Suprafața (mp)*	Observații / Referințe
	2.793	

\* Suprafața este determinată în planul de proiecție Stereo 70.

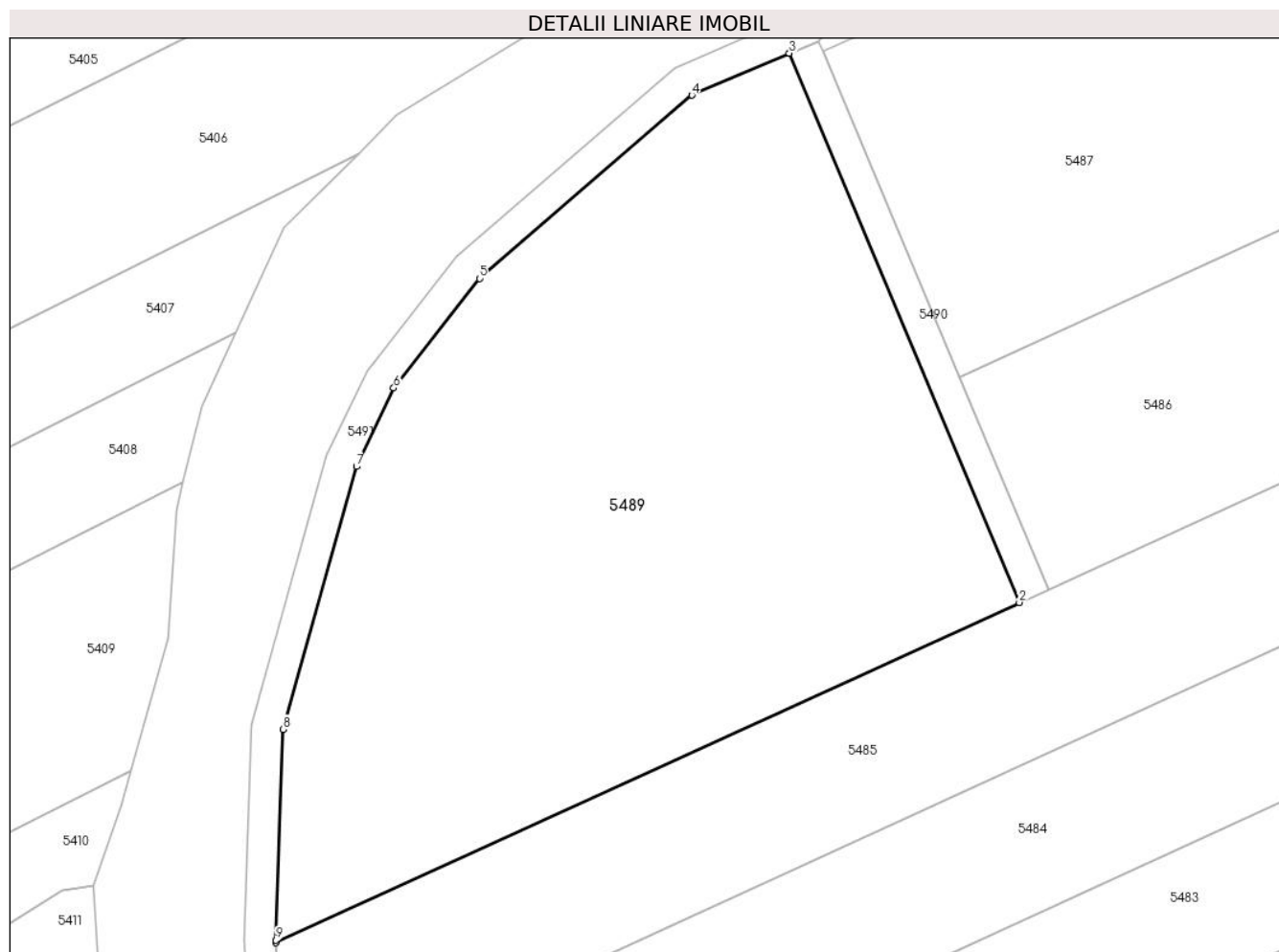

## Date referitoare la teren

Crt	Categorie folosință	Intravilan	Suprafața (mp)	Tarla	Parcelă	Nr. topo	Observații / Referințe
1	arabil	NU	2.793	-	104/1	-	Suprafața redusă proporțional datorită schimbării cursului de apă Valea Pianului pe tarla

## Lungime Segmente

1) Valorile lungimilor segmentelor sunt obținute din proiecție în plan.

Punct început	X / Y	Punct sfârșit	X / Y	Lungime segment (** (m)
1	382.512,008 495.225,257	2	382.577,699 495.255,309	72.238
2	382.577,699 495.255,309	3	382.557,36 495.303,822	52.604
3	382.557,36 495.303,822	4	382.548,744 495.300,115	9.38
4	382.548,744 495.300,115	5	382.529,979 495.283,932	24.779
5	382.529,979 495.283,932	6	382.522,403 495.274,251	12.294

Punct început	X / Y	Punct sfârșit	X / Y	Lungime segment (** (m)
6	382.522,403 495.274,251	7	382.519,1 495.267,325	7.673
7	382.519,1 495.267,325	8	382.512,602 495.244,108	24.11
8	382.512,602 495.244,108	9	382.511,991 495.225,497	18.621
9	382.511,991 495.225,497	1	382.512,008 495.225,257	0.24

\*\* Lungimile segmentelor sunt determinate în planul de proiecție Stereo 70 și sunt rotunjite la 1 milimetru.

\*\*\* Distanța dintre puncte este formată din segmente cumulate ce sunt mai mici decât valoarea 1 milimetru.



**DATE DESPRE IMOBILUL NR. 5490**

Oficiul de Cadastru și Publicitate Imobiliară ALBA  
Biroul de Cadastru și Publicitate Imobiliară Sebes

**A. Partea I. Descrierea imobilului**

TEREN Extravilan

Adresa: Jud. Alba, în locul numit Țiglărie

Nr. Crt	Nr cadastral Nr. topografic	Suprafața* (mp)	Observații / Referințe
A1		147	Sector cadastral:19 Teren neimpregmuit;

**B. Partea II. Proprietari și acte**

Inscrieri privitoare la dreptul de proprietate și alte drepturi reale		Referințe
/		
Act Normativ nr. 7, din 13/03/1996 emis de Parlamentul României (lege);		
B1	Inscrierea provizorie, drept de PROPRIETATE, dobandit prin Lege, cota actuala 1/1 1) COMUNA PIANU, CIF:4561952	A1

**C. Partea III. SARCINI .**

Inscrieri privind dezmembramintele dreptului de proprietate, drepturi reale de garanție și sarcini	Referințe
NU SUNT	

## Anexa Nr. 1 La Partea I

## Teren

Nr cadastral	Suprafața (mp)*	Observații / Referințe
	147	

\* Suprafața este determinată în planul de proiecție Stereo 70.

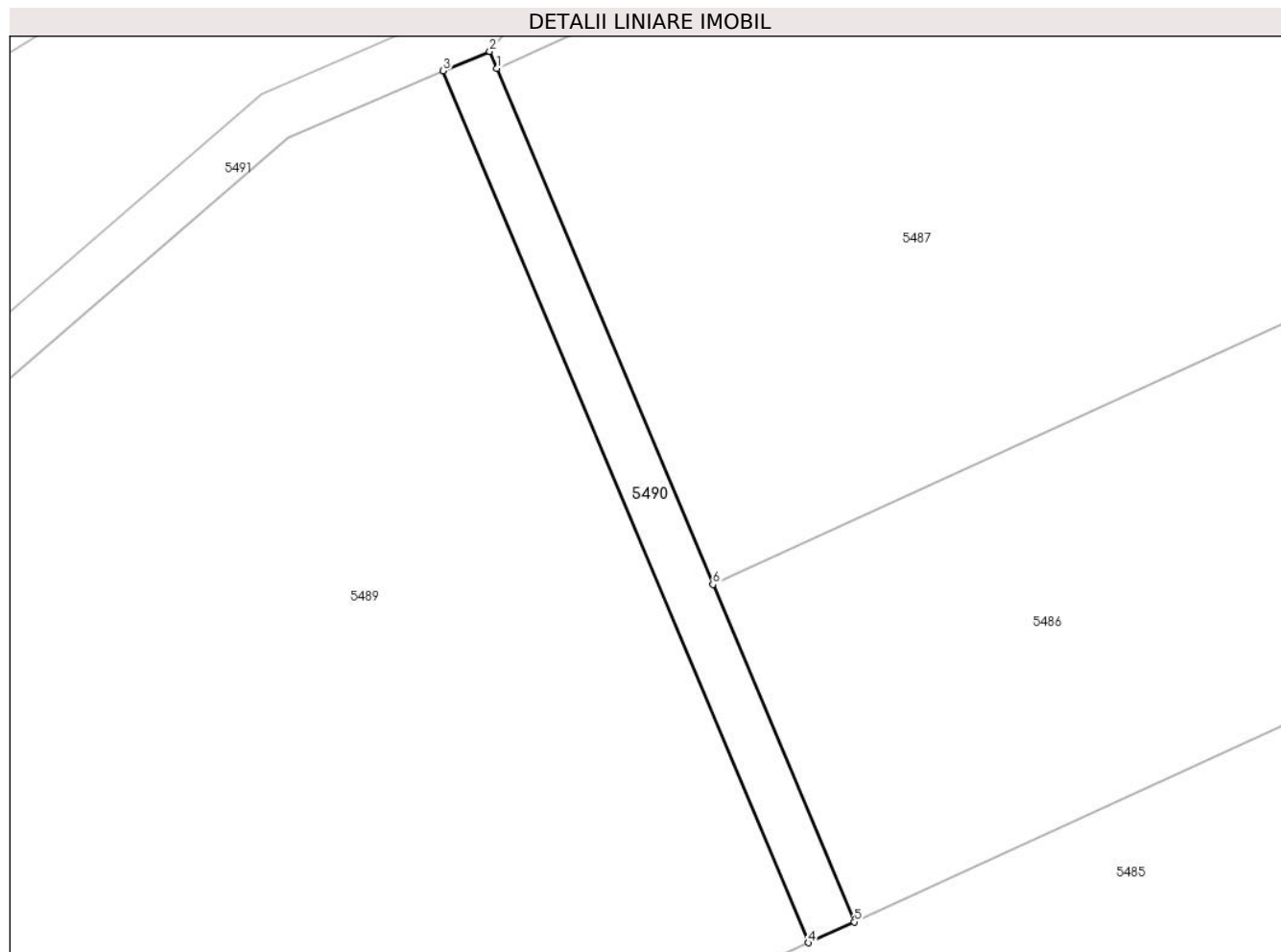

## Date referitoare la teren

Crt	Categorie folosință	Intravilan	Suprafața (mp)	Tarla	Parcelă	Nr. topo	Observații / Referințe
1	drum	NU	147	-	104/1/1	-	

## Lungime Segmente

1) Valorile lungimilor segmentelor sunt obținute din proiecție în plan.

Punct început	X / Y	Punct sfârșit	X / Y	Lungime segment (** (m)
1	382.560,342 495.303,953	2	382.559,942 495.304,905	1.032
2	382.559,942 495.304,905	3	382.557,36 495.303,822	2.8
3	382.557,36 495.303,822	4	382.577,699 495.255,309	52.604
4	382.577,699 495.255,309	5	382.580,247 495.256,475	2.801
5	382.580,247 495.256,475	6	382.572,378 495.275,244	20.352

Punct început	X / Y	Punct sfârșit	X / Y	Lungime segment (** (m)
6	382.572,378 495.275,244	1	382.560,342 495.303,953	31.13

\*\* Lungimile segmentelor sunt determinate în planul de proiecție Stereo 70 și sunt rotunjite la 1 milimetru.

\*\*\* Distanța dintre puncte este formată din segmente cumulate ce sunt mai mici decât valoarea 1 milimetru.





**DATE DESPRE IMOBILUL NR. 5491**

Oficiul de Cadastru și Publicitate Imobiliară ALBA  
Biroul de Cadastru și Publicitate Imobiliară Sebes

**A. Partea I. Descrierea imobilului**

TEREN Extravilan

Adresa: Jud. Alba, în locul numit Țiglărie

Nr. Crt	Nr cadastral Nr. topografic	Suprafața* (mp)	Observații / Referințe
A1		1.019	Sector cadastral:19 Teren neimprejmuit;

**B. Partea II. Proprietari și acte**

Inscrieri privitoare la dreptul de proprietate și alte drepturi reale		Referințe
/		
Act Normativ nr. 7, din 13/03/1996 emis de Parlamentul României (lege);		
B1	Inscrierea provizorie, drept de PROPRIETATE, dobandit prin Lege, cota actuala 1/1 1) COMUNA PIANU, CIF:4561952	A1

**C. Partea III. SARCINI .**

Inscrieri privind dezmembramintele dreptului de proprietate, drepturi reale de garanție și sarcini	Referințe
NU SUNT	

## Anexa Nr. 1 La Partea I

## Teren

Nr cadastral	Suprafața (mp)*	Observații / Referințe
	1.019	

\* Suprafața este determinată în planul de proiecție Stereo 70.

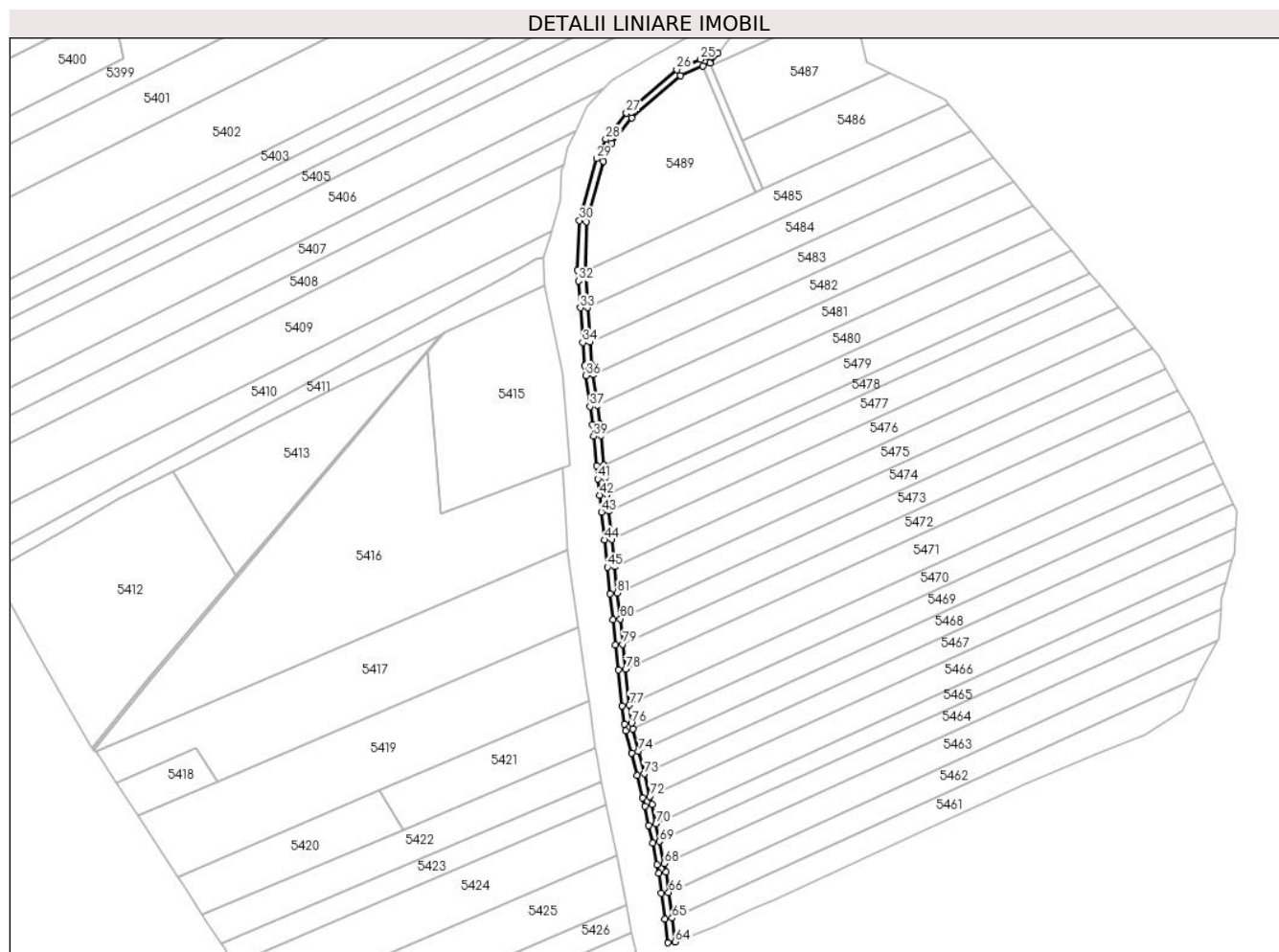

## Date referitoare la teren

Crt	Categorie folosință	Intravilan	Suprafața (mp)	Tarla	Parcelă	Nr. topo	Observații / Referințe
1	drum	NU	1.019	-	104/1/2	-	

## Lungime Segmente

1) Valorile lungimilor segmentelor sunt obținute din proiecție în plan.

Punct început	X / Y	Punct sfârșit	X / Y	Lungime segment	Punct început	X / Y	Punct sfârșit	X / Y	Lungime segment	Punct început	X / Y	Punct sfârșit	X / Y	Lungime segment
1	382.523,379 495.111,852	2	382.522,255 495.122,303	10.511	2	382.522,255 495.122,303	3	382.521,098 495.133,059	10.818	3	382.521,098 495.133,059	4	382.520,408 495.139,484	6.463
4	382.520,408 495.139,484	5	382.519,733 495.145,76	6.312	5	382.519,733 495.145,76	6	382.519,227 495.150,798	5.063	6	382.519,227 495.150,798	7	382.518,1 495.162,027	11.286
7	382.518,1 495.162,027	8	382.517,646 495.166,547	4.543	8	382.517,646 495.166,547	9	382.516,707 495.173,548	7.064	9	382.516,707 495.173,548	10	382.515,116 495.185,418	11.976
10	382.515,116 495.185,418	11	382.514,616 495.189,143	3.758	11	382.514,616 495.189,143	12	382.513,977 495.197,999	8.879	12	382.513,977 495.197,999	13	382.513,018 495.211,28	13.316
13	382.513,018 495.211,28	14	382.512,008 495.225,257	14.014	14	382.512,008 495.225,257	15	382.511,991 495.225,497	0.24	15	382.511,991 495.225,497	16	382.512,602 495.244,108	18.621
16	382.512,602 495.244,108	17	382.519,1 495.267,325	24.11	17	382.519,1 495.267,325	18	382.522,403 495.274,251	7.673	18	382.522,403 495.274,251	19	382.529,979 495.283,932	12.294

Punct început	X / Y	Punct sfârșit	X / Y	Lungime segment	Punct început	X / Y	Punct sfârșit	X / Y	Lungime segment	Punct început	X / Y	Punct sfârșit	X / Y	Lungime segment
19	382.529,979 495.283,932	20	382.548,744 495.300,115	24.779	20	382.548,744 495.300,115	21	382.557,36 495.303,822	9.38	21	382.557,36 495.303,822	22	382.559,942 495.304,905	2.8
22	382.559,942 495.304,905	23	382.562,981 495.308,742	4.895	23	382.562,981 495.308,742	24	382.558,86 495.307,487	4.308	24	382.558,86 495.307,487	25	382.556,266 495.306,399	2.813
25	382.556,266 495.306,399	26	382.547,242 495.302,516	9.824	26	382.547,242 495.302,516	27	382.527,943 495.285,874	25.484	27	382.527,943 495.285,874	28	382.520,008 495.275,734	12.876
28	382.520,008 495.275,734	29	382.516,469 495.268,312	8.222	29	382.516,469 495.268,312	30	382.509,814 495.244,537	24.689	30	382.509,814 495.244,537	31	382.509,19 495.225,516	19.032
31	382.509,19 495.225,516	32	382.509,479 495.221,406	4.12	32	382.509,479 495.221,406	33	382.510,225 495.211,078	10.354	33	382.510,225 495.211,078	34	382.511,184 495.197,797	13.316
34	382.511,184 495.197,797	35	382.511,83 495.188,856	8.964	35	382.511,83 495.188,856	36	382.512,341 495.185,046	3.844	36	382.512,341 495.185,046	37	382.513,932 495.173,176	11.976
37	382.513,932 495.173,176	38	382.514,865 495.166,221	7.018	38	382.514,865 495.166,221	39	382.515,314 495.161,747	4.496	39	382.515,314 495.161,747	40	382.516,441 495.150,518	11.286
40	382.516,441 495.150,518	41	382.516,948 495.145,471	5.073	41	382.516,948 495.145,471	42	382.517,624 495.139,185	6.322	42	382.517,624 495.139,185	43	382.518,314 495.132,759	6.463
43	382.518,314 495.132,759	44	382.519,471 495.122,004	10.817	44	382.519,471 495.122,004	45	382.520,595 495.111,553	10.511	45	382.520,595 495.111,553	46	382.521,689 495.101,382	10.23
46	382.521,689 495.101,382	47	382.522,756 495.091,454	9.985	47	382.522,756 495.091,454	48	382.523,805 495.081,699	9.811	48	382.523,805 495.081,699	49	382.524,837 495.072,104	9.65
49	382.524,837 495.072,104	50	382.526,315 495.058,362	13.821	50	382.526,315 495.058,362	51	382.527,078 495.051,259	7.144	51	382.527,078 495.051,259	52	382.527,689 495.048,836	2.499
52	382.527,689 495.048,836	53	382.529,872 495.040,176	8.931	53	382.529,872 495.040,176	54	382.532,041 495.031,574	8.872	54	382.532,041 495.031,574	55	382.534,203 495.022,995	8.847
55	382.534,203 495.022,995	56	382.534,98 495.019,911	3.18	56	382.534,98 495.019,911	57	382.536,533 495.012,485	7.587	57	382.536,533 495.012,485	58	382.537,944 495.005,74	6.891
58	382.537,944 495.005,74	59	382.539,701 494.997,336	8.585	59	382.539,701 494.997,336	60	382.540,384 494.994,068	3.338	60	382.540,384 494.994,068	61	382.541,403 494.986,455	7.682
61	382.541,403 494.986,455	62	382.542,726 494.976,569	9.974	62	382.542,726 494.976,569	63	382.543,944 494.967,471	9.179	63	382.543,944 494.967,471	64	382.546,719 494.967,843	2.8
64	382.546,719 494.967,843	65	382.545,501 494.976,94	9.179	65	382.545,501 494.976,94	66	382.544,178 494.986,826	9.974	66	382.544,178 494.986,826	67	382.543,146 494.994,541	7.784
67	382.543,146 494.994,541	68	382.542,441 494.997,909	3.441	68	382.542,441 494.997,909	69	382.540,684 495.006,312	8.585	69	382.540,684 495.006,312	70	382.539,274 495.013,058	6.891
70	382.539,274 495.013,058	71	382.537,71 495.020,54	7.644	71	382.537,71 495.020,54	72	382.536,918 495.023,679	3.238	72	382.536,918 495.023,679	73	382.534,756 495.032,258	8.847
73	382.534,756 495.032,258	74	382.532,587 495.040,861	8.872	74	382.532,587 495.040,861	75	382.530,404 495.049,521	8.931	75	382.530,404 495.049,521	76	382.529,841 495.051,754	2.303
76	382.529,841 495.051,754	77	382.529,098 495.058,661	6.948	77	382.529,098 495.058,661	78	382.527,621 495.072,403	13.821	78	382.527,621 495.072,403	79	382.526,589 495.081,998	9.65
79	382.526,589 495.081,998	80	382.525,54 495.091,753	9.811	80	382.525,54 495.091,753	81	382.524,472 495.101,681	9.985	81	382.524,472 495.101,681	1	382.523,379 495.111,852	10.23

\*\* Lungimile segmentelor sunt determinate în planul de proiecție Stereo 70 și sunt rotunjite la 1 milimetru.

\*\*\* Distanța dintre puncte este formată din segmente cumulate ce sunt mai mici decât valoarea 1 milimetru.

