

**DATE DESPRE IMOBILUL NR. 8987**

Oficiul de Cadastru și Publicitate Imobiliară ALBA  
Biroul de Cadastru și Publicitate Imobiliară Aiud

**A. Partea I. Descrierea imobilului**

TEREN Necunoscut

Adresa: Loc. Miraslau, Jud. Alba

| Nr. Crt | Nr cadastral Nr. topografic | Suprafața* (mp) | Observații / Referințe                 |
|---------|-----------------------------|-----------------|--|
| A1      |                             | 23.725          | Sector cadastral:62 Teren neimprejmit; |

**B. Partea II. Proprietari și acte**

| Inscrieri privitoare la dreptul de proprietate și alte drepturi reale |   | Referințe |
|---|---|-----------|
| /   |   |           |
| Act Normativ nr. 7, din 13/03/1996 emis de PARLAMENTUL ROMANIEI;      |   |           |
| B1  | Inscrierea provizorie, drept de PROPRIETATE, dobandit prin Lege, cota actuala 1/1 | A1        |
|   | 1) UAT MIRĂSLĂU, CIF:9999999999999  |           |
|   | OBSERVATII: PROPRIETAR NEIDENTIFICAT  |           |

**C. Partea III. SARCINI .**

| Inscrieri privind dezmembramintele dreptului de proprietate, drepturi reale de garanție și sarcini | Referințe |
|--|-----------|
| NU SUNT  |           |

## Anexa Nr. 1 La Partea I

## Teren

|              |                 |                        |
|--------------|-----------------|------------------------|
| Nr cadastral | Suprafața (mp)* | Observații / Referințe |
|              | 23.725          |                        |

\* Suprafața este determinată în planul de proiecție Stereo 70.

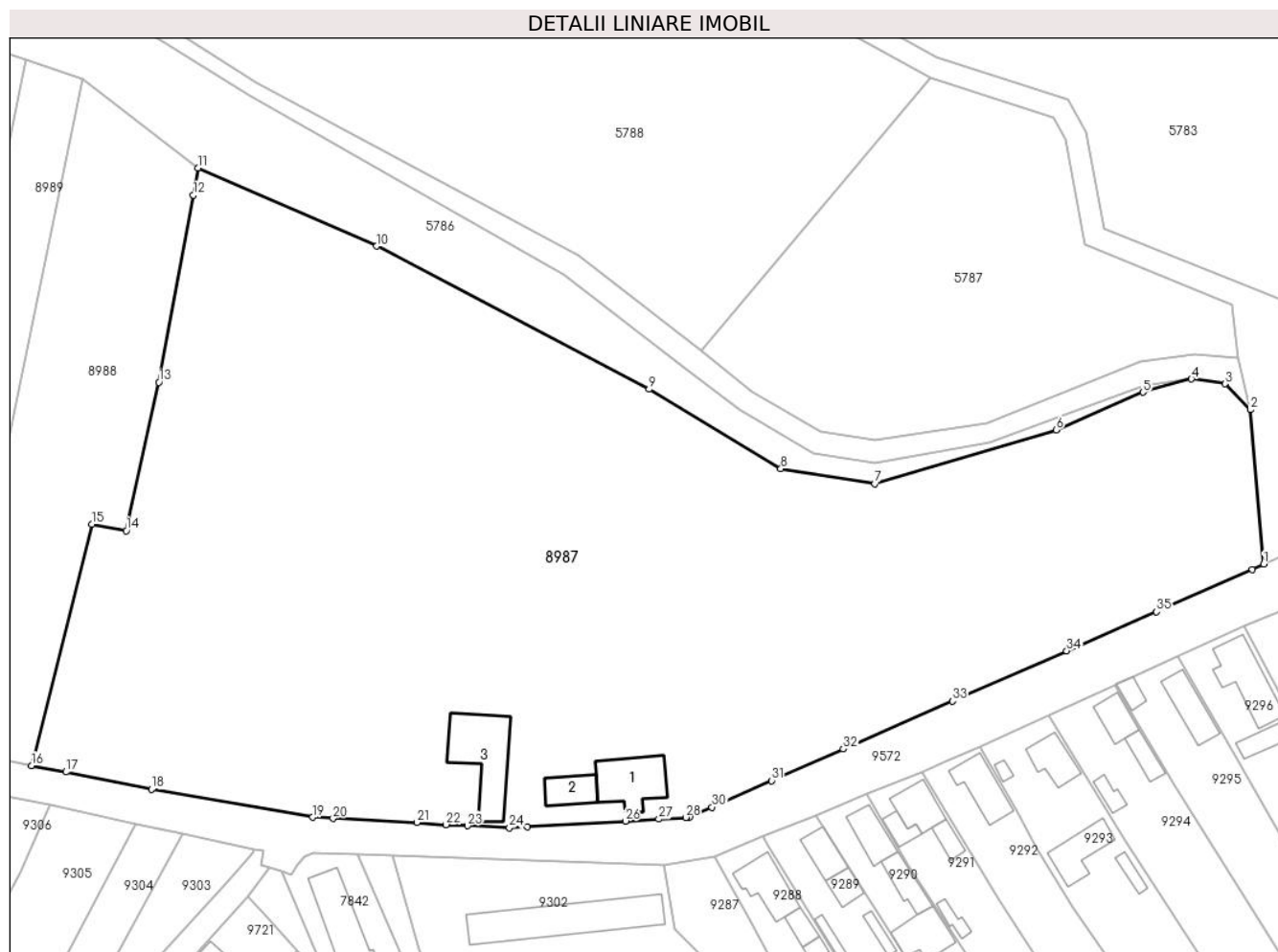

## Date referitoare la teren

| Crt | Categorie folosință | Intravilan | Suprafața (mp) | Tarla | Parcelă | Nr. topo | Observații / Referințe |
|-----|---------------------|------------|----------------|-------|---------|----------|------------------------|
| 1   | arabil              | DA         | 11.202         | -     | -       | -        |                        |
| 2   | curți construcții   | DA         | 2.200          | -     | -       | -        |                        |
| 3   | arabil              | NU         | 10.323         | -     | -       | -        |                        |

## Date referitoare la construcții

| Crt  | Număr | Destinație construcție  | Supraf. (mp) | Situație juridică | Observații / Referințe  |
|------|-------|-------------------------|--------------|-------------------|---|
| A1.1 |       | construcții de locuințe | 165          | Fara acte         | Nr. niveluri:1; S. construita la sol:165 mp; S. construita desfasurata:165 mp; LOCUINTA |
| A1.2 |       | construcții anexa       | 76           | Fara acte         | Nr. niveluri:1; S. construita la sol:76 mp; S. construita desfasurata:76 mp; ANEXA      |
| A1.3 |       | construcții anexa       | 232          | Fara acte         | Nr. niveluri:1; S. construita la sol:232 mp; S. construita desfasurata:232 mp; ANEXA    |

## Lungime Segmente

1) Valorile lungimilor segmentelor sunt obținute din proiecție în plan.

| Punct început | X / Y | Punct sfârșit | X / Y | Lungime segment (** (m) | Punct început | X / Y | Punct sfârșit | X / Y | Lungime segment (** (m) |
|---------------|-------|---------------|-------|-------------------------|---------------|-------|---------------|-------|-------------------------|
|---------------|-------|---------------|-------|-------------------------|---------------|-------|---------------|-------|-------------------------|

| Punct început | X / Y                      | Punct sfârșit | X / Y                      | Lungime segment (** (m)) | Punct început | X / Y                      | Punct sfârșit | X / Y                      | Lungime segment (** (m)) |
|---------------|----------------------------|---------------|----------------------------|--------------------------|---------------|----------------------------|---------------|----------------------------|--------------------------|
| 1             | 401.414,16<br>540.920,101  | 2             | 401.411,138<br>540.955,337 | 35.365                   | 2             | 401.411,138<br>540.955,337 | 3             | 401.405,346<br>540.961,251 | 8.278                    |
| 3             | 401.405,346<br>540.961,251 | 4             | 401.397,657<br>540.962,369 | 7.77                     | 4             | 401.397,657<br>540.962,369 | 5             | 401.386,617<br>540.959,36  | 11.443                   |
| 5             | 401.386,617<br>540.959,36  | 6             | 401.366,745<br>540.950,733 | 21.664                   | 6             | 401.366,745<br>540.950,733 | 7             | 401.325,343<br>540.938,478 | 43.178                   |
| 7             | 401.325,343<br>540.938,478 | 8             | 401.303,865<br>540.941,888 | 21.747                   | 8             | 401.303,865<br>540.941,888 | 9             | 401.273,79<br>540.960,034  | 35.125                   |
| 9             | 401.273,79<br>540.960,034  | 10            | 401.211,552<br>540.992,666 | 70.274                   | 10            | 401.211,552<br>540.992,666 | 11            | 401.170,822<br>541.010,527 | 44.474                   |
| 11            | 401.170,822<br>541.010,527 | 12            | 401.169,683<br>541.004,334 | 6.297                    | 12            | 401.169,683<br>541.004,334 | 13            | 401.161,826<br>540.961,61  | 43.44                    |
| 13            | 401.161,826<br>540.961,61  | 14            | 401.154,336<br>540.927,733 | 34.695                   | 14            | 401.154,336<br>540.927,733 | 15            | 401.146,522<br>540.929,258 | 7.961                    |
| 15            | 401.146,522<br>540.929,258 | 16            | 401.132,734<br>540.874,154 | 56.803                   | 16            | 401.132,734<br>540.874,154 | 17            | 401.140,559<br>540.872,66  | 7.966                    |
| 17            | 401.140,559<br>540.872,66  | 18            | 401.160,136<br>540.868,702 | 19.973                   | 18            | 401.160,136<br>540.868,702 | 19            | 401.196,9<br>540.862,337   | 37.311                   |
| 19            | 401.196,9<br>540.862,337   | 20            | 401.201,611<br>540.862,055 | 4.719                    | 20            | 401.201,611<br>540.862,055 | 21            | 401.220,728<br>540.861,124 | 19.14                    |
| 21            | 401.220,728<br>540.861,124 | 22            | 401.227,386<br>540.860,651 | 6.675                    | 22            | 401.227,386<br>540.860,651 | 23            | 401.232,296<br>540.860,395 | 4.917                    |
| 23            | 401.232,296<br>540.860,395 | 24            | 401.241,894<br>540.859,88  | 9.612                    | 24            | 401.241,894<br>540.859,88  | 25            | 401.245,971<br>540.860,176 | 4.088                    |
| 25            | 401.245,971<br>540.860,176 | 26            | 401.268,352<br>540.861,457 | 22.418                   | 26            | 401.268,352<br>540.861,457 | 27            | 401.276,006<br>540.861,911 | 7.667                    |
| 27            | 401.276,006<br>540.861,911 | 28            | 401.282,167<br>540.862,302 | 6.173                    | 28            | 401.282,167<br>540.862,302 | 29            | 401.283,058<br>540.862,341 | 0.892                    |
| 29            | 401.283,058<br>540.862,341 | 30            | 401.288,134<br>540.864,641 | 5.573                    | 30            | 401.288,134<br>540.864,641 | 31            | 401.301,711<br>540.870,688 | 14.863                   |
| 31            | 401.301,711<br>540.870,688 | 32            | 401.318,121<br>540.877,929 | 17.937                   | 32            | 401.318,121<br>540.877,929 | 33            | 401.343,128<br>540.888,836 | 27.282                   |
| 33            | 401.343,128<br>540.888,836 | 34            | 401.369,144<br>540.900,326 | 28.44                    | 34            | 401.369,144<br>540.900,326 | 35            | 401.389,684<br>540.909,264 | 22.4                     |
| 35            | 401.389,684<br>540.909,264 | 36            | 401.411,545<br>540.918,86  | 23.874                   | 36            | 401.411,545<br>540.918,86  | 1             | 401.414,16<br>540.920,101  | 2.895                    |

\*\* Lungimile segmentelor sunt determinate în planul de proiecție Stereo 70 și sunt rotunjite la 1 milimetru.

\*\*\* Distanța dintre puncte este formată din segmente cumulate ce sunt mai mici decât valoarea 1 milimetru.



**DATE DESPRE IMOBILUL NR. 8988**

Oficiul de Cadastru și Publicitate Imobiliară ALBA  
Biroul de Cadastru și Publicitate Imobiliară Aiud

**A. Partea I. Descrierea imobilului**

TEREN Extravilan

Adresa: Jud. Alba

| Nr. Crt. | Nr cadastral Nr. topografic | Suprafața* (mp) | Observații / Referințe                 |
|----------|-----------------------------|-----------------|--|
| A1       | 70639                       | 4.030           | Sector cadastral:62 Teren neimprejmut; |

**B. Partea II. Proprietari și acte**

| Inscrieri privitoare la dreptul de proprietate și alte drepturi reale  |   | Referințe |
|--|---|-----------|
| <b>6445 / 30/07/2013</b>   |   |           |
| Act Notarial nr. contract de vânzare cumpărare aut. nr. 1317, din 26/07/2013 emis de BNP MARGINEAN ROXANA MARIA; |   |           |
| B4   | Intabulare, drept de PROPRIETATEcu titlu cumpărare, dobandit prin Conventie, cota actuala 1/1, cota initiala 1/1<br>1) ISPAS EMILIA SABINA, ns. Nicula, bun comun<br>2) ISPAS DAMASCHIN LIVIU, casatorit cu | A1        |

**C. Partea III. SARCINI**

| Inscrieri privind dezmembramintele dreptului de proprietate, drepturi reale de garanție și sarcini   |  | Referințe |
|--|--|-----------|
| <b>18433 / 02/11/2022</b>  |  |           |
| Ordonanta nr. 73/P/2021, din 31/10/2022 emis de PDPE LICDCSJ- D.N.A. - SERV.T. AB;   |  |           |
| C1   | se indisponibilizeaza imobilul A+1 prin luarea masurii asiguratorii a sechestrului penal pina la concurenta sumei de 2919295,91 lei pe cota de sub B4.1<br>1) PARCHETUL DE PE LÂNGĂ ÎNALTA CURTE DE CASAȚIE ȘI JUSTIȚIE - DIRECȚIA NAȚIONALĂ ANTICORUPȚIE - SERVICIUL TERITORIAL ALBA -IULIA, CIF:999999999999 | A1        |
| <b>18995 / 10/11/2022</b>  |  |           |
| Act Administrativ nr. înch nr 18433, din 02/11/2022 emis de OCPI ALBA - BCPI AIUD (ordonanta nr 73/P/2021 din 31.10.2022, emis de PARCHETUL DE PE LANGA INALTA CURTE DE CASATIE SI JUSTITIE - D.N.A. - SERVICIUL TERITORIAL ALBA - IULIA); |  |           |
| C2   | se îndreaptă eroarea materială strecurată odată cu înch nr 18433/2022 în sensul că a fost omis să se specifice că indisponibilizarea imobilului se înregistrează doar asupra cotei de sub B 4.1 a numitiului Ispas Damaschin Liviu așa cum este corect   | A1        |
| <b>7205 / 04/05/2023</b>   |  |           |
| Ordonanta nr. 73/P/2021, din 26/04/2023 emis de PDPE LICDCSJ- D.N.A. - SERV. T. AB;  |  |           |
| C3   | se noteaza mentinerea sechestrului asigurator instituit prin ordonanta din data de 31.10.2022 pina la concucenta sumei de 5000949,44 lei<br>1) PARCHETUL DE PE LÂNGĂ ÎNALTA CURTE DE CASAȚIE ȘI JUSTIȚIE - DIRECȚIA NAȚIONALĂ ANTICORUPȚIE - SERVICIUL TERITORIAL ALBA -IULIA, CIF:999999999999                | A1        |
| <b>15943 / 06/09/2023</b>  |  |           |
| Ordonanta nr. 73/P/2021, din 01/09/2023 emis de PDPE LICDCSJ- D.N.A. - SERV. T. AB;  |  |           |
| C4   | asupra imobil A+1 se noteaza restrângerea sechestrului asigurator instituit prin ordonanța din data de 31.10.2022 și menținut prin ordonanța din data de 26.04.2023 , până la concurența sumei de 2919295,91 lei , asupra cotei de sub B4.1, Ispas Damaschin Liviu   | A1        |
| <b>3851 / 01/03/2024</b>   |  |           |
| Hotarare Judecatoreasca nr. copia minutei înch. penale nr. 7/2024 dos. 4035/107/2023/a1.1, din 27/02/2024 emis de TRIBUNALUL ALBA SECTIA PENALA;   |  |           |
| C5   | asupra imobil A+1 pe cota de sub B4.1 se noteaza mentinerea sechestrului asigurator instituit prin ordonanța din data de 01.09.2023 a procurorului DNA- Serviciul Teritorial Alba , până la concurența sumei de 2919295,91 lei, inculpat Ispas Damaschin Liviu   | A1        |

## Anexa Nr. 1 La Partea I

## Teren

|              |                 |                        |
|--------------|-----------------|------------------------|
| Nr cadastral | Suprafața (mp)* | Observații / Referințe |
| 70639        | 4.030           |                        |

\* Suprafața este determinată în planul de proiecție Stereo 70.

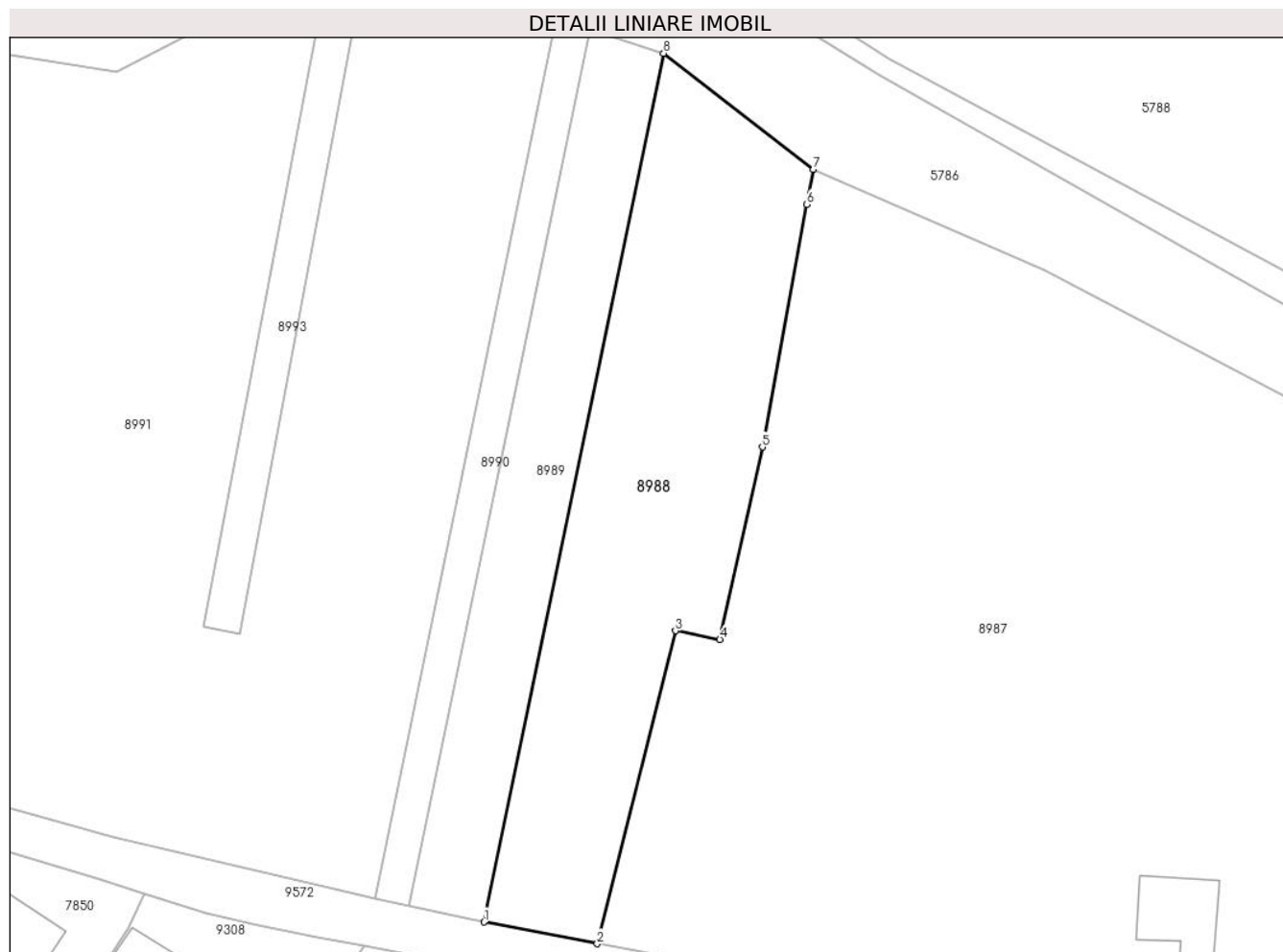

## Date referitoare la teren

| Crt | Categorie folosință | Intravilan | Suprafața (mp) | Tarla | Parcelă | Nr. topo | Observații / Referințe |
|-----|---------------------|------------|----------------|-------|---------|----------|------------------------|
| 1   | vie                 | NU         | 4.030          | -     | 2261/11 | -        |                        |

## Lungime Segmente

1) Valorile lungimilor segmentelor sunt obținute din proiecție în plan.

| Punct început | X / Y                      | Punct sfârșit | X / Y                      | Lungime segment (** (m) |
|---------------|----------------------------|---------------|----------------------------|-------------------------|
| 1             | 401.112,814<br>540.877,957 | 2             | 401.132,734<br>540.874,154 | 20.28                   |
| 2             | 401.132,734<br>540.874,154 | 3             | 401.146,522<br>540.929,258 | 56.803                  |

| Punct început | X / Y                      | Punct sfârșit | X / Y                      | Lungime segment (** (m) |
|---------------|----------------------------|---------------|----------------------------|-------------------------|
| 3             | 401.146,522<br>540.929,258 | 4             | 401.154,336<br>540.927,733 | 7.961                   |
| 4             | 401.154,336<br>540.927,733 | 5             | 401.161,826<br>540.961,61  | 34.695                  |
| 5             | 401.161,826<br>540.961,61  | 6             | 401.169,683<br>541.004,334 | 43.44                   |
| 6             | 401.169,683<br>541.004,334 | 7             | 401.170,822<br>541.010,527 | 6.297                   |
| 7             | 401.170,822<br>541.010,527 | 8             | 401.144,425<br>541.030,935 | 33.366                  |
| 8             | 401.144,425<br>541.030,935 | 1             | 401.112,814<br>540.877,957 | 156.21                  |

\*\* Lungimile segmentelor sunt determinate în planul de proiecție Stereo 70 și sunt rotunjite la 1 milimetru.

\*\*\* Distanța dintre puncte este formată din segmente cumulate ce sunt mai mici decât valoarea 1 milimetru.





**DATE DESPRE IMOBILUL NR. 8989**

Oficiul de Cadastru și Publicitate Imobiliară ALBA  
Biroul de Cadastru și Publicitate Imobiliară Aiud

**A. Partea I. Descrierea imobilului**

TEREN Intravilan

Adresa: Loc. Miraslau, Jud. Alba

| Nr. Crt | Nr cadastral Nr. topografic | Suprafața* (mp) | Observații / Referințe                  |
|---------|-----------------------------|-----------------|---|
| A1      |                             | 2.121           | Sector cadastral:62 Teren neimprejmuit; |

**B. Partea II. Proprietari și acte**

| Inscrieri privitoare la dreptul de proprietate și alte drepturi reale |   | Referințe |
|---|---|-----------|
| /   |   |           |
| Act Normativ nr. 7, din 13/03/1996 emis de PARLAMENTUL ROMANIEI;      |   |           |
| B1  | Inscrierea provizorie, drept de PROPRIETATE, dobandit prin Lege, cota actuala 1/1 | A1        |
|   | 1) UAT MIRĂSLĂU, CIF:9999999999999  |           |
|   | OBSERVATII: PROPRIETAR NEIDENTIFICAT  |           |

**C. Partea III. SARCINI .**

| Inscrieri privind dezmembramintele dreptului de proprietate, drepturi reale de garanție și sarcini | Referințe |
|--|-----------|
| NU SUNT  |           |

## Anexa Nr. 1 La Partea I

## Teren

|              |                 |                        |
|--------------|-----------------|------------------------|
| Nr cadastral | Suprafața (mp)* | Observații / Referințe |
|              | 2.121           |                        |

\* Suprafața este determinată în planul de proiecție Stereo 70.

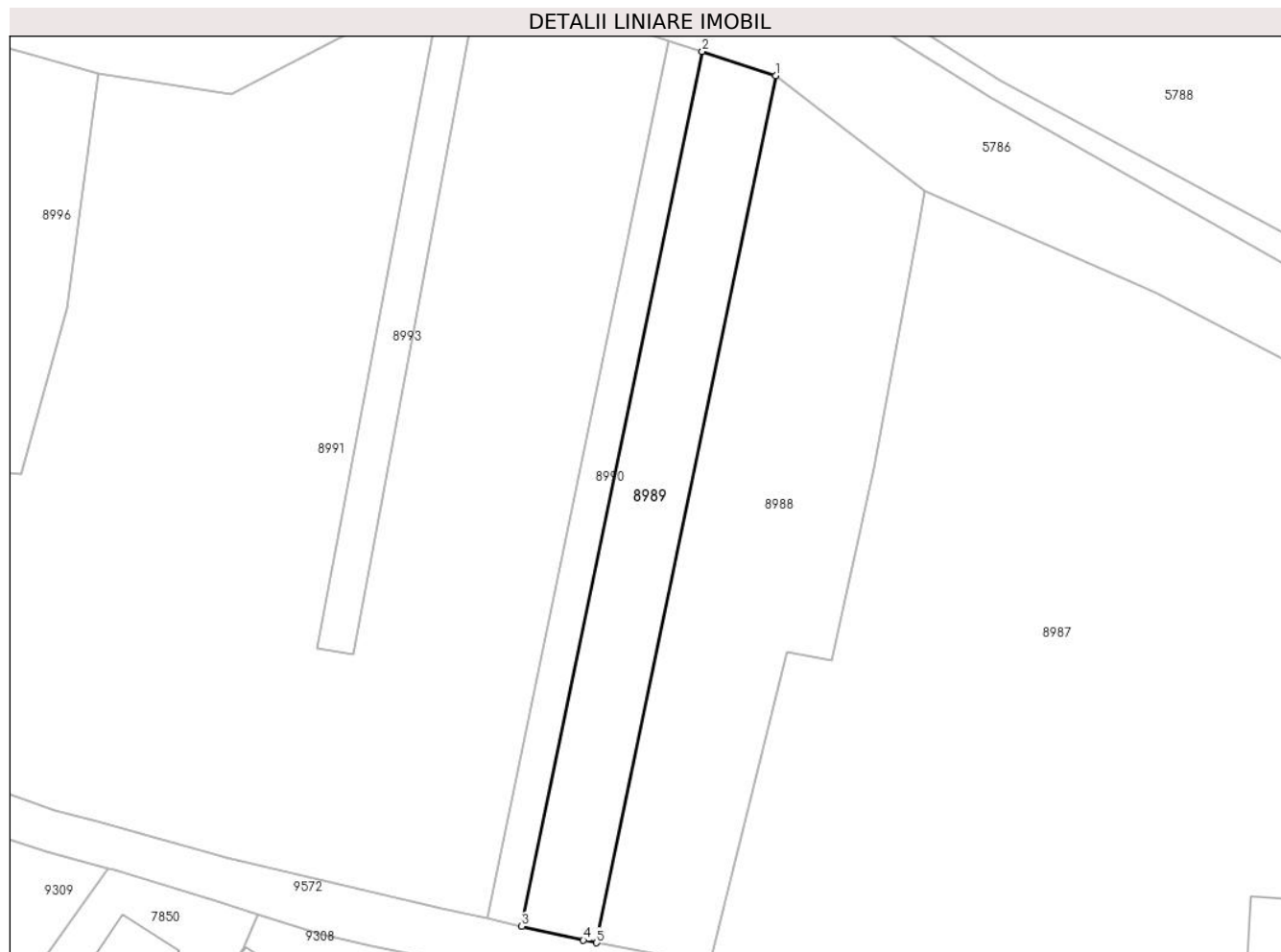

## Date referitoare la teren

| Crt | Categorie folosință | Intravilan | Suprafața (mp) | Tarla | Parcelă | Nr. topo | Observații / Referințe |
|-----|---------------------|------------|----------------|-------|---------|----------|------------------------|
| 1   | arabil              | DA         | 2.121          | -     | -       | -        |                        |

## Lungime Segmente

1) Valorile lungimilor segmentelor sunt obținute din proiecție în plan.

| Punct început | X / Y                      | Punct sfârșit | X / Y                      | Lungime segment (** (m) |
|---------------|----------------------------|---------------|----------------------------|-------------------------|
| 1             | 401.144,425<br>541.030,935 | 2             | 401.131,51<br>541.035,216  | 13.606                  |
| 2             | 401.131,51<br>541.035,216  | 3             | 401.099,611<br>540.880,852 | 157.625                 |
| 3             | 401.099,611<br>540.880,852 | 4             | 401.110,487<br>540.878,401 | 11.148                  |
| 4             | 401.110,487<br>540.878,401 | 5             | 401.112,814<br>540.877,957 | 2.369                   |
| 5             | 401.112,814<br>540.877,957 | 1             | 401.144,425<br>541.030,935 | 156.21                  |

**\*\* Lungimile segmentelor sunt determinate în planul de proiecție Stereo 70 și sunt rotunjite la 1 milimetru.**

**\*\*\* Distanța dintre puncte este formată din segmente cumulate ce sunt mai mici decât valoarea 1 milimetru.**



**DATE DESPRE IMOBILUL NR. 8990**

Oficiul de Cadastru și Publicitate Imobiliară ALBA  
Biroul de Cadastru și Publicitate Imobiliară Aiud

**A. Partea I. Descrierea imobilului**

TEREN Extravilan

Adresa: Jud. Alba

| Nr. Crt | Nr cadastral Nr. topografic | Suprafața* (mp) | Observații / Referințe                  |
|---------|-----------------------------|-----------------|---|
| A1      | 70770                       | 973             | Sector cadastral:62 Teren neimprejmuit; |

**B. Partea II. Proprietari și acte**

| Inscrieri privitoare la dreptul de proprietate și alte drepturi reale                        |  | Referințe |
|--|--|-----------|
| <b>8220 / 11/05/2022</b>   |  |           |
| Act Notarial nr. act de partaj aut. nr. 823, din 06/05/2022 emis de Karacsony Marton Attila; |  |           |
| B6   | asupra imobil A+1 se noteaza stabilirea cotelor de contributie la dobandirea si contractarea bunurilor comune in 1/2 parte fiecare   | A1        |
| B7   | Intabulare, drept de PROPRIETATE initial cumpărare, dobandit prin lesire Din Indiviziune, cota actuala 1/1<br>1) ISPAS EMILIA-SABINA | A1        |

**C. Partea III. SARCINI .**

| Inscrieri privind dezmembramintele dreptului de proprietate, drepturi reale de garanție și sarcini | Referințe |
|--|-----------|
| NU SUNT  |           |

## Anexa Nr. 1 La Partea I

## Teren

| Nr cadastral | Suprafața (mp)* | Observații / Referințe |
|--------------|-----------------|------------------------|
| 70770        | 973             |                        |

\* Suprafața este determinată în planul de proiecție Stereo 70.

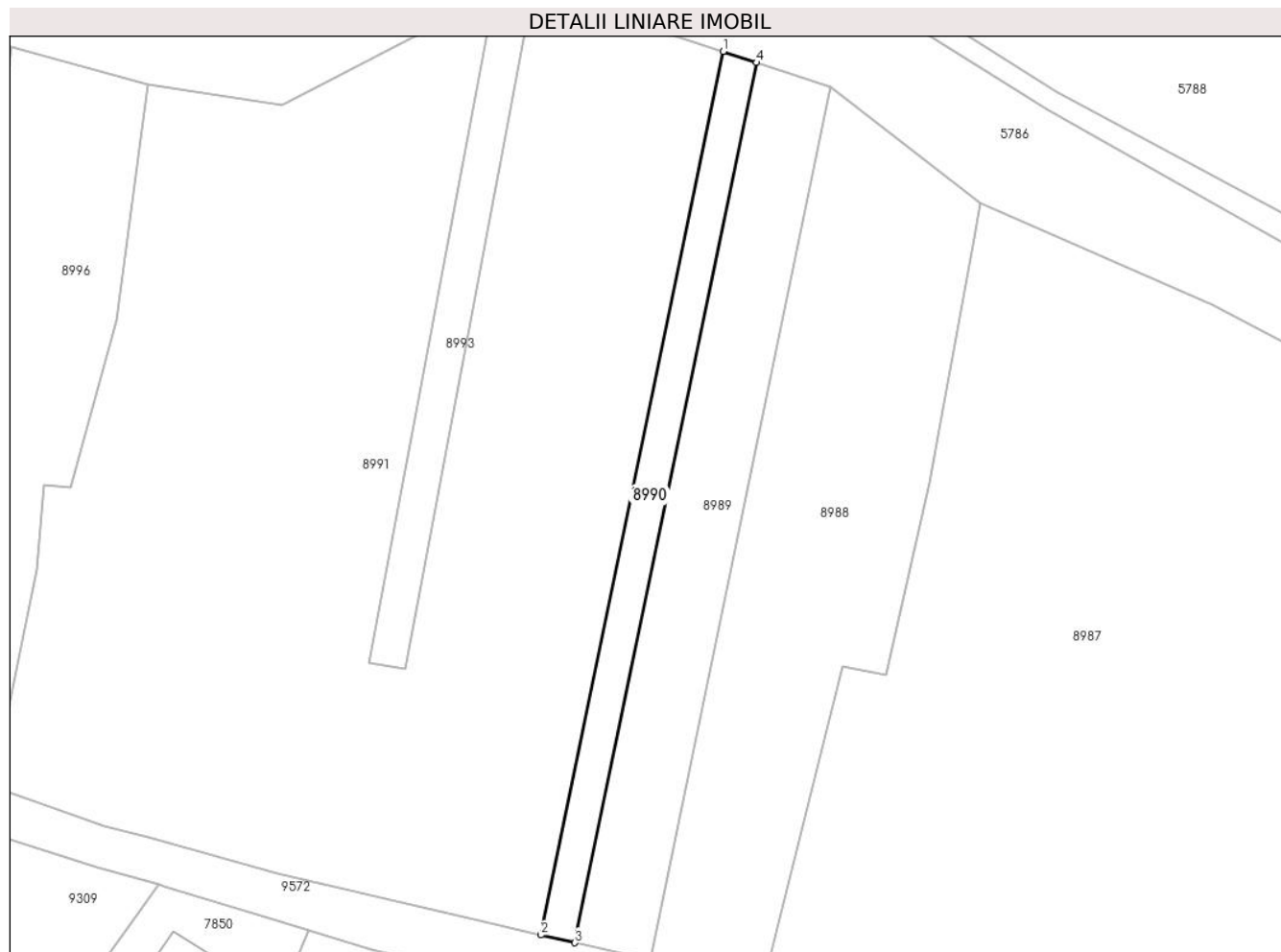

## Date referitoare la teren

| Crt | Categorie folosință | Intra vilan | Suprafața (mp) | Tarla | Parcelă | Nr. topo | Observații / Referințe |
|-----|---------------------|-------------|----------------|-------|---------|----------|------------------------|
| 1   | vie                 | NU          | 973            | 186   | 2261/9  | -        |                        |

## Lungime Segmente

1) Valorile lungimilor segmentelor sunt obținute din proiecție în plan.

| Punct început | X / Y                      | Punct sfârșit | X / Y                      | Lungime segment (** (m) |
|---------------|----------------------------|---------------|----------------------------|-------------------------|
| 1             | 401.125,618<br>541.037,169 | 2             | 401.093,602<br>540.882,206 | 158.235                 |
| 2             | 401.093,602<br>540.882,206 | 3             | 401.099,611<br>540.880,852 | 6.16                    |
| 3             | 401.099,611<br>540.880,852 | 4             | 401.131,51<br>541.035,216  | 157.625                 |
| 4             | 401.131,51<br>541.035,216  | 1             | 401.125,618<br>541.037,169 | 6.207                   |

\*\* Lungimile segmentelor sunt determinate în planul de proiecție Stereo 70 și sunt rotunjite la 1 milimetru.

**\*\*\* Distanţa dintre puncte este formată din segmente cumulate ce sunt mai mici decât valoarea 1 milimetru.**





**DATE DESPRE IMOBILUL NR. 8991**

Oficiul de Cadastru și Publicitate Imobiliară ALBA  
Biroul de Cadastru și Publicitate Imobiliară Aiud

**A. Partea I. Descrierea imobilului**

TEREN Intravilan

Adresa: Loc. Miraslau, Jud. Alba

| Nr. Crt | Nr cadastral Nr. topografic | Suprafața* (mp) | Observații / Referințe                  |
|---------|-----------------------------|-----------------|---|
| A1      |                             | 13.634          | Sector cadastral:62 Teren neimpregmuit; |

**B. Partea II. Proprietari și acte**

| Inscrieri privitoare la dreptul de proprietate și alte drepturi reale |   | Referințe |
|---|---|-----------|
| /   |   |           |
| Act Normativ nr. 7, din 13/03/1996 emis de PARLAMENTUL ROMANIEI;      |   |           |
| B1  | Inscrierea provizorie, drept de PROPRIETATE, dobandit prin Lege, cota actuala 1/1 | A1        |
|   | 1) UAT MIRĂSLĂU, CIF:9999999999999  |           |
|   | OBSERVATII: PROPRIETAR NEIDENTIFICAT  |           |

**C. Partea III. SARCINI .**

| Inscrieri privind dezmembramintele dreptului de proprietate, drepturi reale de garanție și sarcini | Referințe |
|--|-----------|
| NU SUNT  |           |

## Anexa Nr. 1 La Partea I

## Teren

| Nr cadastral | Suprafața (mp)* | Observații / Referințe |
|--------------|-----------------|------------------------|
|              | 13.634          |                        |

\* Suprafața este determinată în planul de proiecție Stereo 70.

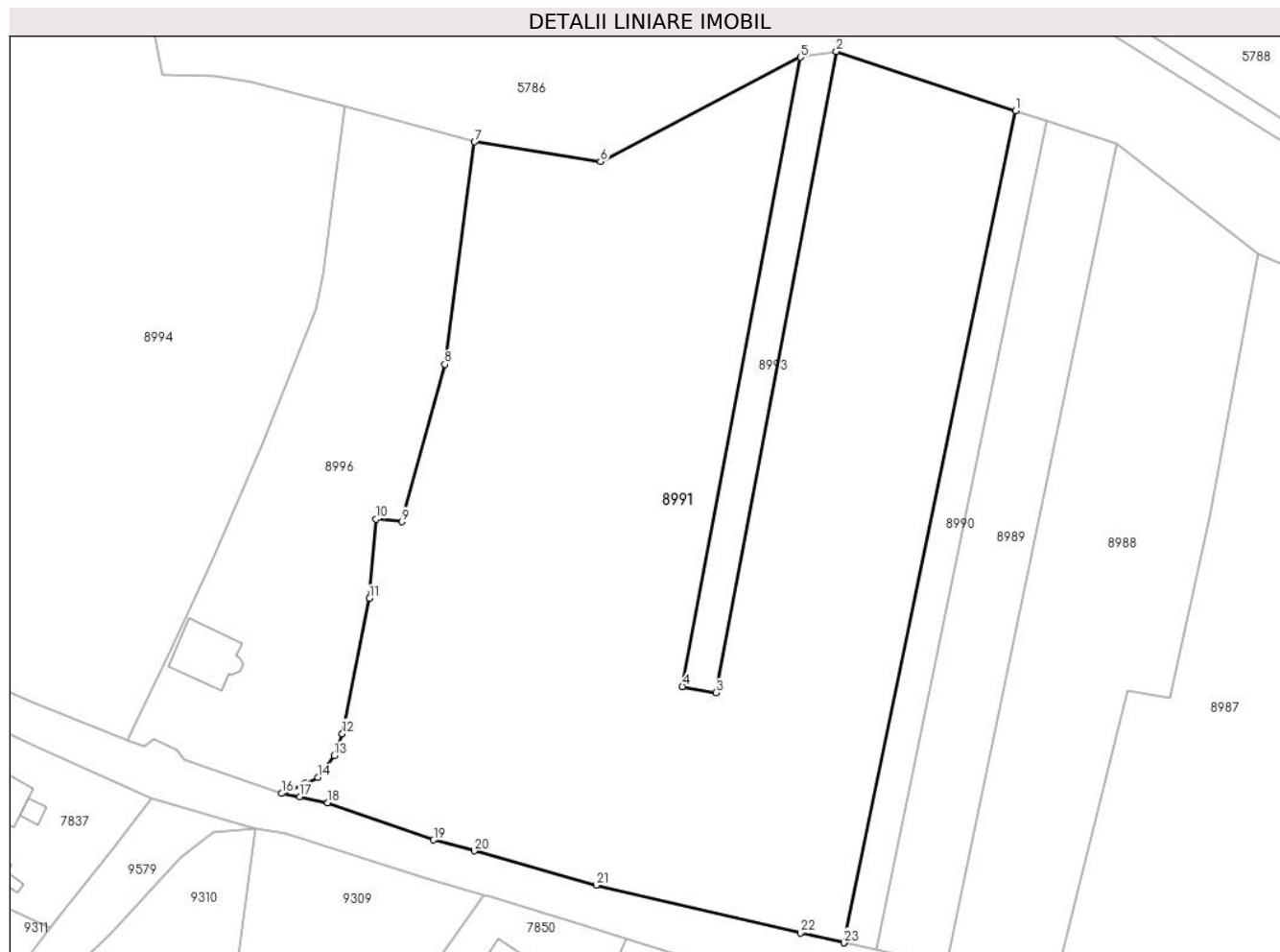

## Date referitoare la teren

| Crt | Categorie folosință | Intra vilan | Suprafața (mp) | Tarla | Parcelă | Nr. topo | Observații / Referințe |
|-----|---------------------|-------------|----------------|-------|---------|----------|------------------------|
| 1   | arabil              | DA          | 13.634         | -     | -       | -        |                        |

## Lungime Segmente

1) Valorile lungimilor segmentelor sunt obținute din proiecție în plan.

| Punct început | X / Y                      | Punct sfârșit | X / Y                      | Lungime segment (** (m) |
|---------------|----------------------------|---------------|----------------------------|-------------------------|
| 1             | 401.125,618<br>541.037,169 | 2             | 401.092,2<br>541.048,245   | 35.206                  |
| 3             | 401.069,741<br>540.928,777 | 4             | 401.063,47<br>540.929,938  | 6.378                   |
| 5             | 401.085,508<br>541.047,167 | 6             | 401.048,201<br>541.027,738 | 42.063                  |
| 7             | 401.024,723<br>541.031,393 | 8             | 401.019,198<br>540.989,971 | 41.789                  |
| 9             | 401.011,15<br>540.960,622  | 10            | 401.006,328<br>540.961,106 | 4.846                   |

| Punct început | X / Y                      | Punct sfârșit | X / Y                      | Lungime segment (** (m) |
|---------------|----------------------------|---------------|----------------------------|-------------------------|
| 2             | 401.092,2<br>541.048,245   | 3             | 401.069,741<br>540.928,777 | 121.561                 |
| 4             | 401.063,47<br>540.929,938  | 5             | 401.085,508<br>541.047,167 | 119.282                 |
| 6             | 401.048,201<br>541.027,738 | 7             | 401.024,723<br>541.031,393 | 23.761                  |
| 8             | 401.019,198<br>540.989,971 | 9             | 401.011,15<br>540.960,622  | 30.433                  |
| 10            | 401.006,328<br>540.961,106 | 11            | 401.005,146<br>540.946,35  | 14.803                  |

| Punct început | X / Y                      | Punct sfârșit | X / Y                      | Lungime segment (** (m) |
|---------------|----------------------------|---------------|----------------------------|-------------------------|
| 11            | 401.005,146<br>540.946,35  | 12            | 401.000,062<br>540.921,161 | 25.697                  |
| 13            | 400.998,534<br>540.917,098 | 14            | 400.995,5<br>540.913,04    | 5.067                   |
| 15            | 400.993,047<br>540.911,865 | 16            | 400.988,785<br>540.910,027 | 4.641                   |
| 17            | 400.992,191<br>540.909,441 | 18            | 400.997,318<br>540.908,279 | 5.257                   |
| 19            | 401.017,084<br>540.901,351 | 20            | 401.024,666<br>540.899,328 | 7.847                   |
| 21            | 401.047,404<br>540.892,921 | 22            | 401.085,507<br>540.884,031 | 39.126                  |
| 23            | 401.093,599<br>540.882,207 | 24            | 401.093,602<br>540.882,206 | 0.003                   |

| Punct început | X / Y                      | Punct sfârșit | X / Y                      | Lungime segment (** (m) |
|---------------|----------------------------|---------------|----------------------------|-------------------------|
| 12            | 401.000,062<br>540.921,161 | 13            | 400.998,534<br>540.917,098 | 4.341                   |
| 14            | 400.995,5<br>540.913,04    | 15            | 400.993,047<br>540.911,865 | 2.72                    |
| 16            | 400.988,785<br>540.910,027 | 17            | 400.992,191<br>540.909,441 | 3.456                   |
| 18            | 400.997,318<br>540.908,279 | 19            | 401.017,084<br>540.901,351 | 20.945                  |
| 20            | 401.024,666<br>540.899,328 | 21            | 401.047,404<br>540.892,921 | 23.623                  |
| 22            | 401.085,507<br>540.884,031 | 23            | 401.093,599<br>540.882,207 | 8.295                   |
| 24            | 401.093,602<br>540.882,206 | 1             | 401.125,618<br>541.037,169 | 158.235                 |

\*\* Lungimile segmentelor sunt determinate în planul de proiecție Stereo 70 și sunt rotunjite la 1 milimetru.

\*\*\* Distanța dintre puncte este formată din segmente cumulate ce sunt mai mici decât valoarea 1 milimetru.



**DATE DESPRE IMOBILUL NR. 8993**

Oficiul de Cadastru și Publicitate Imobiliară ALBA  
Biroul de Cadastru și Publicitate Imobiliară Aiud

**A. Partea I. Descrierea imobilului**

TEREN Extravilan

Adresa: Jud. Alba

| Nr. Crt | Nr cadastral Nr. topografic | Suprafața* (mp) | Observații / Referințe                 |
|---------|-----------------------------|-----------------|--|
| A1      | 70644                       | 768             | Sector cadastral:62 Teren neimprijmit; |

**B. Partea II. Proprietari și acte**

| Inscrieri privitoare la dreptul de proprietate și alte drepturi reale                        | Referințe  |    |
|--|--|----|
| <b>8189 / 11/05/2022</b>   |  |    |
| Act Notarial nr. act de partaj aut. nr. 823, din 06/05/2022 emis de Karacsony Marton Attila; |  |    |
| B8   | asupra imobil A+1 se noteaza stabilirea cotelor de contributie la dobandirea si contractarea bunurilor comune in 1/2 parte fiecare                               | A1 |
| B9   | Intabulare, drept de PROPRIETATE initial cumpărare, dobandit prin lesire Din Indiviziune, cota actuala 1/1, cota initiala 1/1<br>1) <b>ISPAS DAMASCHIN-LIVIU</b> | A1 |

**C. Partea III. SARCINI**

| Inscrieri privind dezmembramintele dreptului de proprietate, drepturi reale de garanție și sarcini   | Referințe  |    |
|--|--|----|
| <b>18402 / 02/11/2022</b>  |  |    |
| Ordonanta nr. 73/P/2021, din 31/10/2022 emis de PARCHETUL INALTA CURTE DE CASATIE SI JUSTITIE;   |  |    |
| C1   | se indisponibilizeaza imobilul A+1 prin luarea masurii asiguratorii a sechestrului penal pina la concurenta sumei de 2919295,91 lei<br>1) <b>PARCHETUL DE PE LANGA INALTA CURTE DE CASATIE SI JUSTITIE - D.N.A. - SERV. TERITORIAL ALBA-IULIA, CIF:9999999999999</b>                                     | A1 |
| <b>7197 / 04/05/2023</b>   |  |    |
| Ordonanta nr. 73/P/2021, din 26/04/2023 emis de PARCHETUL INALTA CURTE DE CASATIE SI JUSTITIE;   |  |    |
| C2   | se noteaza mentinerea sechestrului asigurator instituit prin ordonanta din data de 31.10.2022 pina la concucenta sumei de 5000949,44 lei<br>1) <b>PARCHETUL DE PE LĂNGĂ INALTA CURTE DE CASAȚIE ȘI JUSTIȚIE - DIRECȚIE NAȚIONALĂ ANTICORUPȚIE - SERVICIUL TERITORIAL ALBA - IULIA, CIF:9999999999999</b> | A1 |
| <b>15931 / 06/09/2023</b>  |  |    |
| Ordonanta nr. 73/P/2021, din 01/09/2023 emis de PARCHETUL INALTA CURTE DE CASATIE SI JUSTITIE;   |  |    |
| C3   | asupra imobil A+1 se noteaza restrângerea sechestrului asigurator instituit prin ordonanța din data de 31.10.2022 și menținut prin ordonanța din data de 26.04.2023 , până la concurența sumei de 2919295,91 lei   | A1 |
| <b>3880 / 01/03/2024</b>   |  |    |
| Hotarare Judecatoreasca nr. copia minutei înch. penale nr. 7/2024 dos. 4035/107/2023/a1.1, din 27/02/2024 emis de TRIBUNALUL ALBA SECTIA PENALA; |  |    |
| C4   | asupra imobil A+1 se noteaza mentinerea sechestrului asigurator instituit prin ordonanța din data de 01.09.2023 a procurorului DNA-Serviciul Teritorial Alba , până la concurența sumei de 2919295,91 lei, inculpat Ispas Damaschin Liviu  | A1 |

## Anexa Nr. 1 La Partea I

## Teren

|              |                 |                        |
|--------------|-----------------|------------------------|
| Nr cadastral | Suprafața (mp)* | Observații / Referințe |
| 70644        | 768             |                        |

\* Suprafața este determinată în planul de proiecție Stereo 70.

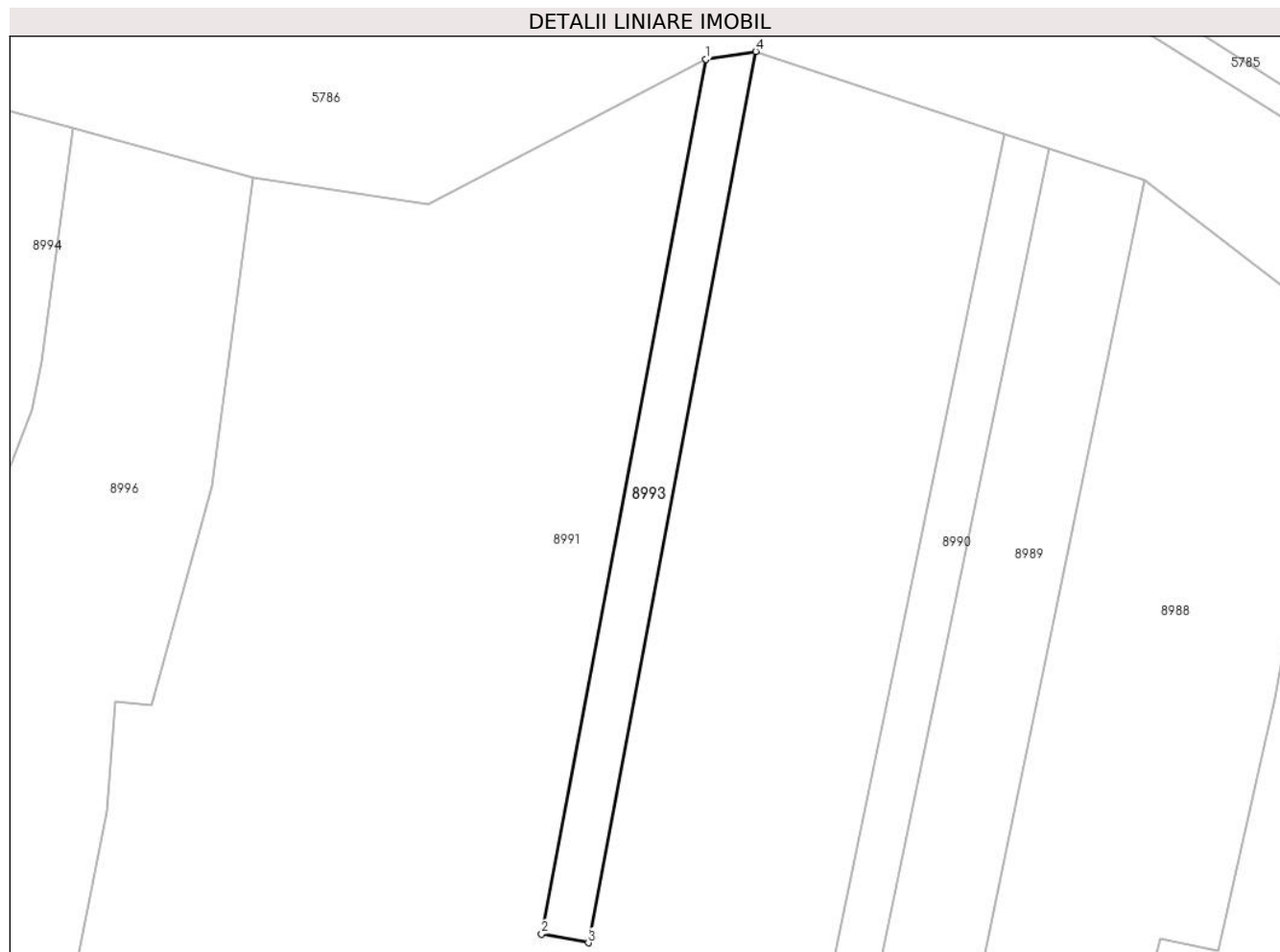

## Date referitoare la teren

| Crt | Categorie folosință | Intra vilan | Suprafața (mp) | Tarla | Parcelă | Nr. topo | Observații / Referințe |
|-----|---------------------|-------------|----------------|-------|---------|----------|------------------------|
| 1   | neproductiv         | NU          | 768            | 186   | 2261/7  | -        |                        |

## Lungime Segmente

1) Valorile lungimilor segmentelor sunt obținute din proiecție în plan.

| Punct început | X / Y                      | Punct sfârșit | X / Y                      | Lungime segment (** (m) |
|---------------|----------------------------|---------------|----------------------------|-------------------------|
| 1             | 401.085,508<br>541.047,167 | 2             | 401.063,47<br>540.929,938  | 119.282                 |
| 2             | 401.063,47<br>540.929,938  | 3             | 401.069,741<br>540.928,777 | 6.378                   |
| 3             | 401.069,741<br>540.928,777 | 4             | 401.092,2<br>541.048,245   | 121.561                 |
| 4             | 401.092,2<br>541.048,245   | 1             | 401.085,508<br>541.047,167 | 6.778                   |

\*\* Lungimile segmentelor sunt determinate în planul de proiecție Stereo 70 și sunt rotunjite la 1 milimetru.

**\*\*\* Distanţa dintre puncte este formată din segmente cumulate ce sunt mai mici decât valoarea 1 milimetru.**





**DATE DESPRE IMOBILUL NR. 8994**

Oficiul de Cadastru și Publicitate Imobiliară ALBA  
Biroul de Cadastru și Publicitate Imobiliară Aiud

**A. Partea I. Descrierea imobilului**

TEREN Intravilan

Adresa: Loc. Miraslau, Jud. Alba

| Nr. Crt | Nr cadastral Nr. topografic | Suprafața* (mp) | Observații / Referințe                 |
|---------|-----------------------------|-----------------|--|
| A1      |                             | 22.046          | Sector cadastral:62 Teren neimprijmit; |

**B. Partea II. Proprietari și acte**

| Inscrieri privitoare la dreptul de proprietate și alte drepturi reale |   | Referințe |
|---|---|-----------|
| /   |   |           |
| Act Normativ nr. 7, din 13/03/1996 emis de PARLAMENTUL ROMANIEI;      |   |           |
| B1  | Inscrierea provizorie, drept de PROPRIETATE, dobandit prin Lege, cota actuala 1/1 | A1        |
|   | 1) UAT MIRĂSLĂU, CIF:9999999999999  |           |
|   | OBSERVATII: PROPRIETAR NEIDENTIFICAT  |           |

**C. Partea III. SARCINI .**

| Inscrieri privind dezmembramintele dreptului de proprietate, drepturi reale de garanție și sarcini | Referințe |
|--|-----------|
| NU SUNT  |           |

## Anexa Nr. 1 La Partea I

## Teren

| Nr cadastral | Suprafața (mp)* | Observații / Referințe |
|--------------|-----------------|------------------------|
|              | 22.046          |                        |

\* Suprafața este determinată în planul de proiecție Stereo 70.

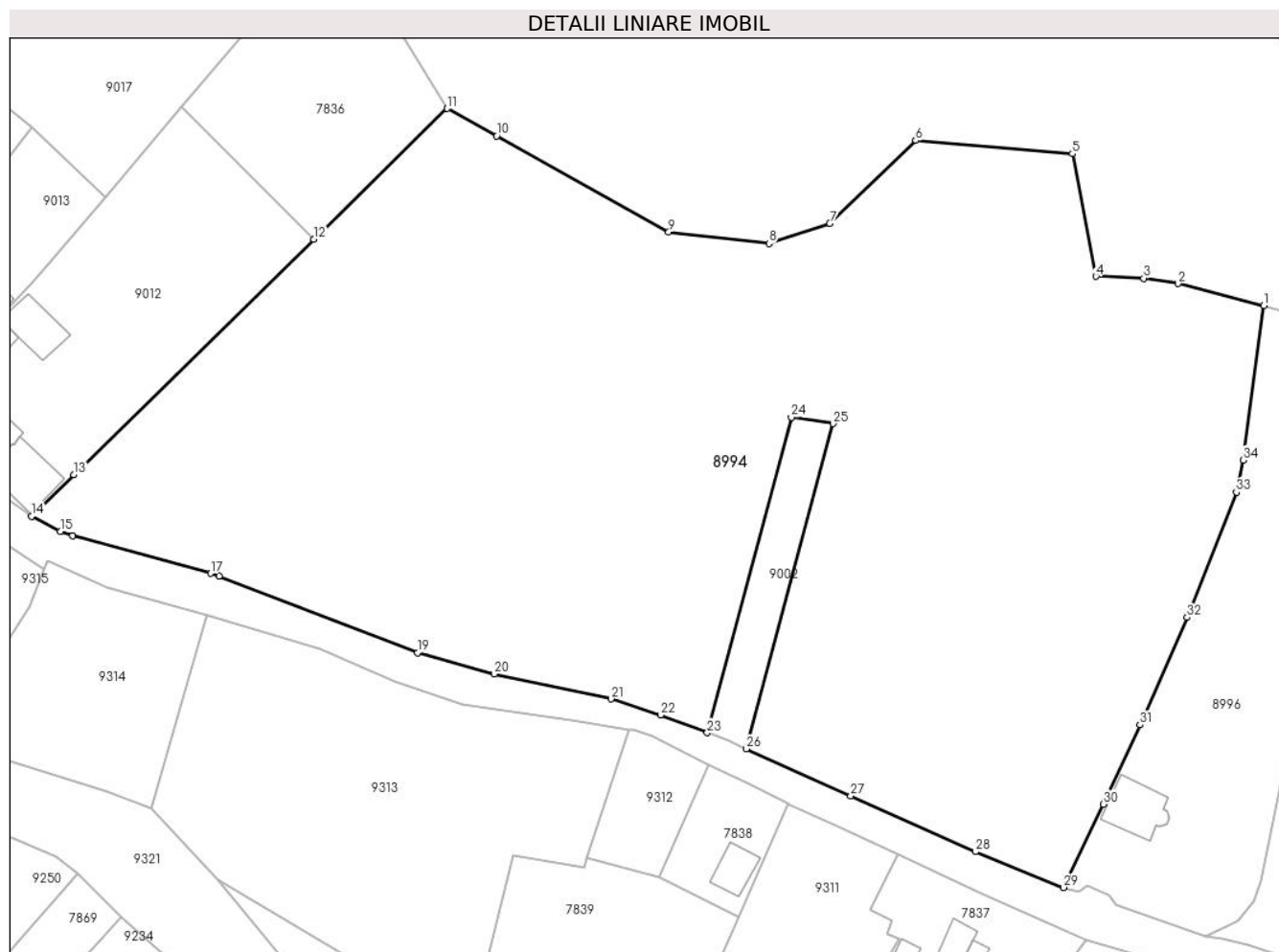

## Date referitoare la teren

| Crt | Categorie folosință | Intra vilan | Suprafața (mp) | Tarla | Parcelă | Nr. topo | Observații / Referințe |
|-----|---------------------|-------------|----------------|-------|---------|----------|------------------------|
| 1   | arabil              | DA          | 22.046         | -     | -       | -        |                        |

## Lungime Segmente

1) Valorile lungimilor segmentelor sunt obținute din proiecție în plan.

| Punct început | X / Y                      | Punct sfârșit | X / Y                      | Lungime segment (** (m) |
|---------------|----------------------------|---------------|----------------------------|-------------------------|
| 1             | 401.000,636<br>541.038,018 | 2             | 400.983,21<br>541.042,472  | 17.987                  |
| 3             | 400.976,227<br>541.043,557 | 4             | 400.966,518<br>541.043,96  | 9.718                   |
| 5             | 400.961,722<br>541.068,832 | 6             | 400.929,869<br>541.071,545 | 31.968                  |
| 7             | 400.912,437<br>541.054,711 | 8             | 400.900,074<br>541.050,611 | 13.026                  |
| 9             | 400.879,717<br>541.052,941 | 10            | 400.844,705<br>541.072,46  | 40.085                  |

| Punct început | X / Y                      | Punct sfârșit | X / Y                      | Lungime segment (** (m) |
|---------------|----------------------------|---------------|----------------------------|-------------------------|
| 2             | 400.983,21<br>541.042,472  | 3             | 400.976,227<br>541.043,557 | 7.066                   |
| 4             | 400.966,518<br>541.043,96  | 5             | 400.961,722<br>541.068,832 | 25.331                  |
| 6             | 400.929,869<br>541.071,545 | 7             | 400.912,437<br>541.054,711 | 24.233                  |
| 8             | 400.900,074<br>541.050,611 | 9             | 400.879,717<br>541.052,941 | 20.49                   |
| 10            | 400.844,705<br>541.072,46  | 11            | 400.834,7<br>541.078,038   | 11.455                  |

| Punct început | X / Y                      | Punct sfârșit | X / Y                      | Lungime segment (** (m)) |
|---------------|----------------------------|---------------|----------------------------|--------------------------|
| 11            | 400.834,7<br>541.078,038   | 12            | 400.807,578<br>541.051,459 | 37.974                   |
| 13            | 400.758,788<br>541.003,645 | 14            | 400.750,219<br>540.995,248 | 11.997                   |
| 15            | 400.756,087<br>540.992,19  | 16            | 400.758,542<br>540.991,236 | 2.634                    |
| 17            | 400.786,576<br>540.983,623 | 18            | 400.788,377<br>540.983,076 | 1.882                    |
| 19            | 400.828,676<br>540.967,502 | 20            | 400.844,251<br>540.963,197 | 16.159                   |
| 21            | 400.867,972<br>540.958,128 | 22            | 400.878,019<br>540.954,872 | 10.561                   |
| 23            | 400.887,537<br>540.951,258 | 24            | 400.904,601<br>541.015,317 | 66.292                   |
| 25            | 400.913,084<br>541.014,056 | 26            | 400.895,509<br>540.947,981 | 68.373                   |
| 27            | 400.916,703<br>540.938,438 | 28            | 400.942,021<br>540.927,087 | 27.746                   |
| 29            | 400.959,997<br>540.919,836 | 30            | 400.968,089<br>540.936,743 | 18.744                   |
| 31            | 400.975,464<br>540.952,869 | 32            | 400.985,086<br>540.974,667 | 23.827                   |
| 33            | 400.995,088<br>541.000,109 | 34            | 400.996,426<br>541.006,659 | 6.685                    |

| Punct început | X / Y                      | Punct sfârșit | X / Y                      | Lungime segment (** (m)) |
|---------------|----------------------------|---------------|----------------------------|--------------------------|
| 12            | 400.807,578<br>541.051,459 | 13            | 400.758,788<br>541.003,645 | 68.312                   |
| 14            | 400.750,219<br>540.995,248 | 15            | 400.756,087<br>540.992,19  | 6.617                    |
| 16            | 400.758,542<br>540.991,236 | 17            | 400.786,576<br>540.983,623 | 29.049                   |
| 18            | 400.788,377<br>540.983,076 | 19            | 400.828,676<br>540.967,502 | 43.204                   |
| 20            | 400.844,251<br>540.963,197 | 21            | 400.867,972<br>540.958,128 | 24.257                   |
| 22            | 400.878,019<br>540.954,872 | 23            | 400.887,537<br>540.951,258 | 10.181                   |
| 24            | 400.904,601<br>541.015,317 | 25            | 400.913,084<br>541.014,056 | 8.577                    |
| 26            | 400.895,509<br>540.947,981 | 27            | 400.916,703<br>540.938,438 | 23.244                   |
| 28            | 400.942,021<br>540.927,087 | 29            | 400.959,997<br>540.919,836 | 19.383                   |
| 30            | 400.968,089<br>540.936,743 | 31            | 400.975,464<br>540.952,869 | 17.732                   |
| 32            | 400.985,086<br>540.974,667 | 33            | 400.995,088<br>541.000,109 | 27.337                   |
| 34            | 400.996,426<br>541.006,659 | 1             | 401.000,636<br>541.038,018 | 31.641                   |

\*\* Lungimile segmentelor sunt determinate în planul de proiecție Stereo 70 și sunt rotunjite la 1 milimetru.

\*\*\* Distanța dintre puncte este formată din segmente cumulate ce sunt mai mici decât valoarea 1 milimetru.



**DATE DESPRE IMOBILUL NR. 8996**

Oficiul de Cadastru și Publicitate Imobiliară ALBA  
Biroul de Cadastru și Publicitate Imobiliară Aiud

**A. Partea I. Descrierea imobilului**

TEREN Extravilan

Adresa: Jud. Alba, imobil partial ingradit

| Nr. Crt | Nr cadastral Nr. topografic | Suprafața* (mp) | Observații / Referințe                 |
|---------|-----------------------------|-----------------|--|
| A1      | 70037                       | 3.605           | Sector cadastral:62 Teren neimprijmit; |

**Construcții**

| Crt  | Nr cadastral Nr. topografic | Adresa    | Observații / Referințe  |
|------|-----------------------------|-----------|---|
| A1.1 | 70037-C1                    | Jud. Alba | Nr. niveluri:3; S. construita la sol:110 mp; Casa de vacanta S+P+M, din lemn, edificata in anul 2016, Sc=110 mp |

**B. Partea II. Proprietari și acte**

| Inscrieri privitoare la dreptul de proprietate și alte drepturi reale  |  | Referințe |
|--|--|-----------|
| <b>4335 / 28/05/2013</b>   |  |           |
| Act Notarial nr. contract de vânzare cumpărare aut. nr. 887, din 27/05/2013 emis de BNP MARGINEAN DOREL;   |  |           |
| B3   | Intabulare, drept de PROPRIETATEcu titlu cumpărare, dobandit prin Conventie, cota actuala 1/1<br>1) GHIVECI VALENTINA- PAULA, nasc. Scrobota și soțul<br>2) GHIVECI CRISTIAN, bun comun  | A1        |
| <b>7904 / 29/07/2016</b>   |  |           |
| Act Administrativ nr. adeverinta nr. 2387, din 28/07/2016 emis de Primaria Comunei Miraslau;   |  |           |
| B4   | asupra imobil A+1 se noteaza schimbarea categoriei de folosinta asupra unei suprafete de 132 m.p. din vie in curti constructii   | A1, A1.1  |
| Act Administrativ nr. autorizatia de construire nr. 2, din 30/04/2013 emis de Primaria Comunei Miraslau (act administrativ nr. 2050/22-06-2016 emis de Primaria Comunei Miraslau; act administrativ nr. 1993/14-06-2016 emis de Primaria Comunei Miraslau; certificat de atestare a edific. constr. nr. nr. 2386/28-07-2016 emis de Primaria Comunei Miraslau; act administrativ nr. adeverinta nr. 2387/28-07-2016 emis de Primaria Comunei Miraslau; act administrativ nr. 6734/01-07-2016 emis de bcpi Aiud; act administrativ nr. 528/12-06-2016 emis de pfa Macarie Ioan;); |  |           |
| B5   | asupra imobil A+1 se noteaza existenta unei constructii- casa de vacanta S+P+M-  | A1, A1.1  |
| B6   | Intabulare, drept de PROPRIETATEcu titlu cumpărare, dobandit prin Construire, cota actuala 1/1<br>1) GHIVECI VALENTINA- PAULA, nasc. Scrobota și soțul<br>2) GHIVECI CRISTIAN, bun comun | A1.1      |

**C. Partea III. SARCINI .**

| Inscrieri privind dezmembramintele dreptului de proprietate, drepturi reale de garanție și sarcini | Referințe |
|--|-----------|
| NU SUNT  |           |

## Anexa Nr. 1 La Partea I

## Teren

| Nr cadastral | Suprafața (mp)* | Observații / Referințe |
|--------------|-----------------|------------------------|
| 70037        | 3.605           |                        |

\* Suprafața este determinată în planul de proiecție Stereo 70.

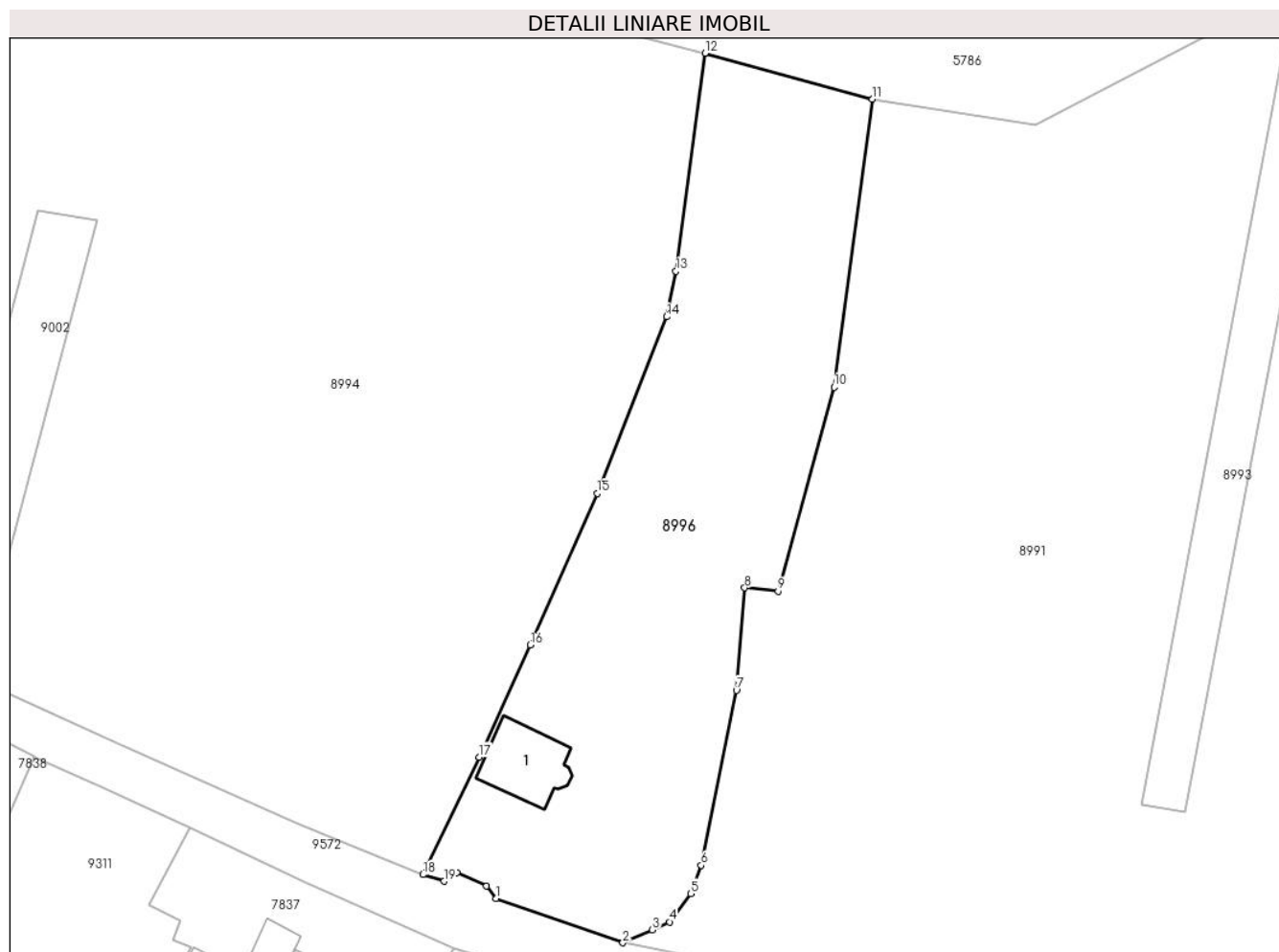

## Date referitoare la teren

| Crt | Categorie folosință | Intra vilan | Suprafața (mp) | Tarla | Parcelă | Nr. topo | Observații / Referințe |
|-----|---------------------|-------------|----------------|-------|---------|----------|------------------------|
| 1   | curți constructii   | NU          | 132            | -     | 2271/23 | -        |                        |
| 2   | vie                 | NU          | 3.473          | -     | 2271/23 | -        |                        |

## Date referitoare la construcții

| Crt  | Număr    | Destinație construcție  | Supraf. (mp) | Situație juridică | Observații / Referințe   |
|------|----------|-------------------------|--------------|-------------------|--|
| A1.1 | 70037-C1 | construcții de locuințe | 110          | Cu acte           | Nr. niveluri:3; S. construită la sol:110 mp; Casa de vacanță S+P+M, din lemn, edificată în anul 2016, Sc= 110 mp |

## Lungime Segmente

1) Valorile lungimilor segmentelor sunt obținute din proiecție în plan.

| Punct început | X / Y                      | Punct sfârșit | X / Y                      | Lungime segment (** (m)) |
|---------------|----------------------------|---------------|----------------------------|--------------------------|
| 1             | 400.970,56<br>540.916,397  | 2             | 400.988,785<br>540.910,027 | 19.306                   |
| 3             | 400.993,047<br>540.911,865 | 4             | 400.995,5<br>540.913,04    | 2.72                     |

| Punct început | X / Y                      | Punct sfârșit | X / Y                      | Lungime segment (** (m)) |
|---------------|----------------------------|---------------|----------------------------|--------------------------|
| 2             | 400.988,785<br>540.910,027 | 3             | 400.993,047<br>540.911,865 | 4.641                    |
| 4             | 400.995,5<br>540.913,04    | 5             | 400.998,534<br>540.917,098 | 5.067                    |

| Punct început | X / Y                      | Punct sfârșit | X / Y                      | Lungime segment (** (m) |
|---------------|----------------------------|---------------|----------------------------|-------------------------|
| 5             | 400.998,534<br>540.917,098 | 6             | 401.000,062<br>540.921,161 | 4.341                   |
| 7             | 401.005,146<br>540.946,35  | 8             | 401.006,328<br>540.961,106 | 14.803                  |
| 9             | 401.011,15<br>540.960,622  | 10            | 401.019,198<br>540.989,971 | 30.433                  |
| 11            | 401.024,723<br>541.031,393 | 12            | 401.000,636<br>541.038,018 | 24.981                  |
| 13            | 400.996,426<br>541.006,659 | 14            | 400.995,088<br>541.000,109 | 6.685                   |
| 15            | 400.985,086<br>540.974,667 | 16            | 400.975,464<br>540.952,869 | 23.827                  |
| 17            | 400.968,089<br>540.936,743 | 18            | 400.959,997<br>540.919,836 | 18.744                  |
| 19            | 400.963,03<br>540.918,876  | 20            | 400.964,857<br>540.920,146 | 2.225                   |
| 21            | 400.969,155<br>540.918,168 | 1             | 400.970,56<br>540.916,397  | 2.261                   |

| Punct început | X / Y                      | Punct sfârșit | X / Y                      | Lungime segment (** (m) |
|---------------|----------------------------|---------------|----------------------------|-------------------------|
| 6             | 401.000,062<br>540.921,161 | 7             | 401.005,146<br>540.946,35  | 25.697                  |
| 8             | 401.006,328<br>540.961,106 | 9             | 401.011,15<br>540.960,622  | 4.846                   |
| 10            | 401.019,198<br>540.989,971 | 11            | 401.024,723<br>541.031,393 | 41.789                  |
| 12            | 401.000,636<br>541.038,018 | 13            | 400.996,426<br>541.006,659 | 31.641                  |
| 14            | 400.995,088<br>541.000,109 | 15            | 400.985,086<br>540.974,667 | 27.337                  |
| 16            | 400.975,464<br>540.952,869 | 17            | 400.968,089<br>540.936,743 | 17.732                  |
| 18            | 400.959,997<br>540.919,836 | 19            | 400.963,03<br>540.918,876  | 3.181                   |
| 20            | 400.964,857<br>540.920,146 | 21            | 400.969,155<br>540.918,168 | 4.731                   |

\*\* Lungimile segmentelor sunt determinate în planul de proiecție Stereo 70 și sunt rotunjite la 1 milimetru.

\*\*\* Distanța dintre puncte este formată din segmente cumulate ce sunt mai mici decât valoarea 1 milimetru.





**DATE DESPRE IMOBILUL NR. 9002**

Oficiul de Cadastru și Publicitate Imobiliară ALBA  
Biroul de Cadastru și Publicitate Imobiliară Aiud

**A. Partea I. Descrierea imobilului**

TEREN Extravilan

Adresa: Jud. Alba

| Nr. Crt | Nr cadastral<br>Nr. topografic | Suprafața* (mp) | Observații / Referințe                  |
|---------|--------------------------------|-----------------|---|
| A1      | 73205                          | 574             | Sector cadastral:62 Teren neimprejmuit; |

**B. Partea II. Proprietari și acte**

| Inscrieri privitoare la dreptul de proprietate și alte drepturi reale |  | Referințe |
|---|--|-----------|
| <b>32109 / 22/10/2021</b>   |  |           |
| Act Notarial nr. aut nr 2694, din 21/10/2021 emis de Petruta Mariana; |  |           |
| B3  | Intabulare, drept de PROPRIETATEcu titlu cumpărare bun comun,<br>dobandit prin Conventie, cota actuala 1/1 | A1        |
|   | 1) Covacs Ioan, și soția<br>2) COVACS ROZALIA-ADRIANA  |           |

**C. Partea III. SARCINI .**

| Inscrieri privind dezmembramintele dreptului de proprietate, drepturi reale de garanție și sarcini | Referințe |
|--|-----------|
| NU SUNT  |           |

## Anexa Nr. 1 La Partea I

## Teren

|              |                 |                        |
|--------------|-----------------|------------------------|
| Nr cadastral | Suprafața (mp)* | Observații / Referințe |
| 73205        | 574             |                        |

\* Suprafața este determinată în planul de proiecție Stereo 70.

## DETALII LINIARE IMOBIL

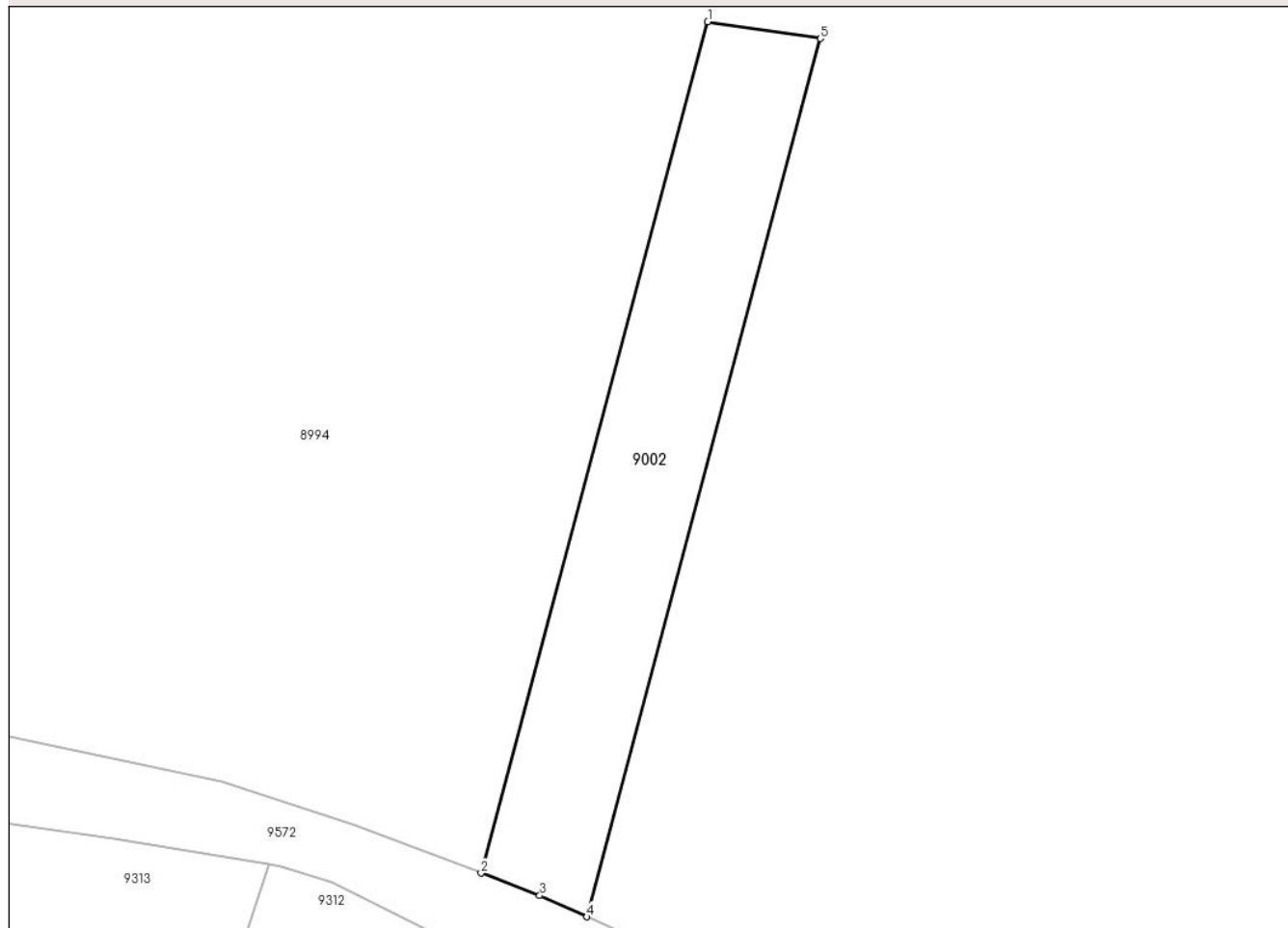

## Date referitoare la teren

| Crt | Categorie folosință | Intra vilan | Suprafața (mp) | Tarla | Parcelă | Nr. topo | Observații / Referințe |
|-----|---------------------|-------------|----------------|-------|---------|----------|------------------------|
| 1   | vie                 | NU          | 574            | -     | 2241/14 | -        |                        |

## Lungime Segmente

1) Valorile lungimilor segmentelor sunt obținute din proiecție în plan.

| Punct început | X / Y                      | Punct sfârșit | X / Y                      | Lungime segment (** (m) |
|---------------|----------------------------|---------------|----------------------------|-------------------------|
| 1             | 400.904,601<br>541.015,317 | 2             | 400.887,537<br>540.951,258 | 66.292                  |
| 2             | 400.887,537<br>540.951,258 | 3             | 400.891,95<br>540.949,583  | 4.72                    |
| 3             | 400.891,95<br>540.949,583  | 4             | 400.895,509<br>540.947,981 | 3.903                   |
| 4             | 400.895,509<br>540.947,981 | 5             | 400.913,084<br>541.014,056 | 68.373                  |
| 5             | 400.913,084<br>541.014,056 | 1             | 400.904,601<br>541.015,317 | 8.577                   |

**\*\* Lungimile segmentelor sunt determinate în planul de proiecție Stereo 70 și sunt rotunjite la 1 milimetru.**

**\*\*\* Distanța dintre puncte este formată din segmente cumulate ce sunt mai mici decât valoarea 1 milimetru.**

