

**DATE DESPRE IMOBILUL NR. 3841**

Oficiul de Cadastru și Publicitate Imobiliară ALBA
Biroul de Cadastru și Publicitate Imobiliară Aiud

A. Partea I. Descrierea imobilului

TEREN Extravilan

Adresa: Jud. Alba

Nr. Crt	Nr cadastral Nr. topografic	Suprafața* (mp)	Observații / Referințe
A1		16.000	Sector cadastral:34 Teren neimprejmuit;

B. Partea II. Proprietari și acte

Inscrieri privitoare la dreptul de proprietate și alte drepturi reale		Referințe
1 / 01/01/2022		
Act Normativ nr. 7, din 13/03/1996 emis de PARLAMENT;		
B1	Inscrierea provizorie, drept de PROPRIETATE, dobandit prin Lege, cota actuala 1/1 1) UAT MIRASLAU, CIF:9999999999999	A1

C. Partea III. SARCINI .

Inscrieri privind dezmembramintele dreptului de proprietate, drepturi reale de garanție și sarcini	Referințe
NU SUNT	

Anexa Nr. 1 La Partea I

Teren

Nr cadastral	Suprafața (mp)*	Observații / Referințe
	16.000	

* Suprafața este determinată în planul de proiecție Stereo 70.



Date referitoare la teren

Crt	Categorie folosință	Intravilan	Suprafața (mp)	Tarla	Parcelă	Nr. topo	Observații / Referințe
1	arabil	NU	16.000	-	-	-	

Lungime Segmente

1) Valorile lungimilor segmentelor sunt obținute din proiecție în plan.

Punct început	X / Y	Punct sfârșit	X / Y	Lungime segment (** (m)
1	404.747,277 541.259,454	2	404.714,685 541.262,406	32.726
2	404.714,685 541.262,406	3	404.677,736 541.265,268	37.06
3	404.677,736 541.265,268	4	404.620,45 541.264,696	57.288
4	404.620,45 541.264,696	5	404.587,705 541.268,882	33.012
5	404.587,705 541.268,882	6	404.571,077 541.271,008	16.763

Punct început	X / Y	Punct sfârșit	X / Y	Lungime segment (** (m)
6	404.571,077 541.271,008	7	404.468,894 541.295,475	105.072
7	404.468,894 541.295,475	8	404.480,168 541.276,406	22.152
8	404.480,168 541.276,406	9	404.516,656 541.242,961	49.497
9	404.516,656 541.242,961	10	404.577,461 541.217,132	66.063
10	404.577,461 541.217,132	11	404.643,625 541.204,253	67.406
11	404.643,625 541.204,253	12	404.707,915 541.187,007	66.563
12	404.707,915 541.187,007	13	404.726,819 541.168,691	26.322
13	404.726,819 541.168,691	14	404.735,997 541.135,684	34.26
14	404.735,997 541.135,684	15	404.743,695 541.115,123	21.954
15	404.743,695 541.115,123	1	404.747,277 541.259,454	144.375

** Lungimile segmentelor sunt determinate în planul de proiecție Stereo 70 și sunt rotunjite la 1 milimetru.

*** Distanța dintre puncte este formată din segmente cumulate ce sunt mai mici decât valoarea 1 milimetru.

**DATE DESPRE IMOBILUL NR. 3842**

Oficiul de Cadastru și Publicitate Imobiliară ALBA
Biroul de Cadastru și Publicitate Imobiliară Aiud

A. Partea I. Descrierea imobilului

TEREN Extravilan

Adresa: Jud. Alba

Nr. Crt	Nr cadastral Nr. topografic	Suprafața* (mp)	Observații / Referințe
A1		24.242	Sector cadastral:34 Teren neimprijmit;

B. Partea II. Proprietari și acte

Inscrieri privitoare la dreptul de proprietate și alte drepturi reale	Referințe
1 / 01/01/2022	
Act Administrativ nr. 14185/1417, din 31/07/2008 emis de CJPSDDPAT (titlu de proprietate);	
B1	A1
Intabulare, drept de PROPRIETATE, dobandit prin Reconstituire, cota actuala 1/1 1) TASNADI M PAVEL	

C. Partea III. SARCINI .

Inscrieri privind dezmembramintele dreptului de proprietate, drepturi reale de garanție și sarcini	Referințe
NU SUNT	

Anexa Nr. 1 La Partea I

Teren

Nr cadastral	Suprafața (mp)*	Observații / Referințe
	24.242	

* Suprafața este determinată în planul de proiecție Stereo 70.



Date referitoare la teren

Crt	Categorie folosință	Intravilan	Suprafața (mp)	Tarla	Parcelă	Nr. topo	Observații / Referințe
1	arabil	NU	24.242	-	2094/2/1	-	

Lungime Segmente

1) Valorile lungimilor segmentelor sunt obținute din proiecție în plan.

Punct început	X / Y	Punct sfârșit	X / Y	Lungime segment (** (m)
1	404.743,695 541.115,123	2	404.750,892 541.095,903	20.523
2	404.750,892 541.095,903	3	404.775,069 541.068,377	36.637
3	404.775,069 541.068,377	4	404.804,073 541.008,633	66.412
4	404.804,073 541.008,633	5	404.846,909 541.009,079	42.839
5	404.846,909 541.009,079	6	404.854,754 541.011,737	8.283

Punct început	X / Y	Punct sfârșit	X / Y	Lungime segment (** (m)
6	404.854,754 541.011,737	7	404.860,568 541.245,962	234.297
7	404.860,568 541.245,962	8	404.834,79 541.248,932	25.948
8	404.834,79 541.248,932	9	404.762,325 541.258,09	73.042
9	404.762,325 541.258,09	10	404.747,277 541.259,454	15.109
10	404.747,277 541.259,454	1	404.743,695 541.115,123	144.375

** Lungimile segmentelor sunt determinate în planul de proiecție Stereo 70 și sunt rotunjite la 1 milimetru.

*** Distanța dintre puncte este formată din segmente cumulate ce sunt mai mici decât valoarea 1 milimetru.

**DATE DESPRE IMOBILUL NR. 3843**

Oficiul de Cadastru și Publicitate Imobiliară ALBA
Biroul de Cadastru și Publicitate Imobiliară Aiud

A. Partea I. Descrierea imobilului

TEREN Extravilan

Adresa: Jud. Alba

Nr. Crt	Nr cadastral Nr. topografic	Suprafața* (mp)	Observații / Referințe
A1		9.800	Sector cadastral:34 Teren neimprejmuit;

B. Partea II. Proprietari și acte

Inscrieri privitoare la dreptul de proprietate și alte drepturi reale	Referințe
1 / 01/01/2022	
Act Administrativ nr. 14185/1416, din 31/07/2008 emis de CJPSDDPAT ALBA (titlu de proprietate);	
B1	A1
Intabulare, drept de PROPRIETATE, dobandit prin Reconstituire, cota actuala 1/1 1) CRISAN RODICA	

C. Partea III. SARCINI .

Inscrieri privind dezmembramintele dreptului de proprietate, drepturi reale de garanție și sarcini	Referințe
NU SUNT	

Anexa Nr. 1 La Partea I

Teren

Nr cadastral	Suprafața (mp)*	Observații / Referințe
	9.800	

* Suprafața este determinată în planul de proiecție Stereo 70.

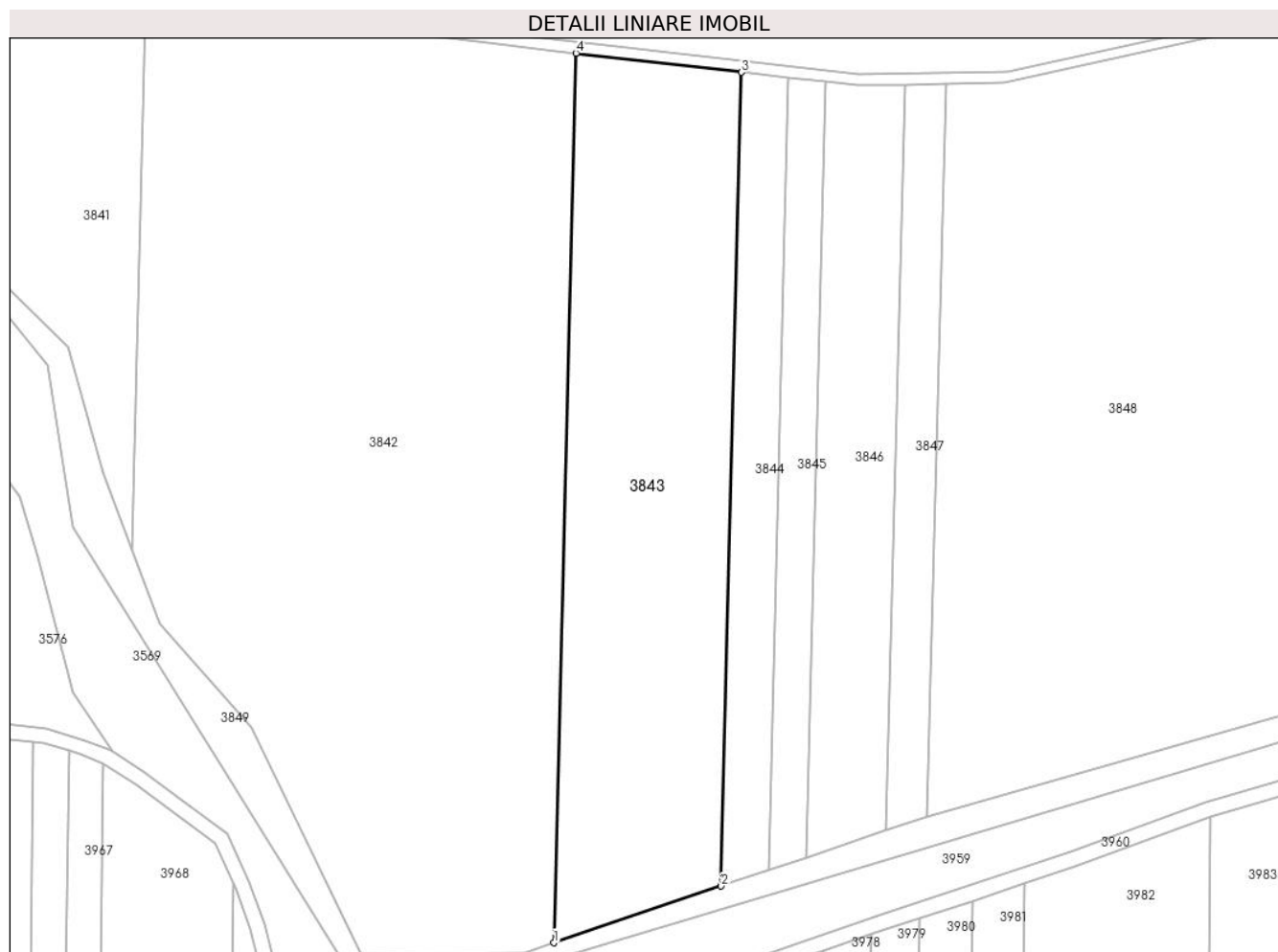

Date referitoare la teren

Crt	Categorie folosință	Intravilan	Suprafața (mp)	Tarla	Parcelă	Nr. topo	Observații / Referințe
1	arabil	NU	9.800	-	2094/2/2	-	

Lungime Segmente

1) Valorile lungimilor segmentelor sunt obținute din proiecție în plan.

Punct început	X / Y	Punct sfârșit	X / Y	Lungime segment (** (m)
1	404.854,754 541.011,737	2	404.898,827 541.026,668	46.533
2	404.898,827 541.026,668	3	404.904,144 541.240,94	214.337
3	404.904,144 541.240,94	4	404.860,568 541.245,962	43.865
4	404.860,568 541.245,962	1	404.854,754 541.011,737	234.297

** Lungimile segmentelor sunt determinate în planul de proiecție Stereo 70 și sunt rotunjite la 1 milimetru.

***** Distanța dintre puncte este formată din segmente cumulate ce sunt mai mici decât valoarea 1 milimetru.**

**DATE DESPRE IMOBILUL NR. 3844**

Oficiul de Cadastru și Publicitate Imobiliară ALBA
Biroul de Cadastru și Publicitate Imobiliară Aiud

A. Partea I. Descrierea imobilului

TEREN Extravilan

Adresa: Jud. Alba

Nr. Crt	Nr cadastral Nr. topografic	Suprafața* (mp)	Observații / Referințe
A1		2.623	Sector cadastral:34 Teren neimprejmuit;

B. Partea II. Proprietari și acte

Inscrieri privitoare la dreptul de proprietate și alte drepturi reale	Referințe
1 / 01/01/2022	
Act Administrativ nr. 14185/1432, din 07/09/2010 emis de CJPSDDPAT ALBA (titlu de proprietate);	
B1	A1
Intabulare, drept de PROPRIETATE, dobandit prin Reconstituire, cota actuala 1/1 1) SERBAN SOLTANA	

C. Partea III. SARCINI .

Inscrieri privind dezmembramintele dreptului de proprietate, drepturi reale de garanție și sarcini	Referințe
NU SUNT	

Anexa Nr. 1 La Partea I

Teren

Nr cadastral	Suprafața (mp)*	Observații / Referințe
	2.623	

* Suprafața este determinată în planul de proiecție Stereo 70.

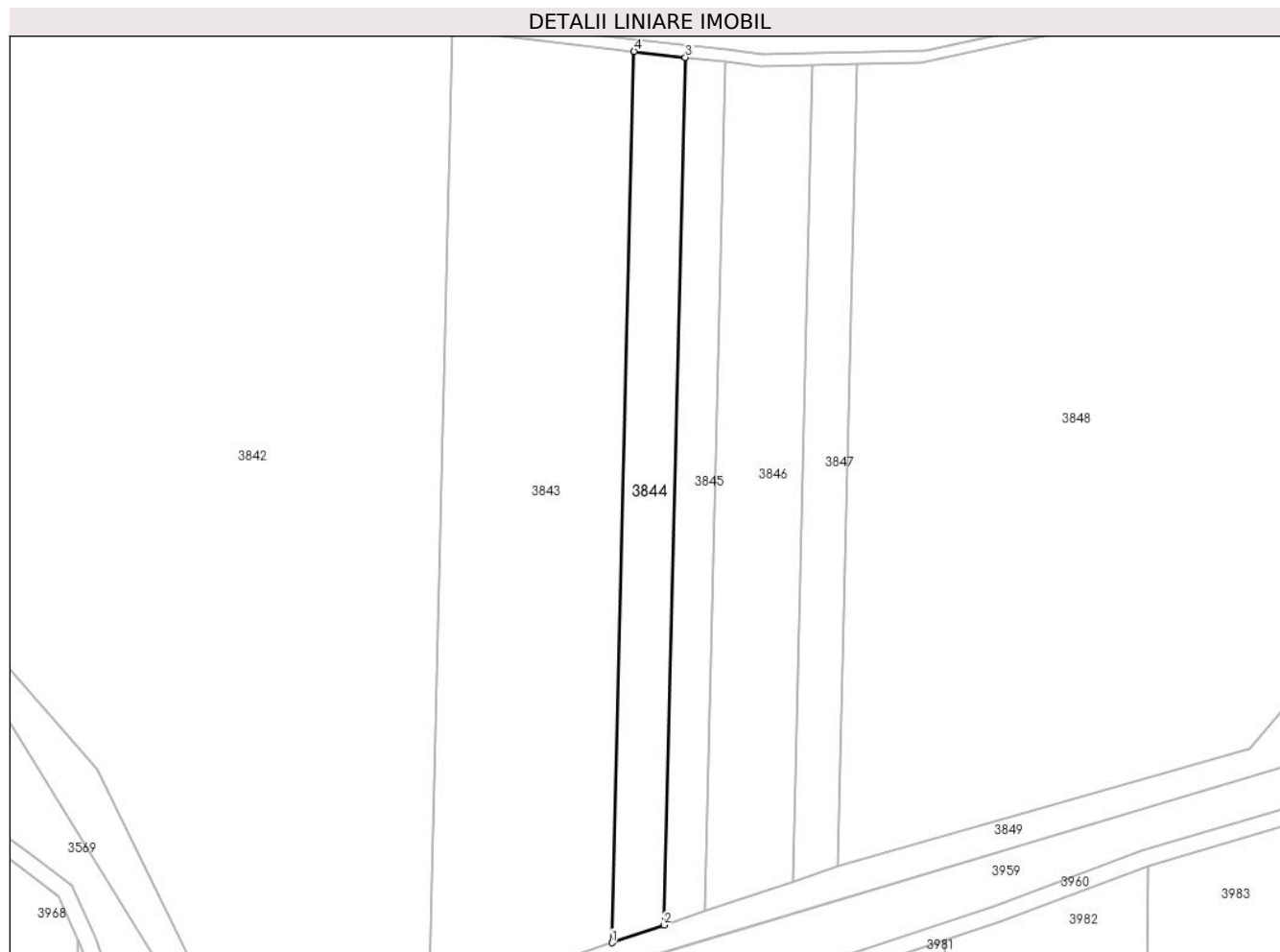

Date referitoare la teren

Crt	Categorie folosință	Intravilan	Suprafața (mp)	Tarla	Parcelă	Nr. topo	Observații / Referințe
1	arabil	NU	2.623	-	2094/2/3	-	

Lungime Segmente

1) Valorile lungimilor segmentelor sunt obținute din proiecție în plan.

Punct început	X / Y	Punct sfârșit	X / Y	Lungime segment (** (m)
1	404.898,827 541.026,668	2	404.911,337 541.030,907	13.209
2	404.911,337 541.030,907	3	404.916,515 541.239,514	208.672
3	404.916,515 541.239,514	4	404.904,144 541.240,94	12.452
4	404.904,144 541.240,94	1	404.898,827 541.026,668	214.337

** Lungimile segmentelor sunt determinate în planul de proiecție Stereo 70 și sunt rotunjite la 1 milimetru.

***** Distanţa dintre puncte este formată din segmente cumulate ce sunt mai mici decât valoarea 1 milimetru.**

**DATE DESPRE IMOBILUL NR. 3845**

Oficiul de Cadastru și Publicitate Imobiliară ALBA
Biroul de Cadastru și Publicitate Imobiliară Aiud

A. Partea I. Descrierea imobilului

TEREN Extravilan

Adresa: Jud. Alba

Nr. Crt	Nr cadastral Nr. topografic	Suprafața* (mp)	Observații / Referințe
A1	70860	1.999	Sector cadastral:34 Teren neimprejmuit;

B. Partea II. Proprietari și acte

Inscrieri privitoare la dreptul de proprietate și alte drepturi reale		Referințe
8182 / 11/05/2022		
Act Notarial nr. act de partaj aut. nr. 823, din 06/05/2022 emis de Karacsony Marton Attila;		
B3	asupra imobil A+1 se noteaza stabilirea cotelor de contributie la dobandirea si contractarea bunurilor comune in 1/2 parte fiecare	A1
B4	Intabulare, drept de PROPRIETATE initial cumpărare, dobandit prin lesire Din Indiviziune, cota actuala 1/1, cota initiala 1/1 1) ISPAS DAMASCHIN-LIVIU	A1

C. Partea III. SARCINI .

Inscrieri privind dezmembramintele dreptului de proprietate, drepturi reale de garanție și sarcini	Referințe
NU SUNT	

Anexa Nr. 1 La Partea I

Teren

Nr cadastral	Suprafața (mp)*	Observații / Referințe
70860	1.999	

* Suprafața este determinată în planul de proiecție Stereo 70.

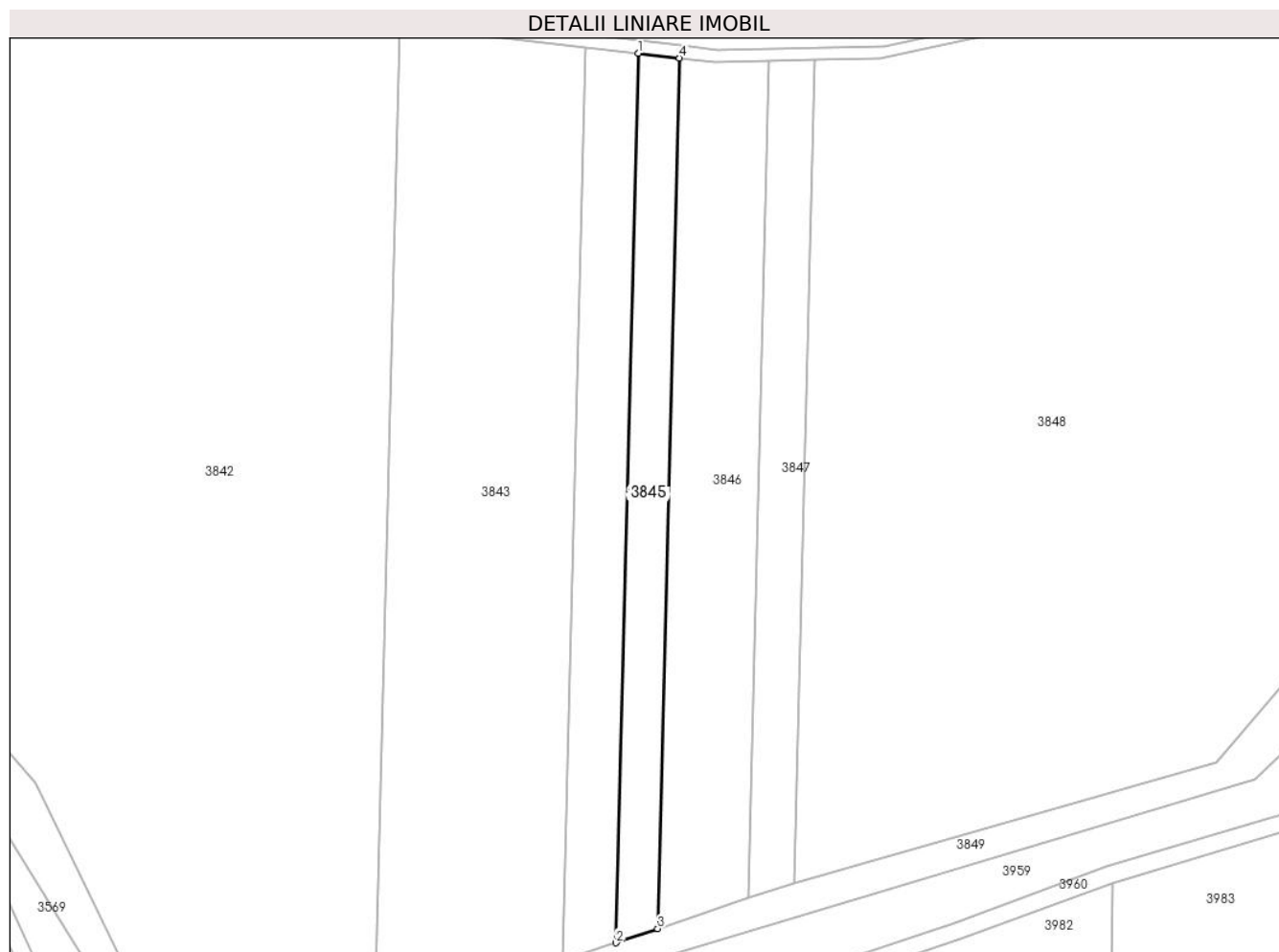

Date referitoare la teren

Crt	Categorie folosință	Intra vilan	Suprafața (mp)	Tarla	Parcelă	Nr. topo	Observații / Referințe
1	arabil	NU	1.999	163	2094/2/4	-	

Lungime Segmente

1) Valorile lungimilor segmentelor sunt obținute din proiecție în plan.

Punct început	X / Y	Punct sfârșit	X / Y	Lungime segment (** (m)
1	404.916,515 541.239,514	2	404.911,337 541.030,907	208.671
2	404.911,337 541.030,907	3	404.921,105 541.034,216	10.313
3	404.921,105 541.034,216	4	404.926,172 541.238,402	204.249
4	404.926,172 541.238,402	1	404.916,515 541.239,514	9.721

** Lungimile segmentelor sunt determinate în planul de proiecție Stereo 70 și sunt rotunjite la 1 milimetru.

***** Distanţa dintre puncte este formată din segmente cumulate ce sunt mai mici decât valoarea 1 milimetru.**

**DATE DESPRE IMOBILUL NR. 3846**

Oficiul de Cadastru și Publicitate Imobiliară ALBA
Biroul de Cadastru și Publicitate Imobiliară Aiud

A. Partea I. Descrierea imobilului

TEREN Extravilan

Adresa: Jud. Alba

Nr. Crt	Nr cadastral Nr. topografic	Suprafața* (mp)	Observații / Referințe
A1	70569	4.200	Sector cadastral:34 Teren neimprijmit;

B. Partea II. Proprietari și acte

Inscrieri privitoare la dreptul de proprietate și alte drepturi reale		Referințe
8142 / 17/10/2012		
Act Administrativ nr. T.P. 14185/1443, din 20/06/2012 emis de CJPSDDPAT (act administrativ nr. 6777/27-08-2012 emis de OCPI ALBA;);		
B1	Intabulare, drept de PROPRIETATE asupra parc. 2094/2/5 arabil de 4200 m.p., dobandit prin Reconstituire, cota actuala 1/1, cota initiala 1/1 1) MIF TRAIAN 2) MIF VERONICA	A1

C. Partea III. SARCINI .

Inscrieri privind dezmembramintele dreptului de proprietate, drepturi reale de garanție și sarcini	Referințe
NU SUNT	

Anexa Nr. 1 La Partea I

Teren

Nr cadastral	Suprafața (mp)*	Observații / Referințe
70569	4.200	

* Suprafața este determinată în planul de proiecție Stereo 70.

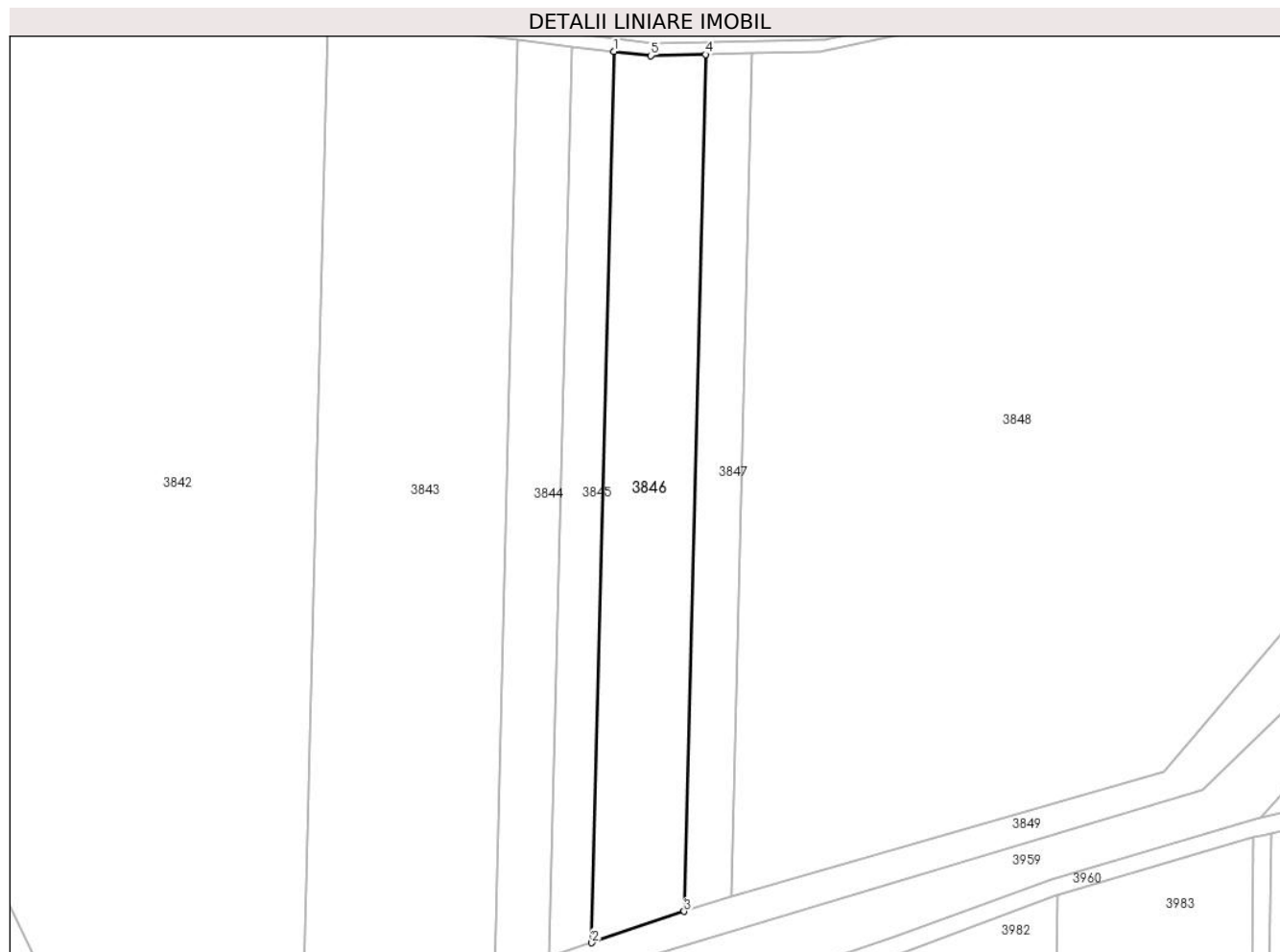

Date referitoare la teren

Crt	Categorie folosință	Intra vilan	Suprafața (mp)	Tarla	Parcelă	Nr. topo	Observații / Referințe
1	arabil	NU	4.200	163	2094/2/5	-	Insula Decii

Lungime Segmente

1) Valorile lungimilor segmentelor sunt obținute din proiecție în plan.

Punct început	X / Y	Punct sfârșit	X / Y	Lungime segment (** (m)
1	404.926,172 541.238,402	2	404.921,105 541.034,216	204.249
2	404.921,105 541.034,216	3	404.942,293 541.041,395	22.371
3	404.942,293 541.041,395	4	404.947,165 541.237,708	196.373
4	404.947,165 541.237,708	5	404.934,606 541.237,43	12.562
5	404.934,606 541.237,43	1	404.926,172 541.238,402	8.49

**** Lungimile segmentelor sunt determinate în planul de proiecție Stereo 70 și sunt rotunjite la 1 milimetru.**

***** Distanța dintre puncte este formată din segmente cumulate ce sunt mai mici decât valoarea 1 milimetru.**

**DATE DESPRE IMOBILUL NR. 3847**

Oficiul de Cadastru și Publicitate Imobiliară ALBA
Biroul de Cadastru și Publicitate Imobiliară Aiud

A. Partea I. Descrierea imobilului

TEREN Extravilan

Adresa: Jud. Alba

Nr. Crt	Nr cadastral Nr. topografic	Suprafața* (mp)	Observații / Referințe
A1	70568	2.100	Sector cadastral:34 Teren neimprejmuit;

B. Partea II. Proprietari și acte

Inscrieri privitoare la dreptul de proprietate și alte drepturi reale		Referințe
6987 / 05/09/2012		
Act Administrativ nr. T.P. 14185/1444, din 20/06/2012 emis de CJPSDDPAT (act administrativ nr. 6775/27-08-2012 emis de OCPI ALBA - SERVICIU CADASTRU;);		
B1	Intabulare, drept de PROPRIETATE asupra parc. 2094/2/6 arabil de 2100 m.p., dobandit prin Reconstituire, cota actuala 1/1, cota initiala 1/1 1) AVRAM NICOLAE	A1

C. Partea III. SARCINI .

Inscrieri privind dezmembramintele dreptului de proprietate, drepturi reale de garanție și sarcini	Referințe
NU SUNT	

Anexa Nr. 1 La Partea I

Teren

Nr cadastral	Suprafața (mp)*	Observații / Referințe
70568	2.100	

* Suprafața este determinată în planul de proiecție Stereo 70.

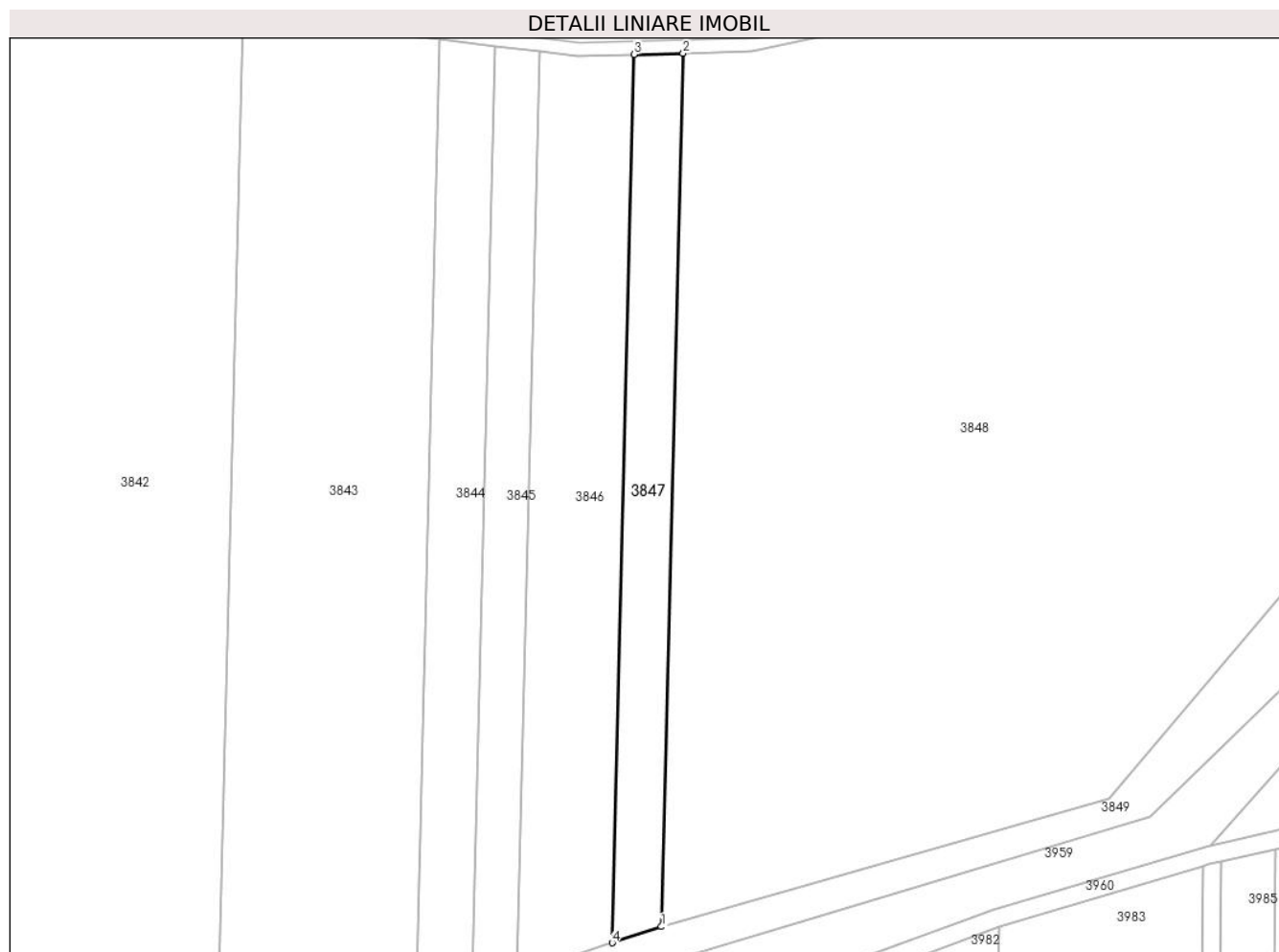

Date referitoare la teren

Crt	Categorie folosință	Intravilan	Suprafața (mp)	Tarla	Parcelă	Nr. topo	Observații / Referințe
1	arabil	NU	2.100	163	2094/2/6	-	Insula Decii

Lungime Segmente

1) Valorile lungimilor segmentelor sunt obținute din proiecție în plan.

Punct început	X / Y	Punct sfârșit	X / Y	Lungime segment (** (m)
1	404.953,168 541.044,964	2	404.957,962 541.237,948	193.044
2	404.957,962 541.237,948	3	404.947,165 541.237,708	10.8
3	404.947,165 541.237,708	4	404.942,293 541.041,395	196.373
4	404.942,293 541.041,395	1	404.953,168 541.044,964	11.446

** Lungimile segmentelor sunt determinate în planul de proiecție Stereo 70 și sunt rotunjite la 1 milimetru.

***** Distanţa dintre puncte este formată din segmente cumulate ce sunt mai mici decât valoarea 1 milimetru.**

**DATE DESPRE IMOBILUL NR. 3848**

Oficiul de Cadastru și Publicitate Imobiliară ALBA
Biroul de Cadastru și Publicitate Imobiliară Aiud

A. Partea I. Descrierea imobilului

TEREN Extravilan

Adresa: Jud. Alba

Nr. Crt	Nr cadastral Nr. topografic	Suprafața* (mp)	Observații / Referințe
A1		35.728	Sector cadastral:34 Teren neimprejmuit;

B. Partea II. Proprietari și acte

Inscrieri privitoare la dreptul de proprietate și alte drepturi reale		Referințe
1 / 01/01/2022		
Act Normativ nr. 7, din 13/03/1996 emis de PARLAMENT;		
B1	Inscrierea provizorie, drept de PROPRIETATE, dobandit prin Lege, cota actuala 1/1 1) UAT MIRASLAU, CIF:99999999999999	A1

C. Partea III. SARCINI .

Inscrieri privind dezmembramintele dreptului de proprietate, drepturi reale de garanție și sarcini	Referințe
NU SUNT	

Anexa Nr. 1 La Partea I

Teren

Nr cadastral	Suprafața (mp)*	Observații / Referințe
	35.728	

* Suprafața este determinată în planul de proiecție Stereo 70.

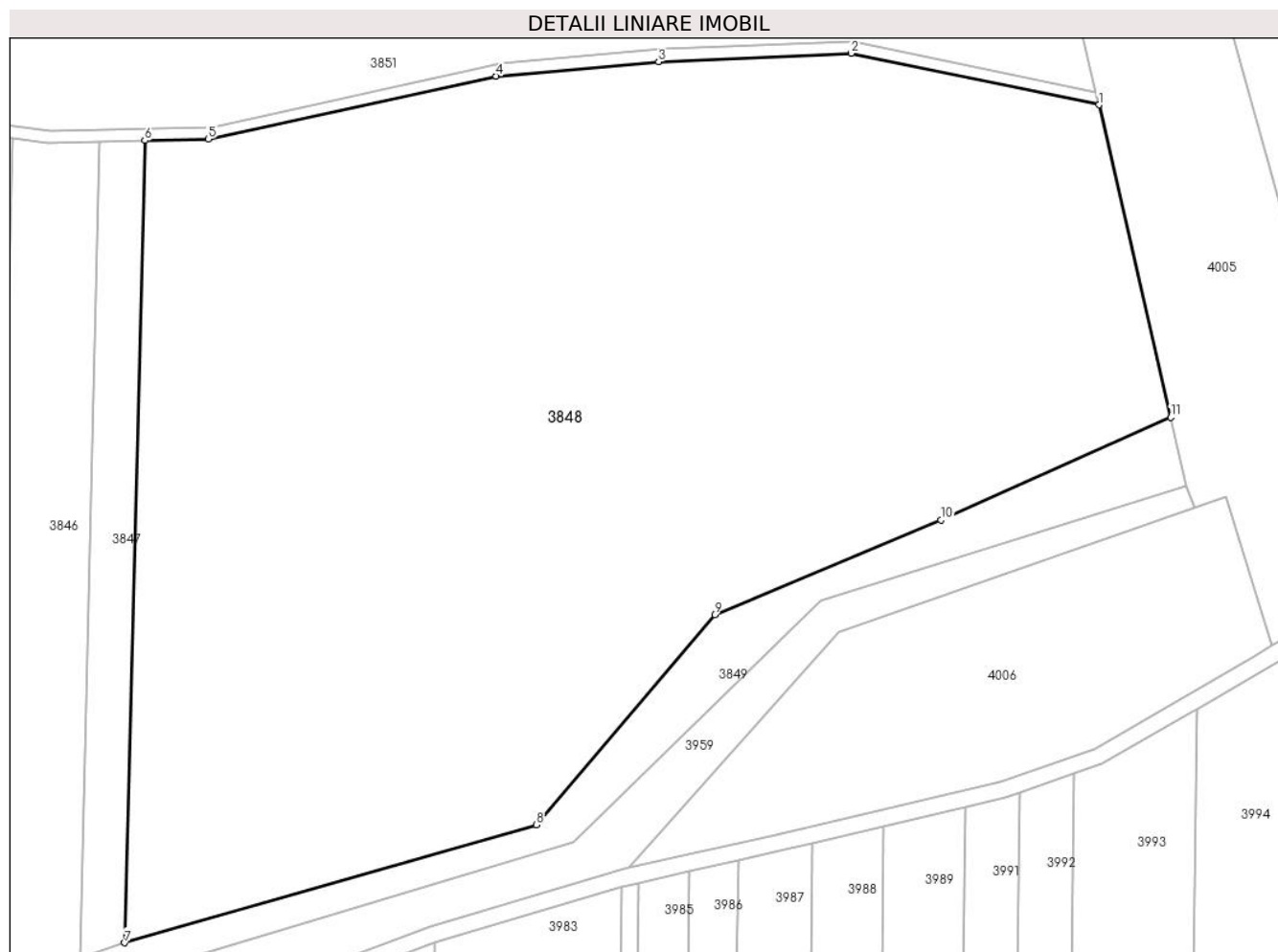

Date referitoare la teren

Crt	Categorie folosință	Intra vilan	Suprafața (mp)	Tarla	Parcelă	Nr. topo	Observații / Referințe
1	arabil	NU	35.728	-	2094/2	-	

Lungime Segmente

1) Valorile lungimilor segmentelor sunt obținute din proiecție în plan.

Punct început	X / Y	Punct sfârșit	X / Y	Lungime segment (** (m)
1	405.187,702 541.246,529	2	405.128,067 541.258,958	60.916
2	405.128,067 541.258,958	3	405.081,666 541.256,955	46.444
3	405.081,666 541.256,955	4	405.042,588 541.253,456	39.235
4	405.042,588 541.253,456	5	404.973,273 541.238,288	70.955
5	404.973,273 541.238,288	6	404.957,962 541.237,948	15.314

Punct început	X / Y	Punct sfârșit	X / Y	Lungime segment (** (m)
6	404.957,962 541.237,948	7	404.953,168 541.044,964	193.044
7	404.953,168 541.044,964	8	405.052,275 541.073,32	103.084
8	405.052,275 541.073,32	9	405.095,175 541.123,912	66.333
9	405.095,175 541.123,912	10	405.149,613 541.146,651	58.996
10	405.149,613 541.146,651	11	405.204,928 541.171,38	60.591
11	405.204,928 541.171,38	1	405.187,702 541.246,529	77.097

** Lungimile segmentelor sunt determinate în planul de proiecție Stereo 70 și sunt rotunjite la 1 milimetru.

*** Distanța dintre puncte este formată din segmente cumulate ce sunt mai mici decât valoarea 1 milimetru.

**DATE DESPRE IMOBILUL NR. 3849**

Oficiul de Cadastru și Publicitate Imobiliară ALBA
Biroul de Cadastru și Publicitate Imobiliară Aiud

A. Partea I. Descrierea imobilului

TEREN Extravilan

Adresa: Jud. Alba

Nr. Crt	Nr cadastral Nr. topografic	Suprafața* (mp)	Observații / Referințe
A1		7.336	Sector cadastral:34 Teren neimprejmuit;

B. Partea II. Proprietari și acte

Inscrieri privitoare la dreptul de proprietate și alte drepturi reale		Referințe
1 / 01/01/2022		
Act Normativ nr. 7, din 13/03/1996 emis de PARLAMENT;		
B1	Inscrierea provizorie, drept de PROPRIETATE, dobandit prin Lege, cota actuala 1/1 1) UAT MIRASLAU, CIF:9999999999999	A1

C. Partea III. SARCINI .

Inscrieri privind dezmembramintele dreptului de proprietate, drepturi reale de garanție și sarcini	Referințe
NU SUNT	

Anexa Nr. 1 La Partea I

Teren

Nr cadastral	Suprafața (mp)*	Observații / Referințe
	7.336	

* Suprafața este determinată în planul de proiecție Stereo 70.

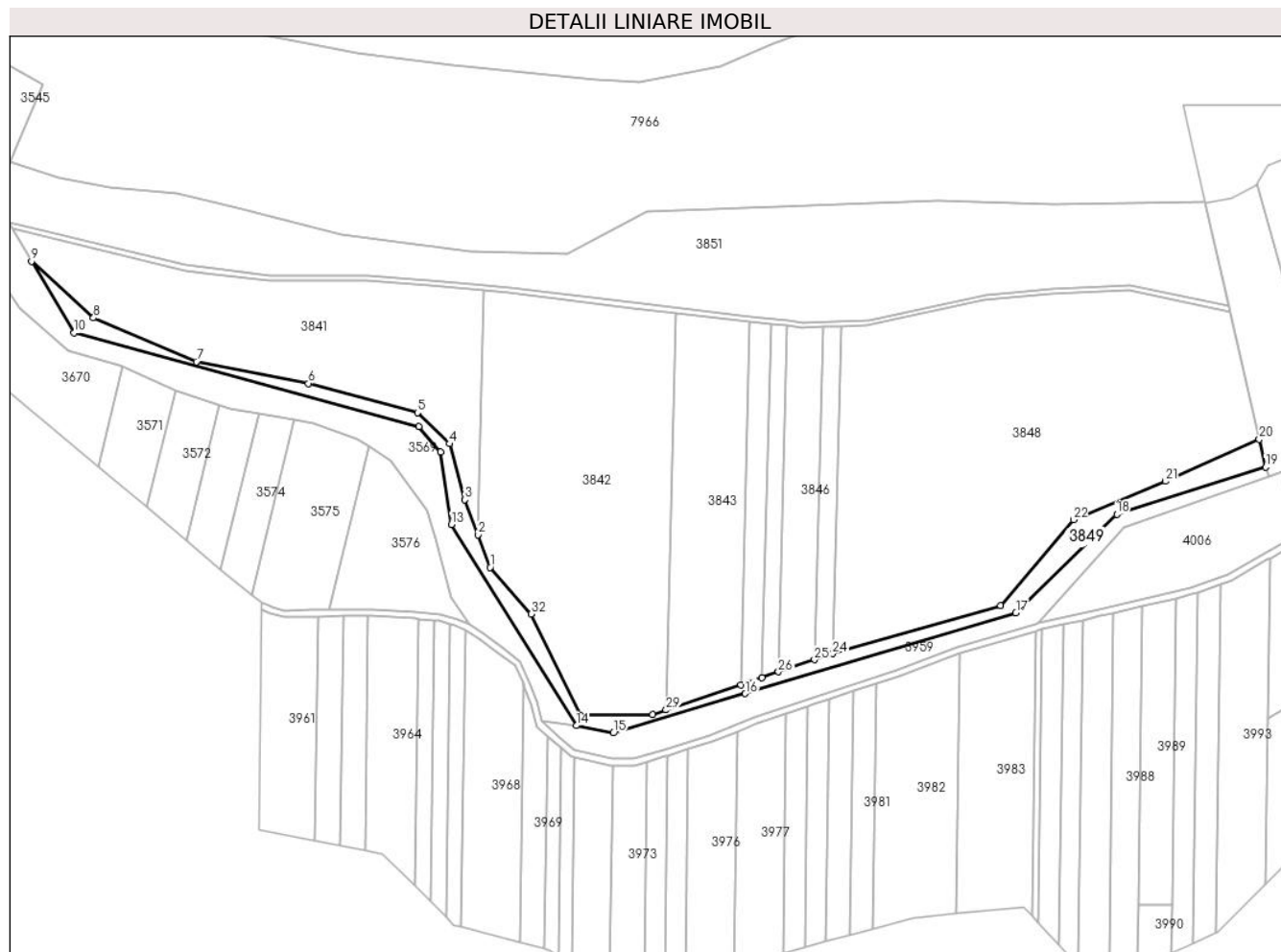

Date referitoare la teren

Crt	Categorie folosință	Intravilan	Suprafața (mp)	Tarla	Parcelă	Nr. topo	Observații / Referințe
1	neproductiv	NU	7.336	-	-	-	

Lungime Segmente

1) Valorile lungimilor segmentelor sunt obținute din proiecție în plan.

Punct început	X / Y	Punct sfârșit	X / Y	Lungime segment (** (m)
1	404.750,892 541.095,903	2	404.743,695 541.115,123	20.523
3	404.735,997 541.135,684	4	404.726,819 541.168,691	34.26
5	404.707,915 541.187,007	6	404.643,625 541.204,253	66.563
7	404.577,461 541.217,132	8	404.516,656 541.242,961	66.063
9	404.480,168 541.276,406	10	404.505,186 541.234,089	49.159

Punct început	X / Y	Punct sfârșit	X / Y	Lungime segment (** (m)
2	404.743,695 541.115,123	3	404.735,997 541.135,684	21.954
4	404.726,819 541.168,691	5	404.707,915 541.187,007	26.322
6	404.643,625 541.204,253	7	404.577,461 541.217,132	67.406
8	404.516,656 541.242,961	9	404.480,168 541.276,406	49.497
10	404.505,186 541.234,089	11	404.708,931 541.179,023	211.055

Punct început	X / Y	Punct sfârșit	X / Y	Lungime segment (** (m)
11	404.708,931 541.179,023	12	404.721,469 541.163,964	19.595
13	404.728,037 541.121,122	14	404.801,688 541.002,538	139.595
15	404.823,543 540.998,168	16	404.901,467 541.021,425	81.321
17	405.061,226 541.069,107	18	405.120,809 541.127,162	83.191
19	405.208,71 541.154,883	20	405.204,928 541.171,38	16.926
21	405.149,613 541.146,651	22	405.095,175 541.123,912	58.996
23	405.052,275 541.073,32	24	404.953,168 541.044,964	103.084
25	404.942,293 541.041,395	26	404.921,105 541.034,216	22.371
27	404.911,337 541.030,907	28	404.898,827 541.026,668	13.209
29	404.854,754 541.011,737	30	404.846,909 541.009,079	8.283
31	404.804,073 541.008,633	32	404.775,069 541.068,377	66.412

Punct început	X / Y	Punct sfârșit	X / Y	Lungime segment (** (m)
12	404.721,469 541.163,964	13	404.728,037 541.121,122	43.342
14	404.801,688 541.002,538	15	404.823,543 540.998,168	22.288
16	404.901,467 541.021,425	17	405.061,226 541.069,107	166.722
18	405.120,809 541.127,162	19	405.208,71 541.154,883	92.168
20	405.204,928 541.171,38	21	405.149,613 541.146,651	60.591
22	405.095,175 541.123,912	23	405.052,275 541.073,32	66.333
24	404.953,168 541.044,964	25	404.942,293 541.041,395	11.445
26	404.921,105 541.034,216	27	404.911,337 541.030,907	10.313
28	404.898,827 541.026,668	29	404.854,754 541.011,737	46.533
30	404.846,909 541.009,079	31	404.804,073 541.008,633	42.839
32	404.775,069 541.068,377	1	404.750,892 541.095,903	36.637

** Lungimile segmentelor sunt determinate în planul de proiecție Stereo 70 și sunt rotunjite la 1 milimetru.

*** Distanța dintre puncte este formată din segmente cumulate ce sunt mai mici decât valoarea 1 milimetru.

**DATE DESPRE IMOBILUL NR. 3850**

Oficiul de Cadastru și Publicitate Imobiliară ALBA
Biroul de Cadastru și Publicitate Imobiliară Aiud

A. Partea I. Descrierea imobilului

TEREN Extravilan

Adresa: Jud. Alba

Nr. Crt	Nr cadastral Nr. topografic	Suprafața* (mp)	Observații / Referințe
A1		2.109	Sector cadastral:34 Teren neimprejmuit;

B. Partea II. Proprietari și acte

Inscrieri privitoare la dreptul de proprietate și alte drepturi reale		Referințe
1 / 01/01/2022		
Act Normativ nr. 7, din 13/03/1996 emis de PARLAMENT;		
B1	Inscrierea provizorie, drept de PROPRIETATE, dobandit prin Lege, cota actuala 1/1 1) UAT MIRASLAU, CIF:9999999999999	A1

C. Partea III. SARCINI .

Inscrieri privind dezmembramintele dreptului de proprietate, drepturi reale de garanție și sarcini	Referințe
NU SUNT	

Anexa Nr. 1 La Partea I

Teren

Nr cadastral	Suprafața (mp)*	Observații / Referințe
	2.109	

* Suprafața este determinată în planul de proiecție Stereo 70.

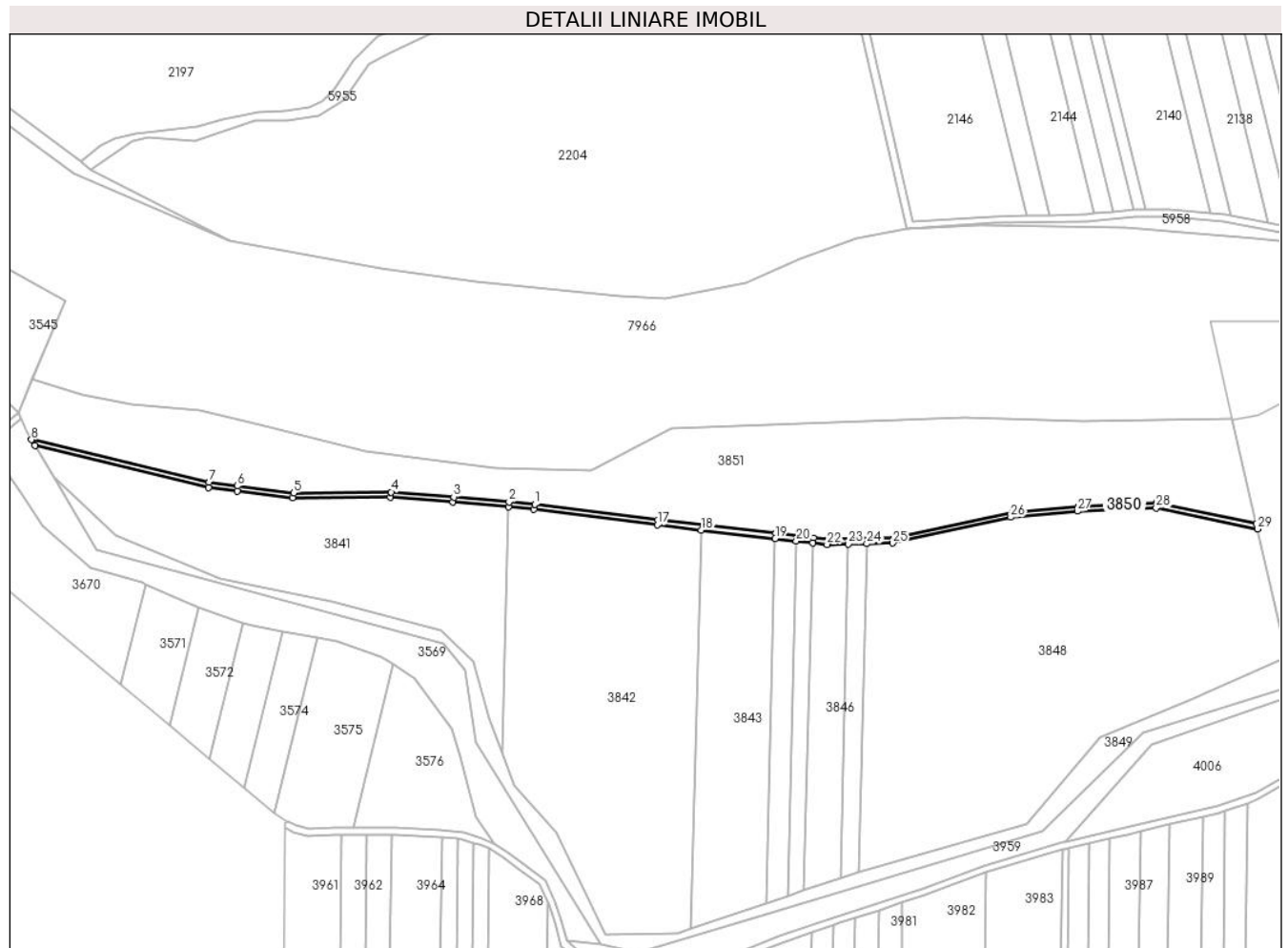

Date referitoare la teren

Crt	Categorie folosință	Intravilan	Suprafața (mp)	Tarla	Parcelă	Nr. topo	Observații / Referințe
1	drum	NU	2.109	-	-	-	

Lungime Segmente

1) Valorile lungimilor segmentelor sunt obținute din proiecție în plan.

Punct început	X / Y	Punct sfârșit	X / Y	Lungime segment (** (m)
1	404.762,7 541.261,025	2	404.747,705 541.262,383	15.056
3	404.715,132 541.265,334	4	404.678,333 541.268,184	36.909
5	404.620,973 541.267,611	6	404.588,023 541.271,824	33.218
7	404.571,235 541.273,97	8	404.466,828 541.298,969	107.358
9	404.468,894 541.295,475	10	404.571,077 541.271,008	105.072

Punct început	X / Y	Punct sfârșit	X / Y	Lungime segment (** (m)
2	404.747,705 541.262,383	3	404.715,132 541.265,334	32.707
4	404.678,333 541.268,184	5	404.620,973 541.267,611	57.363
6	404.588,023 541.271,824	7	404.571,235 541.273,97	16.925
8	404.466,828 541.298,969	9	404.468,894 541.295,475	4.06
10	404.571,077 541.271,008	11	404.587,705 541.268,882	16.763

Punct început	X / Y	Punct sfârșit	X / Y	Lungime segment (** (m)
11	404.587,705 541.268,882	12	404.620,45 541.264,696	33.012
13	404.677,736 541.265,268	14	404.714,685 541.262,406	37.06
15	404.747,277 541.259,454	16	404.762,325 541.258,09	15.109
17	404.834,79 541.248,932	18	404.860,568 541.245,962	25.948
19	404.904,144 541.240,94	20	404.916,515 541.239,514	12.452
21	404.926,172 541.238,402	22	404.934,606 541.237,43	8.489
23	404.947,165 541.237,708	24	404.957,962 541.237,948	10.8
25	404.973,273 541.238,288	26	405.042,588 541.253,456	70.955
27	405.081,666 541.256,955	28	405.128,067 541.258,958	46.444
29	405.187,702 541.246,529	30	405.186,98 541.249,678	3.231
31	405.128,521 541.261,863	32	405.082,563 541.259,878	46.0
33	405.043,743 541.256,403	34	404.974,329 541.241,213	71.057
35	404.935,165 541.240,343	36	404.926,527 541.241,339	8.695
37	404.904,5 541.243,877	38	404.835,129 541.251,871	69.83

Punct început	X / Y	Punct sfârșit	X / Y	Lungime segment (** (m)
12	404.620,45 541.264,696	13	404.677,736 541.265,268	57.288
14	404.714,685 541.262,406	15	404.747,277 541.259,454	32.726
16	404.762,325 541.258,09	17	404.834,79 541.248,932	73.042
18	404.860,568 541.245,962	19	404.904,144 541.240,94	43.865
20	404.916,515 541.239,514	21	404.926,172 541.238,402	9.722
22	404.934,606 541.237,43	23	404.947,165 541.237,708	12.563
24	404.957,962 541.237,948	25	404.973,273 541.238,288	15.314
26	405.042,588 541.253,456	27	405.081,666 541.256,955	39.235
28	405.128,067 541.258,958	29	405.187,702 541.246,529	60.916
30	405.186,98 541.249,678	31	405.128,521 541.261,863	59.715
32	405.082,563 541.259,878	33	405.043,743 541.256,403	38.976
34	404.974,329 541.241,213	35	404.935,165 541.240,343	39.173
36	404.926,527 541.241,339	37	404.904,5 541.243,877	22.173
38	404.835,129 541.251,871	1	404.762,7 541.261,025	73.006

** Lungimile segmentelor sunt determinate în planul de proiecție Stereo 70 și sunt rotunjite la 1 milimetru.

*** Distanța dintre puncte este formată din segmente cumulate ce sunt mai mici decât valoarea 1 milimetru.

**DATE DESPRE IMOBILUL NR. 3851**

Oficiul de Cadastru și Publicitate Imobiliară ALBA
Biroul de Cadastru și Publicitate Imobiliară Aiud

A. Partea I. Descrierea imobilului

TEREN Extravilan

Adresa: Jud. Alba

Nr. Crt	Nr cadastral Nr. topografic	Suprafața* (mp)	Observații / Referințe
A1		31.531	Sector cadastral:34 Teren neimprijmit;

B. Partea II. Proprietari și acte

Inscrieri privitoare la dreptul de proprietate și alte drepturi reale		Referințe
1 / 01/01/2022		
Act Normativ nr. 7, din 13/03/1996 emis de PARLAMENT;		
B1	Inscrierea provizorie, drept de PROPRIETATE, dobandit prin Lege, cota actuala 1/1 1) UAT MIRASLAU, CIF:9999999999999	A1

C. Partea III. SARCINI .

Inscrieri privind dezmembramintele dreptului de proprietate, drepturi reale de garanție și sarcini	Referințe
NU SUNT	

Anexa Nr. 1 La Partea I

Teren

Nr cadastral	Suprafața (mp)*	Observații / Referințe
	31.531	

* Suprafața este determinată în planul de proiecție Stereo 70.

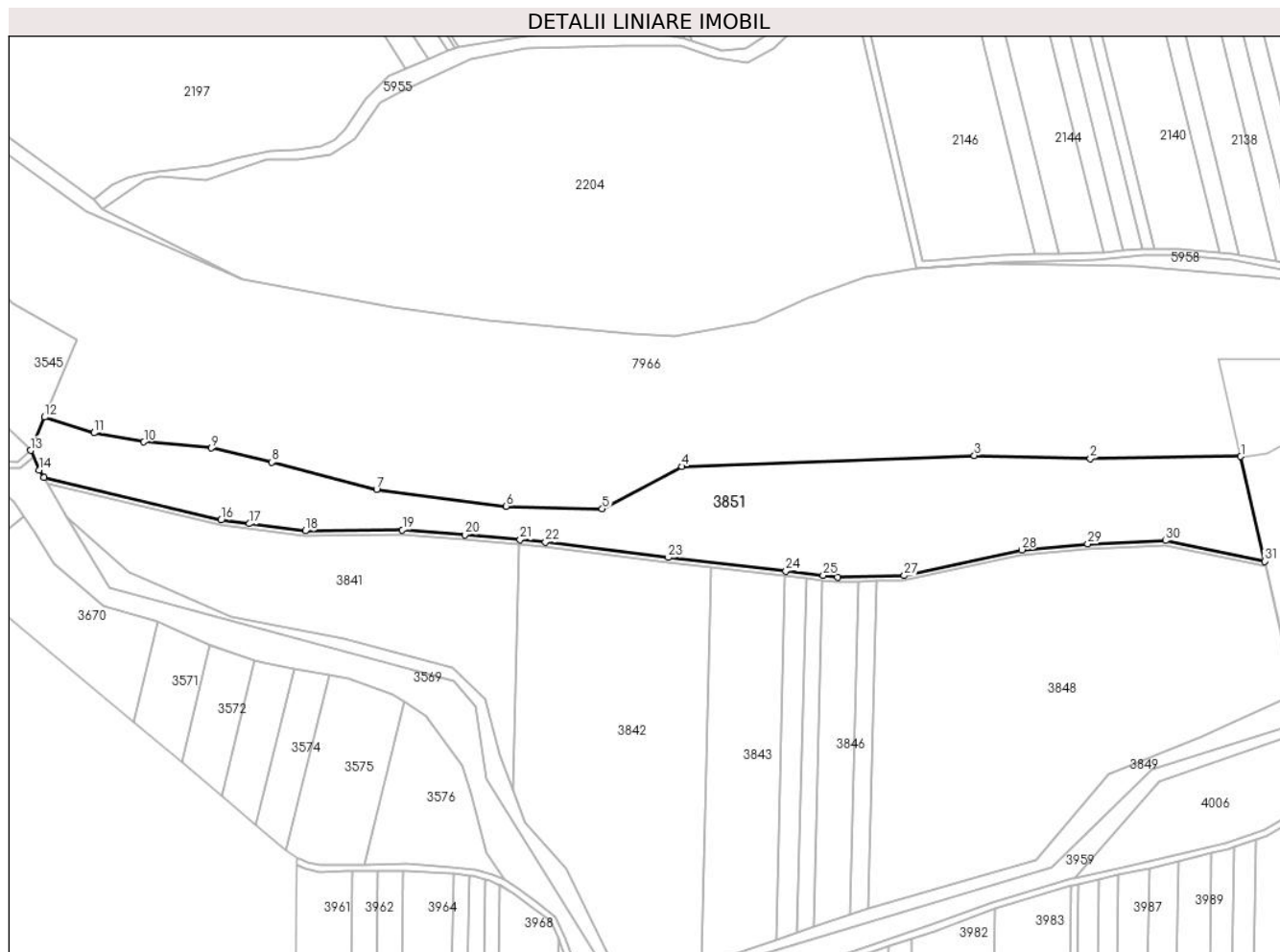

Date referitoare la teren

Crt	Categorie folosință	Intravilan	Suprafața (mp)	Tarla	Parcelă	Nr. topo	Observații / Referințe
1	neproductiv	NU	31.531	-	-	-	

Lungime Segmente

1) Valorile lungimilor segmentelor sunt obținute din proiecție în plan.

Punct început	X / Y	Punct sfârșit	X / Y	Lungime segment (** (m)
1	405.172,835 541.311,38	2	405.084,175 541.310,166	88.669
3	405.015,653 541.311,988	4	404.843,129 541.305,476	172.647
5	404.796,166 541.280,563	6	404.739,529 541.282,116	56.659
7	404.663,036 541.291,925	8	404.601,265 541.308,079	63.849
9	404.565,612 541.316,363	10	404.525,814 541.320,0	39.964

Punct început	X / Y	Punct sfârșit	X / Y	Lungime segment (** (m)
2	405.084,175 541.310,166	3	405.015,653 541.311,988	68.546
4	404.843,129 541.305,476	5	404.796,166 541.280,563	53.161
6	404.739,529 541.282,116	7	404.663,036 541.291,925	77.119
8	404.601,265 541.308,079	9	404.565,612 541.316,363	36.603
10	404.525,814 541.320,0	11	404.496,374 541.325,373	29.926

Punct început	X / Y	Punct sfârșit	X / Y	Lungime segment (** (m)
11	404.496,374 541.325,373	12	404.467,279 541.334,628	30.532
13	404.459,016 541.314,976	14	404.464,134 541.303,525	12.542
15	404.466,828 541.298,969	16	404.571,235 541.273,97	107.358
17	404.588,023 541.271,824	18	404.620,973 541.267,611	33.218
19	404.678,333 541.268,184	20	404.715,132 541.265,334	36.909
21	404.747,705 541.262,383	22	404.762,7 541.261,025	15.056
23	404.835,129 541.251,871	24	404.904,5 541.243,877	69.83
25	404.926,527 541.241,339	26	404.935,165 541.240,343	8.695
27	404.974,329 541.241,213	28	405.043,743 541.256,403	71.057
29	405.082,563 541.259,878	30	405.128,521 541.261,863	46.0
31	405.186,98 541.249,678	1	405.172,835 541.311,38	63.302

Punct început	X / Y	Punct sfârșit	X / Y	Lungime segment (** (m)
12	404.467,279 541.334,628	13	404.459,016 541.314,976	21.319
14	404.464,134 541.303,525	15	404.466,828 541.298,969	5.293
16	404.571,235 541.273,97	17	404.588,023 541.271,824	16.925
18	404.620,973 541.267,611	19	404.678,333 541.268,184	57.363
20	404.715,132 541.265,334	21	404.747,705 541.262,383	32.707
22	404.762,7 541.261,025	23	404.835,129 541.251,871	73.006
24	404.904,5 541.243,877	25	404.926,527 541.241,339	22.173
26	404.935,165 541.240,343	27	404.974,329 541.241,213	39.173
28	405.043,743 541.256,403	29	405.082,563 541.259,878	38.976
30	405.128,521 541.261,863	31	405.186,98 541.249,678	59.715

** Lungimile segmentelor sunt determinate în planul de proiecție Stereo 70 și sunt rotunjite la 1 milimetru.

*** Distanța dintre puncte este formată din segmente cumulate ce sunt mai mici decât valoarea 1 milimetru.

