

**DATE DESPRE IMOBILUL NR. 4653**

Oficiul de Cadastru și Publicitate Imobiliară ALBA
Biroul de Cadastru și Publicitate Imobiliară Aiud

A. Partea I. Descrierea imobilului

TEREN Extravilan

Adresa: Jud. Alba

Nr. Crt	Nr cadastral Nr. topografic	Suprafața* (mp)	Observații / Referințe
A1		62.914	Sector cadastral:32 Teren neimprejmit;

B. Partea II. Proprietari și acte

Inscrieri privitoare la dreptul de proprietate și alte drepturi reale		Referințe
1 / 01/01/2022		
Act Normativ nr. 7, din 13/03/1996 emis de PARLAMENTUL ROMANIEI;		
B1	Inscrierea provizorie, drept de PROPRIETATE, dobandit prin Lege, cota actuala 1/1 1) UAT MIRASLAU, CIF:9999999999999	A1

C. Partea III. SARCINI .

Inscrieri privind dezmembramintele dreptului de proprietate, drepturi reale de garanție și sarcini	Referințe
NU SUNT	

Anexa Nr. 1 La Partea I

Teren

Nr cadastral	Suprafața (mp)*	Observații / Referințe
	62.914	

* Suprafața este determinată în planul de proiecție Stereo 70.

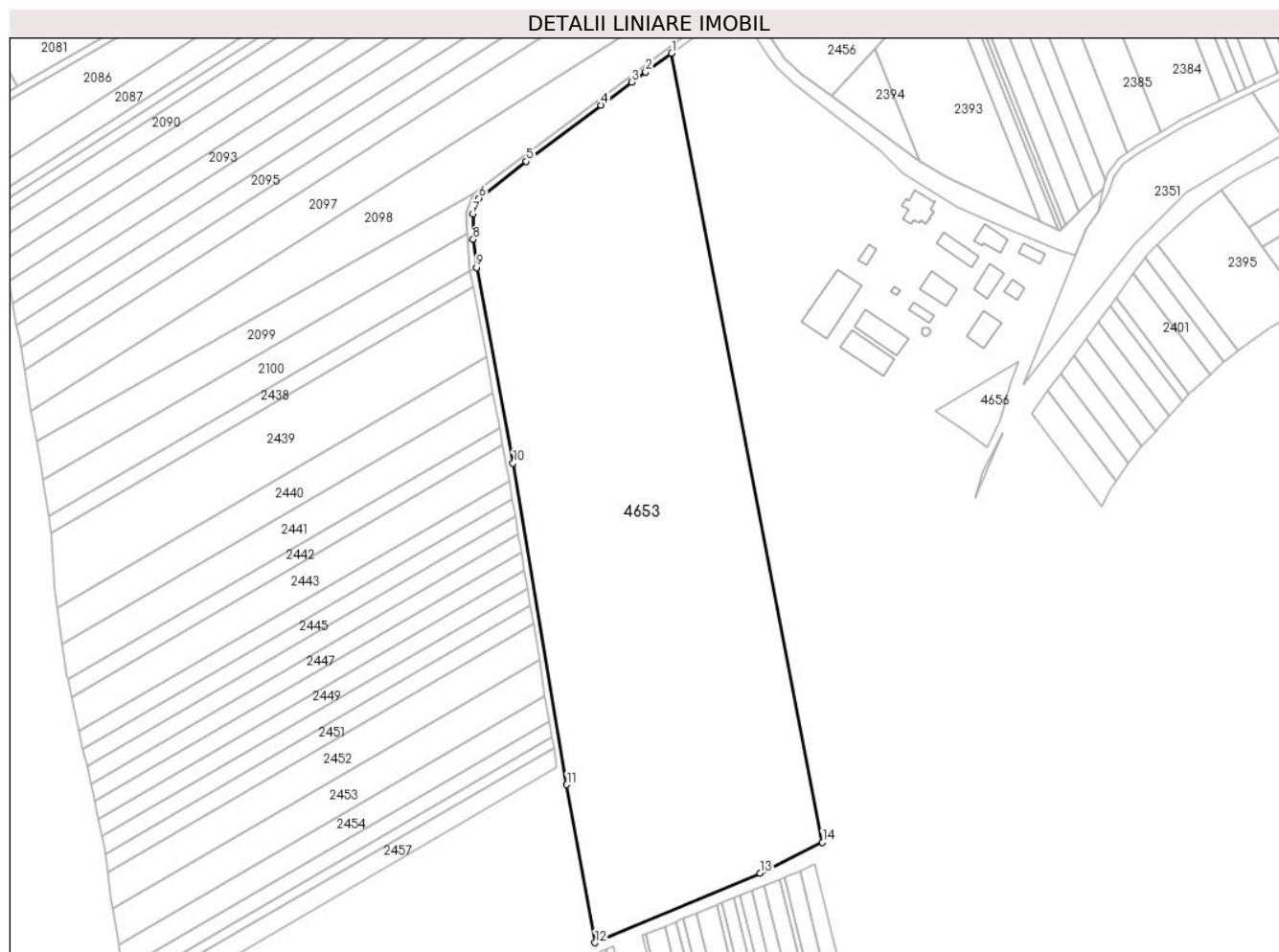

Date referitoare la teren

Crt	Categorie folosință	Intravilan	Suprafața (mp)	Tarla	Parcelă	Nr. topo	Observații / Referințe
1	arabil	NU	62.914	-	-	-	

Lungime Segmente

1) Valorile lungimilor segmentelor sunt obținute din proiecție în plan.

Punct început	X / Y	Punct sfârșit	X / Y	Lungime segment (** (m)
1	405.278,527 542.133,023	2	405.263,242 542.122,057	18.812
2	405.263,242 542.122,057	3	405.254,891 542.116,065	10.278
3	405.254,891 542.116,065	4	405.237,065 542.102,627	22.323
4	405.237,065 542.102,627	5	405.193,174 542.069,54	54.966
5	405.193,174 542.069,54	6	405.165,486 542.047,99	35.085

Punct început	X / Y	Punct sfârșit	X / Y	Lungime segment (** (m)
6	405.165,486 542.047,99	7	405.161,8 542.038,783	9.918
7	405.161,8 542.038,783	8	405.162,005 542.023,844	14.94
8	405.162,005 542.023,844	9	405.163,974 542.007,297	16.664
9	405.163,974 542.007,297	10	405.185,451 541.892,631	116.66
10	405.185,451 541.892,631	11	405.216,981 541.703,871	191.375
11	405.216,981 541.703,871	12	405.233,534 541.611,173	94.164
12	405.233,534 541.611,173	13	405.330,298 541.652,141	105.079
13	405.330,298 541.652,141	14	405.367,065 541.670,177	40.953
14	405.367,065 541.670,177	1	405.278,527 542.133,023	471.238

** Lungimile segmentelor sunt determinate în planul de proiecție Stereo 70 și sunt rotunjite la 1 milimetru.

*** Distanța dintre puncte este formată din segmente cumulate ce sunt mai mici decât valoarea 1 milimetru.

**DATE DESPRE IMOBILUL NR. 4654**

Oficiul de Cadastru și Publicitate Imobiliară ALBA
Biroul de Cadastru și Publicitate Imobiliară Aiud

A. Partea I. Descrierea imobilului

TEREN Extravilan

Adresa: Jud. Alba

Nr. Crt	Nr cadastral Nr. topografic	Suprafața* (mp)	Observații / Referințe
A1	72833	7.530	Sector cadastral:32 Teren neimprejmuit;

B. Partea II. Proprietari și acte

Inscrieri privitoare la dreptul de proprietate și alte drepturi reale		Referințe
10807 / 10/09/2018		
Act Administrativ nr. T.P. 14113/1400, din 06/12/2007 emis de CJPSDDPAT ALBA;		
B2	Intabulare, drept de PROPRIETATE asupra parc. 2083/2 arabil de 7530 m.p., dobandit prin Reconstituire, cota actuala 1/1 1) PAROHIA REFORMATĂ MIRASLAU, CIF:999999999999	A1

C. Partea III. SARCINI .

Inscrieri privind dezmembramintele dreptului de proprietate, drepturi reale de garanție și sarcini	Referințe
NU SUNT	

Anexa Nr. 1 La Partea I

Teren

Nr cadastral	Suprafața (mp)*	Observații / Referințe
72833	7.530	

* Suprafața este determinată în planul de proiecție Stereo 70.

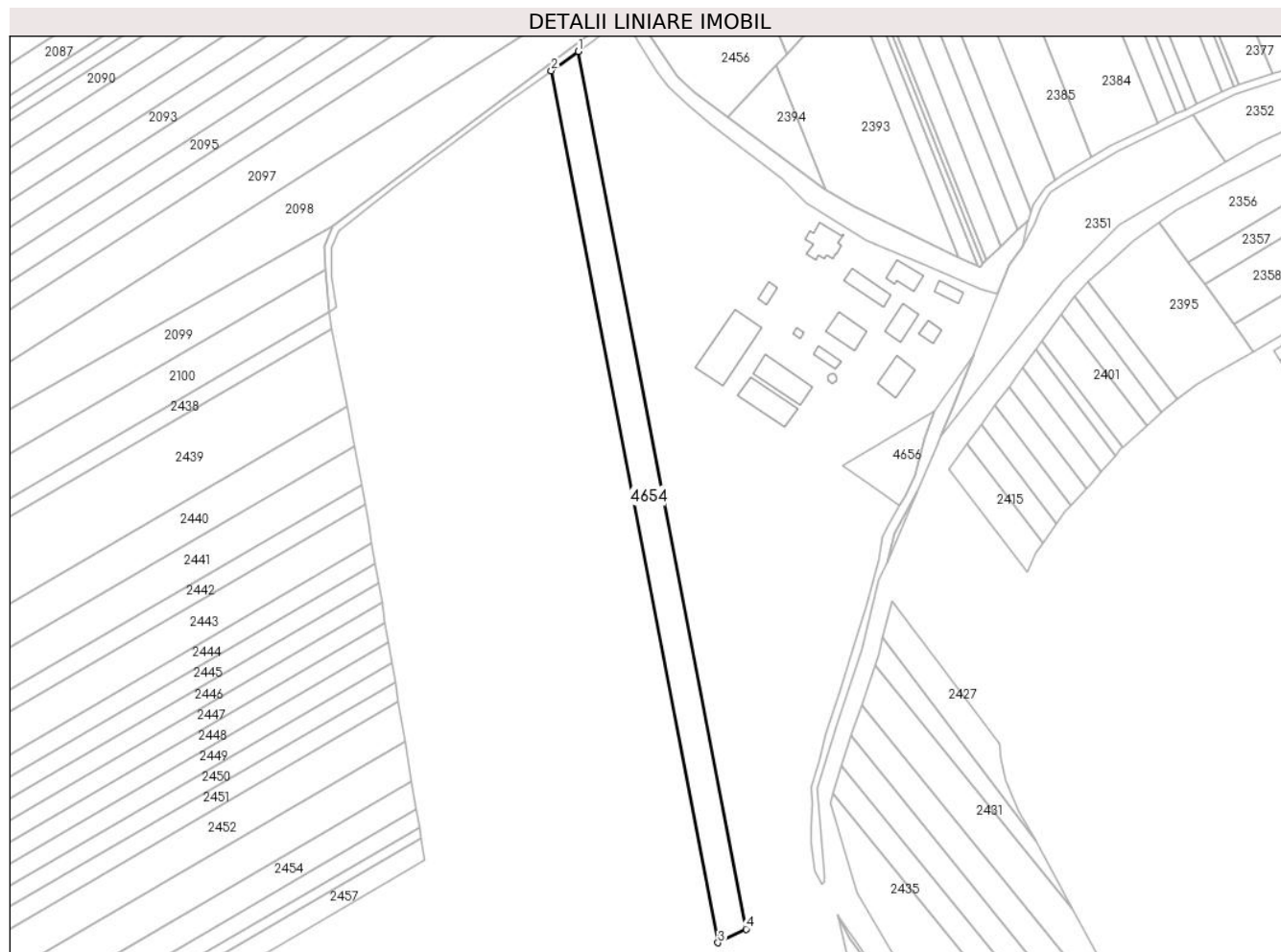

Date referitoare la teren

Crt	Categorie folosință	Intra vilan	Suprafața (mp)	Tarla	Parcelă	Nr. topo	Observații / Referințe
1	arabil	NU	7.530	-	2083/2	-	

Lungime Segmente

1) Valorile lungimilor segmentelor sunt obținute din proiecție în plan.

Punct început	X / Y	Punct sfârșit	X / Y	Lungime segment (** (m)
1	405.292,787 542.143,254	2	405.278,527 542.133,023	17.551
2	405.278,527 542.133,023	3	405.367,065 541.670,177	471.238
3	405.367,065 541.670,177	4	405.381,891 541.677,45	16.514
4	405.381,891 541.677,45	1	405.292,787 542.143,254	474.25

** Lungimile segmentelor sunt determinate în planul de proiecție Stereo 70 și sunt rotunjite la 1 milimetru.

***** Distanţa dintre puncte este formată din segmente cumulate ce sunt mai mici decât valoarea 1 milimetru.**

**DATE DESPRE IMOBILUL NR. 4655**

Oficiul de Cadastru și Publicitate Imobiliară ALBA
Biroul de Cadastru și Publicitate Imobiliară Aiud

A. Partea I. Descrierea imobilului

TEREN Extravilan

Adresa: Jud. Alba

Nr. Crt	Nr cadastral Nr. topografic	Suprafața* (mp)	Observații / Referințe
A1		32.987	Sector cadastral:32 Teren neimprejmit;

B. Partea II. Proprietari și acte

Inscrieri privitoare la dreptul de proprietate și alte drepturi reale	Referințe
1 / 01/01/2022	
Act Normativ nr. 7, din 13/03/1996 emis de PARLAMENTUL ROMANIEI;	
B1	Inscrierea provizorie, drept de PROPRIETATE, dobandit prin Lege, cota actuala 1/1
	1) UAT MIRASLĂU, CIF:99999999999999

C. Partea III. SARCINI .

Inscrieri privind dezmembramintele dreptului de proprietate, drepturi reale de garanție și sarcini	Referințe
NU SUNT	

Teren

Nr cadastral	Suprafața (mp)*	Observații / Referințe
	32.987	

* Suprafața este determinată în planul de proiecție Stereo 70.

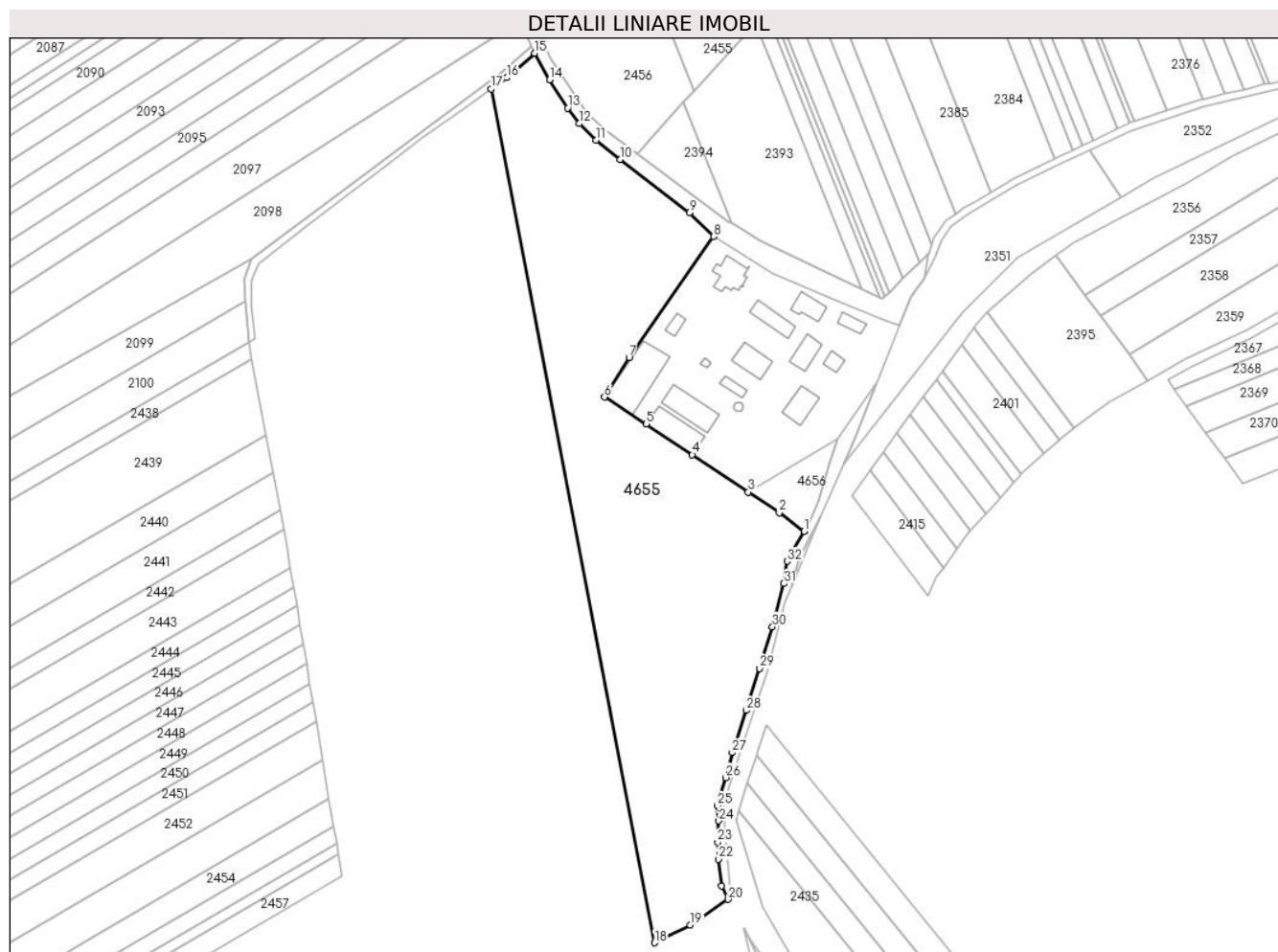

Date referitoare la teren

Crt	Categorie folosință	Intravilan	Suprafața (mp)	Tarla	Parcelă	Nr. topo	Observații / Referințe
1	arabil	NU	32.987	-	-	-	

Lungime Segmente

1) Valorile lungimilor segmentelor sunt obținute din proiecție în plan.

Punct început	X / Y	Punct sfârșit	X / Y	Lungime segment (** (m)
1	405.463,562 541.901,955	2	405.450,041 541.911,966	16.824
3	405.433,038 541.923,326	4	405.402,52 541.943,715	36.703
5	405.377,412 541.960,485	6	405.354,625 541.975,142	27.094
7	405.368,011 541.996,732	8	405.414,155 542.062,803	80.589
9	405.400,957 542.075,769	10	405.363,106 542.104,81	47.708

Punct început	X / Y	Punct sfârșit	X / Y	Lungime segment (** (m)
2	405.450,041 541.911,966	3	405.433,038 541.923,326	20.448
4	405.402,52 541.943,715	5	405.377,412 541.960,485	30.193
6	405.354,625 541.975,142	7	405.368,011 541.996,732	25.403
8	405.414,155 542.062,803	9	405.400,957 542.075,769	18.501
10	405.363,106 542.104,81	11	405.350,116 542.115,21	16.64

Punct început	X / Y	Punct sfârșit	X / Y	Lungime segment (** (m)
11	405.350,116 542.115,21	12	405.340,701 542.124,334	13.111
13	405.334,463 542.132,841	14	405.324,534 542.148,236	18.319
15	405.316,538 542.162,721	16	405.301,381 542.149,42	20.166
17	405.292,787 542.143,254	18	405.381,891 541.677,45	474.25
19	405.401,521 541.687,08	20	405.422,171 541.701,159	24.993
21	405.418,46 541.708,414	22	405.416,737 541.723,05	14.737
23	405.416,371 541.732,206	24	405.417,025 541.743,966	11.778
25	405.416,279 541.752,32	26	405.420,838 541.767,561	15.909
27	405.424,384 541.781,154	28	405.431,941 541.804,238	24.289
29	405.439,109 541.827,085	30	405.446,319 541.849,812	23.843
31	405.452,567 541.873,427	32	405.454,386 541.885,547	12.256
33	405.456,821 541.890,467	1	405.463,562 541.901,955	13.32

Punct început	X / Y	Punct sfârșit	X / Y	Lungime segment (** (m)
12	405.340,701 542.124,334	13	405.334,463 542.132,841	10.549
14	405.324,534 542.148,236	15	405.316,538 542.162,721	16.546
16	405.301,381 542.149,42	17	405.292,787 542.143,254	10.576
18	405.381,891 541.677,45	19	405.401,521 541.687,08	21.865
20	405.422,171 541.701,159	21	405.418,46 541.708,414	8.149
22	405.416,737 541.723,05	23	405.416,371 541.732,206	9.163
24	405.417,025 541.743,966	25	405.416,279 541.752,32	8.387
26	405.420,838 541.767,561	27	405.424,384 541.781,154	14.048
28	405.431,941 541.804,238	29	405.439,109 541.827,085	23.945
30	405.446,319 541.849,812	31	405.452,567 541.873,427	24.428
32	405.454,386 541.885,547	33	405.456,821 541.890,467	5.49

** Lungimile segmentelor sunt determinate în planul de proiecție Stereo 70 și sunt rotunjite la 1 milimetru.

*** Distanța dintre puncte este formată din segmente cumulate ce sunt mai mici decât valoarea 1 milimetru.

**DATE DESPRE IMOBILUL NR. 4656**

Oficiul de Cadastru și Publicitate Imobiliară ALBA
Biroul de Cadastru și Publicitate Imobiliară Aiud

A. Partea I. Descrierea imobilului

TEREN Extravilan

Adresa: Jud. Alba

Nr. Crt	Nr cadastral Nr. topografic	Suprafața* (mp)	Observații / Referințe
A1		1.000	Sector cadastral:32 Teren neimprejmuit;

B. Partea II. Proprietari și acte

Inscrieri privitoare la dreptul de proprietate și alte drepturi reale		Referințe
1 / 01/01/2022		
Act Normativ nr. 7, din 13/03/1996 emis de PARLAMENTUL ROMANIEI;		
B1	Inscrierea provizorie, drept de PROPRIETATE, dobandit prin Lege, cota actuala 1/1 1) UAT MIRASLAU, CIF:9999999999999	A1

C. Partea III. SARCINI .

Inscrieri privind dezmembramintele dreptului de proprietate, drepturi reale de garanție și sarcini	Referințe
NU SUNT	

Anexa Nr. 1 La Partea I

Teren

Nr cadastral	Suprafața (mp)*	Observații / Referințe
	1.000	

* Suprafața este determinată în planul de proiecție Stereo 70.

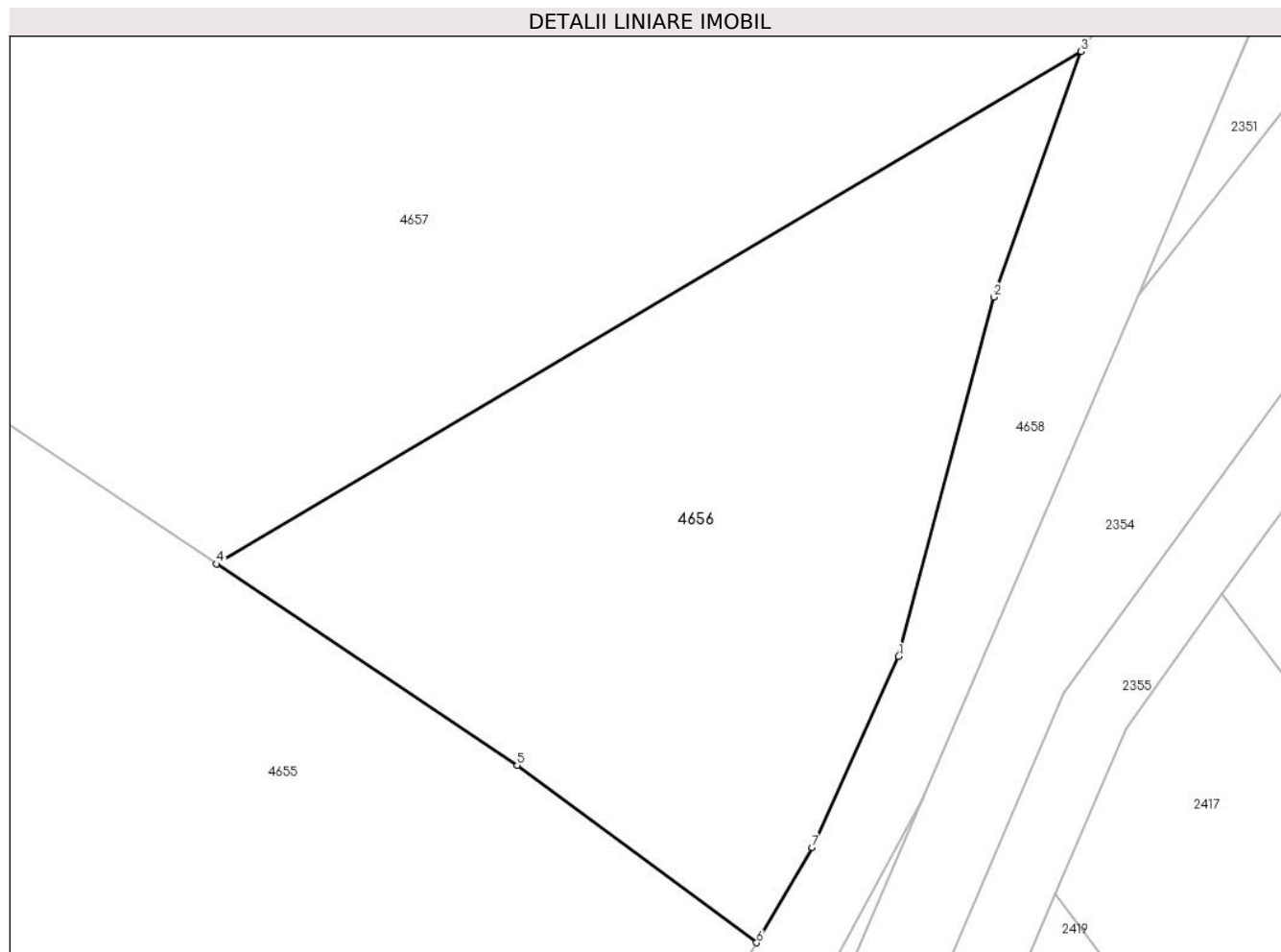

Date referitoare la teren

Crt	Categorie folosință	Intravilan	Suprafața (mp)	Tarla	Parcelă	Nr. topo	Observații / Referințe
1	neproductiv	NU	1.000	-	-	-	

Lungime Segmente

1) Valorile lungimilor segmentelor sunt obținute din proiecție în plan.

Punct început	X / Y	Punct sfârșit	X / Y	Lungime segment (** (m)
1	405.471,583 541.918,116	2	405.476,952 541.938,388	20.971
2	405.476,952 541.938,388	3	405.481,889 541.952,243	14.708
3	405.481,889 541.952,243	4	405.433,038 541.923,326	56.768
4	405.433,038 541.923,326	5	405.450,041 541.911,966	20.448
5	405.450,041 541.911,966	6	405.463,562 541.901,955	16.824

Punct început	X / Y	Punct sfârșit	X / Y	Lungime segment (** (m)
6	405.463,562 541.901,955	7	405.466,71 541.907,319	6.22
7	405.466,71 541.907,319	1	405.471,583 541.918,116	11.846

** Lungimile segmentelor sunt determinate în planul de proiecție Stereo 70 și sunt rotunjite la 1 milimetru.

*** Distanța dintre puncte este formată din segmente cumulate ce sunt mai mici decât valoarea 1 milimetru.

**DATE DESPRE IMOBILUL NR. 4657**

Oficiul de Cadastru și Publicitate Imobiliară ALBA
Biroul de Cadastru și Publicitate Imobiliară Aiud

A. Partea I. Descrierea imobilului

Nr. CF vechi:1583/Miras\U+0103u
Nr. cadastral vechi:226

TEREN Extravilan

Adresa: Jud. Alba

Nr. Crt	Nr cadastral Nr. topografic	Suprafața* (mp)	Observații / Referințe
A1	70324	12.545	Sector cadastral:32 Teren neimprejmuit;

B. Partea II. Proprietari și acte

Inscrieri privitoare la dreptul de proprietate și alte drepturi reale		Referințe
3659 / 09/03/2021		
Act Notarial nr. contract de vânzare aut nr 135, din 09/03/2021 emis de LAZAROIU PETRE;		
B2	Intabulare, drept de PROPRIETATEcu titlu cump\U+0103rare, dobandit prin Conventie, cota actuala 1/1 1) CONSULTING OLT SRL, CIF:23309111	A1

C. Partea III. SARCINI

Inscrieri privind dezmembramintele dreptului de proprietate, drepturi reale de garanție și sarcini		Referințe
3659 / 09/03/2021		
Act Notarial nr. contract de vânzare aut nr 135, din 09/03/2021 emis de LAZAROIU PETRE;		
C2	se radiaz\U+0103 dreptul de ipotec\U+0103 de sub C 1 1) CONSULTING OLT SRL, CIF:23309111	A1

Anexa Nr. 1 La Partea I

Teren

Nr cadastral	Suprafața (mp)*	Observații / Referințe
70324	12.545	

* Suprafața este determinată în planul de proiecție Stereo 70.

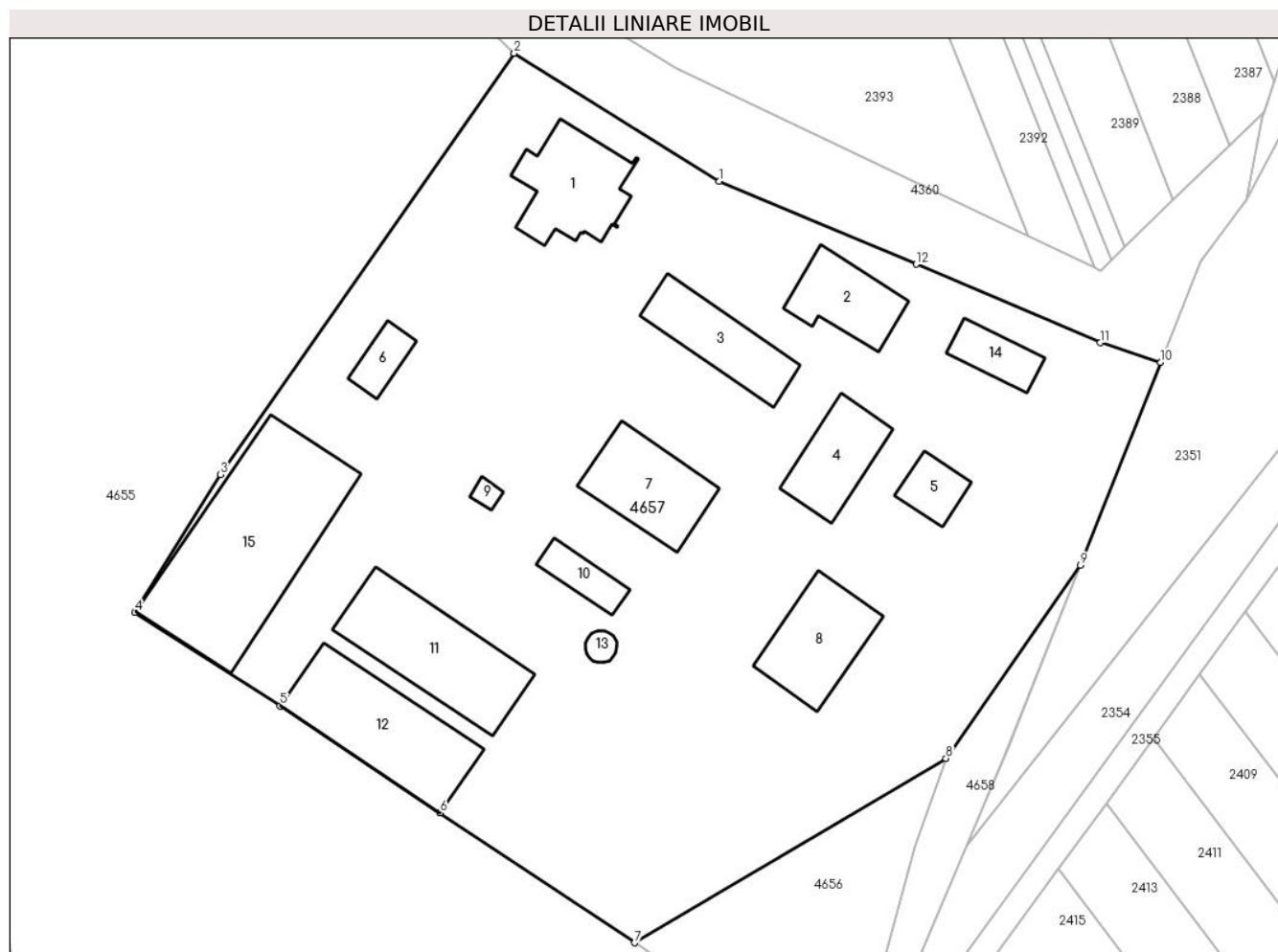

Date referitoare la teren

Crt	Categorie folosință	Intra vilan	Suprafața (mp)	Tarla	Parcelă	Nr. topo	Observații / Referințe
1	arabil	NU	12.545	-	-	-	

Date referitoare la construcții

Crt	Număr	Destinație construcție	Supraf. (mp)	Situație juridică	Observații / Referințe
A1.1	70324-C1	construcții anexa	239	Fara acte	Nr. niveluri:1; S. construita la sol:239 mp; Anexa
A1.2	70324-C2	construcții anexa	165	Fara acte	Nr. niveluri:1; S. construita la sol:165 mp; Anexa
A1.3	70324-C3	construcții anexa	199	Fara acte	Nr. niveluri:1; S. construita la sol:199 mp; Anexa
A1.4	70324-C4	construcții anexa	175	Fara acte	Nr. niveluri:1; S. construita la sol:175 mp; Anexa
A1.5	70324-C5	construcții anexa	76	Fara acte	Nr. niveluri:1; S. construita la sol:76 mp; Anexa
A1.6	70324-C6	construcții anexa	62	Fara acte	Nr. niveluri:1; S. construita la sol:62 mp; Anexa
A1.7	70324-C7	construcții anexa	231	Fara acte	Nr. niveluri:1; S. construita la sol:231 mp; Anexa
A1.8	70324-C8	construcții anexa	225	Fara acte	Nr. niveluri:1; S. construita la sol:225 mp; Anexa
A1.9	70324-C9	construcții anexa	15	Fara acte	Nr. niveluri:1; S. construita la sol:15 mp; Anexa

Crt	Număr	Destinație construcție	Supraf. (mp)	Situație juridică	Observații / Referințe
A1.10	70324-C10	construcții anexa	71	Fara acte	Nr. niveluri:1; S. construita la sol:71 mp; Anexa
A1.11	70324-C11	construcții anexa	360	Fara acte	Nr. niveluri:1; S. construita la sol:360 mp; Anexa
A1.12	70324-C12	construcții anexa	364	Fara acte	Nr. niveluri:1; S. construita la sol:364 mp; Anexa
A1.13	70324-C13	construcții anexa	19	Fara acte	Nr. niveluri:1; S. construita la sol:19 mp; Anexa
A1.14	70324-C14	construcții anexa	87	Fara acte	Nr. niveluri:1; S. construita la sol:87 mp; Anexa
A1.15	70324-C15	construcții anexa	646	Fara acte	Nr. niveluri:1; S. construita la sol:646 mp; Anexa

Lungime Segmente

1) Valorile lungimilor segmentelor sunt obținute din proiecție în plan.

Punct început	X / Y	Punct sfârșit	X / Y	Lungime segment (** (m)
1	405.446,351 542.042,724	2	405.414,155 542.062,803	37.944
2	405.414,155 542.062,803	3	405.368,011 541.996,732	80.589
3	405.368,011 541.996,732	4	405.354,625 541.975,142	25.403
4	405.354,625 541.975,142	5	405.377,412 541.960,485	27.094
5	405.377,412 541.960,485	6	405.402,52 541.943,715	30.193
6	405.402,52 541.943,715	7	405.433,038 541.923,326	36.703
7	405.433,038 541.923,326	8	405.481,889 541.952,243	56.768
8	405.481,889 541.952,243	9	405.502,988 541.982,497	36.885
9	405.502,988 541.982,497	10	405.515,556 542.014,314	34.209
10	405.515,556 542.014,314	11	405.506,126 542.017,398	9.922
11	405.506,126 542.017,398	12	405.477,21 542.029,707	31.427
12	405.477,21 542.029,707	1	405.446,351 542.042,724	33.492

** Lungimile segmentelor sunt determinate în planul de proiecție Stereo 70 și sunt rotunjite la 1 milimetru.

*** Distanța dintre puncte este formată din segmente cumulate ce sunt mai mici decât valoarea 1 milimetru.

**DATE DESPRE IMOBILUL NR. 4658**

Oficiul de Cadastru și Publicitate Imobiliară ALBA
Biroul de Cadastru și Publicitate Imobiliară Aiud

A. Partea I. Descrierea imobilului

TEREN Extravilan

Adresa: Jud. Alba

Nr. Crt	Nr cadastral Nr. topografic	Suprafața* (mp)	Observații / Referințe
A1		1.315	Sector cadastral:32 Teren neimpregmuit;

B. Partea II. Proprietari și acte

Inscrieri privitoare la dreptul de proprietate și alte drepturi reale		Referințe
1 / 01/01/2022		
Act Normativ nr. 7, din 13/03/1996 emis de PARLAMENTUL ROMANIEI;		
B1	Inscrierea provizorie, drept de PROPRIETATE, dobandit prin Lege, cota actuala 1/1 1) UAT MIRASLĂU, CIF:9999999999999	A1

C. Partea III. SARCINI .

Inscrieri privind dezmembramintele dreptului de proprietate, drepturi reale de garanție și sarcini	Referințe
NU SUNT	

Anexa Nr. 1 La Partea I

Teren

Nr cadastral	Suprafața (mp)*	Observații / Referințe
	1.315	

* Suprafața este determinată în planul de proiecție Stereo 70.

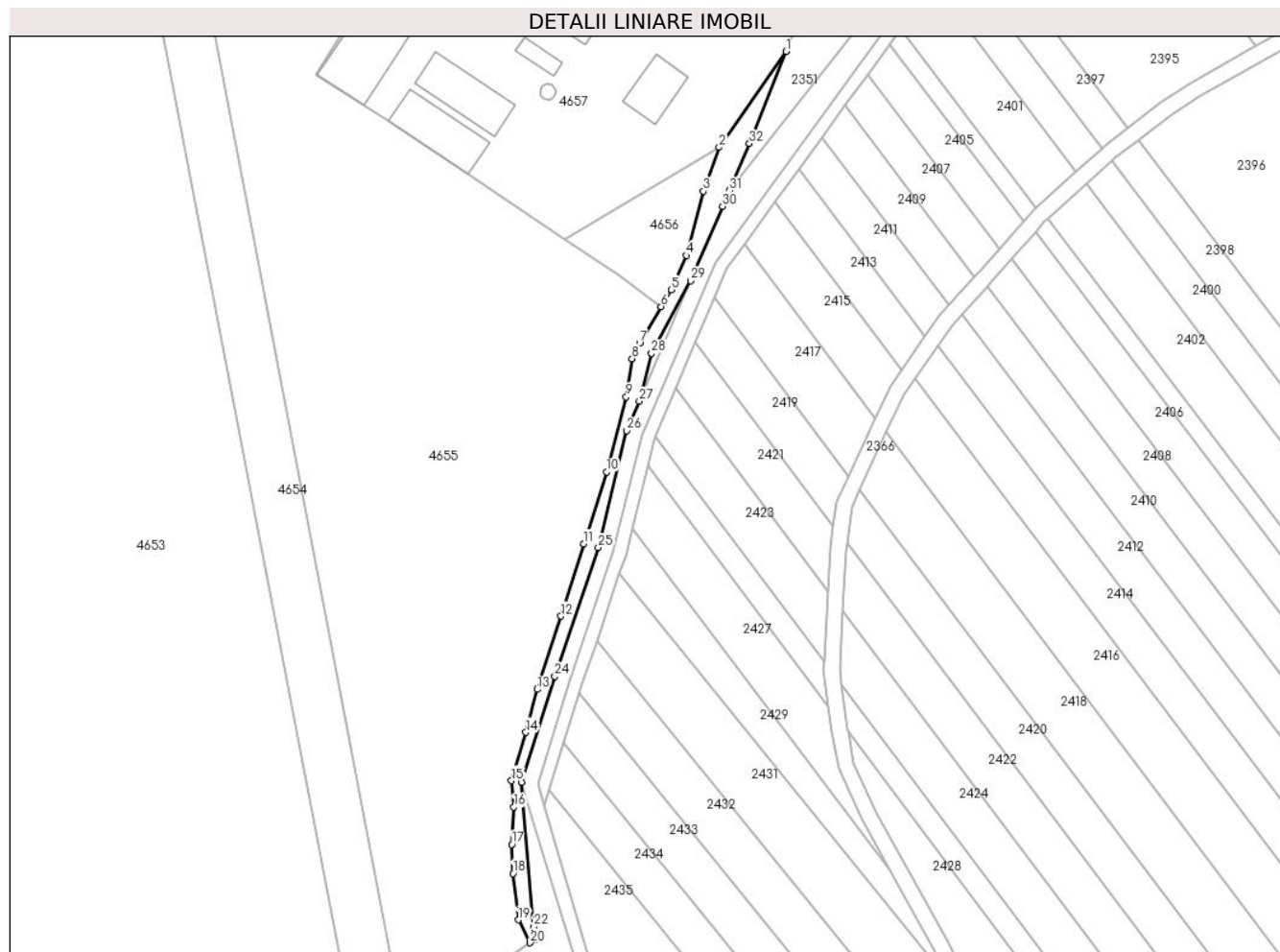

Date referitoare la teren

Crt	Categorie folosință	Intravilan	Suprafața (mp)	Tarla	Parcelă	Nr. topo	Observații / Referințe
1	drum	NU	1.315	-	-	-	

Lungime Segmente

1) Valorile lungimilor segmentelor sunt obținute din proiecție în plan.

Punct început	X / Y	Punct sfârșit	X / Y	Lungime segment (** (m)	Punct început	X / Y	Punct sfârșit	X / Y	Lungime segment (** (m)
1	405.502,988 541.982,497	2	405.481,889 541.952,243	36.885	2	405.481,889 541.952,243	3	405.476,952 541.938,388	14.708
3	405.476,952 541.938,388	4	405.471,583 541.918,116	20.971	4	405.471,583 541.918,116	5	405.466,71 541.907,319	11.846
5	405.466,71 541.907,319	6	405.463,562 541.901,955	6.22	6	405.463,562 541.901,955	7	405.456,821 541.890,467	13.32
7	405.456,821 541.890,467	8	405.454,386 541.885,547	5.49	8	405.454,386 541.885,547	9	405.452,567 541.873,427	12.256
9	405.452,567 541.873,427	10	405.446,319 541.849,812	24.428	10	405.446,319 541.849,812	11	405.439,109 541.827,085	23.843

Punct început	X / Y	Punct sfârșit	X / Y	Lungime segment (** (m)
11	405.439,109 541.827,085	12	405.431,941 541.804,238	23.945
13	405.424,384 541.781,154	14	405.420,838 541.767,561	14.048
15	405.416,279 541.752,32	16	405.417,025 541.743,966	8.387
17	405.416,371 541.732,206	18	405.416,737 541.723,05	9.163
19	405.418,46 541.708,414	20	405.422,171 541.701,159	8.149
21	405.423,686 541.702,192	22	405.423,346 541.706,191	4.014
23	405.419,456 541.751,868	24	405.429,993 541.785,245	35.001
25	405.443,738 541.825,92	26	405.452,704 541.862,816	37.97
27	405.456,677 541.872,099	28	405.460,582 541.887,234	15.631
29	405.472,964 541.910,151	30	405.483,001 541.933,603	25.51
31	405.485,11 541.938,53	32	405.491,486 541.953,427	16.204

Punct început	X / Y	Punct sfârșit	X / Y	Lungime segment (** (m)
12	405.431,941 541.804,238	13	405.424,384 541.781,154	24.289
14	405.420,838 541.767,561	15	405.416,279 541.752,32	15.909
16	405.417,025 541.743,966	17	405.416,371 541.732,206	11.778
18	405.416,737 541.723,05	19	405.418,46 541.708,414	14.737
20	405.422,171 541.701,159	21	405.423,686 541.702,192	1.834
22	405.423,346 541.706,191	23	405.419,456 541.751,868	45.842
24	405.429,993 541.785,245	25	405.443,738 541.825,92	42.934
26	405.452,704 541.862,816	27	405.456,677 541.872,099	10.097
28	405.460,582 541.887,234	29	405.472,964 541.910,151	26.048
30	405.483,001 541.933,603	31	405.485,11 541.938,53	5.359
32	405.491,486 541.953,427	1	405.502,988 541.982,497	31.263

** Lungimile segmentelor sunt determinate în planul de proiecție Stereo 70 și sunt rotunjite la 1 milimetru.

*** Distanța dintre puncte este formată din segmente cumulate ce sunt mai mici decât valoarea 1 milimetru.

**DATE DESPRE IMOBILUL NR. 4659**

Oficiul de Cadastru și Publicitate Imobiliară ALBA
Biroul de Cadastru și Publicitate Imobiliară Aiud

A. Partea I. Descrierea imobilului

TEREN Extravilan

Adresa: Jud. Alba

Nr. Crt	Nr cadastral Nr. topografic	Suprafața* (mp)	Observații / Referințe
A1		49	Sector cadastral:32 Teren neimprejmuit;

B. Partea II. Proprietari și acte

Inscrieri privitoare la dreptul de proprietate și alte drepturi reale		Referințe
1 / 01/01/2022		
Act Normativ nr. 7, din 13/03/1996 emis de PARLAMENTUL ROMANIEI;		
B1	Inscrierea provizorie, drept de PROPRIETATE, dobandit prin Lege, cota actuala 1/1 1) UAT MIRASLĂU, CIF:9999999999999	A1

C. Partea III. SARCINI .

Inscrieri privind dezmembramintele dreptului de proprietate, drepturi reale de garanție și sarcini	Referințe
NU SUNT	

Anexa Nr. 1 La Partea I

Teren

Nr cadastral	Suprafața (mp)*	Observații / Referințe
	49	

* Suprafața este determinată în planul de proiecție Stereo 70.

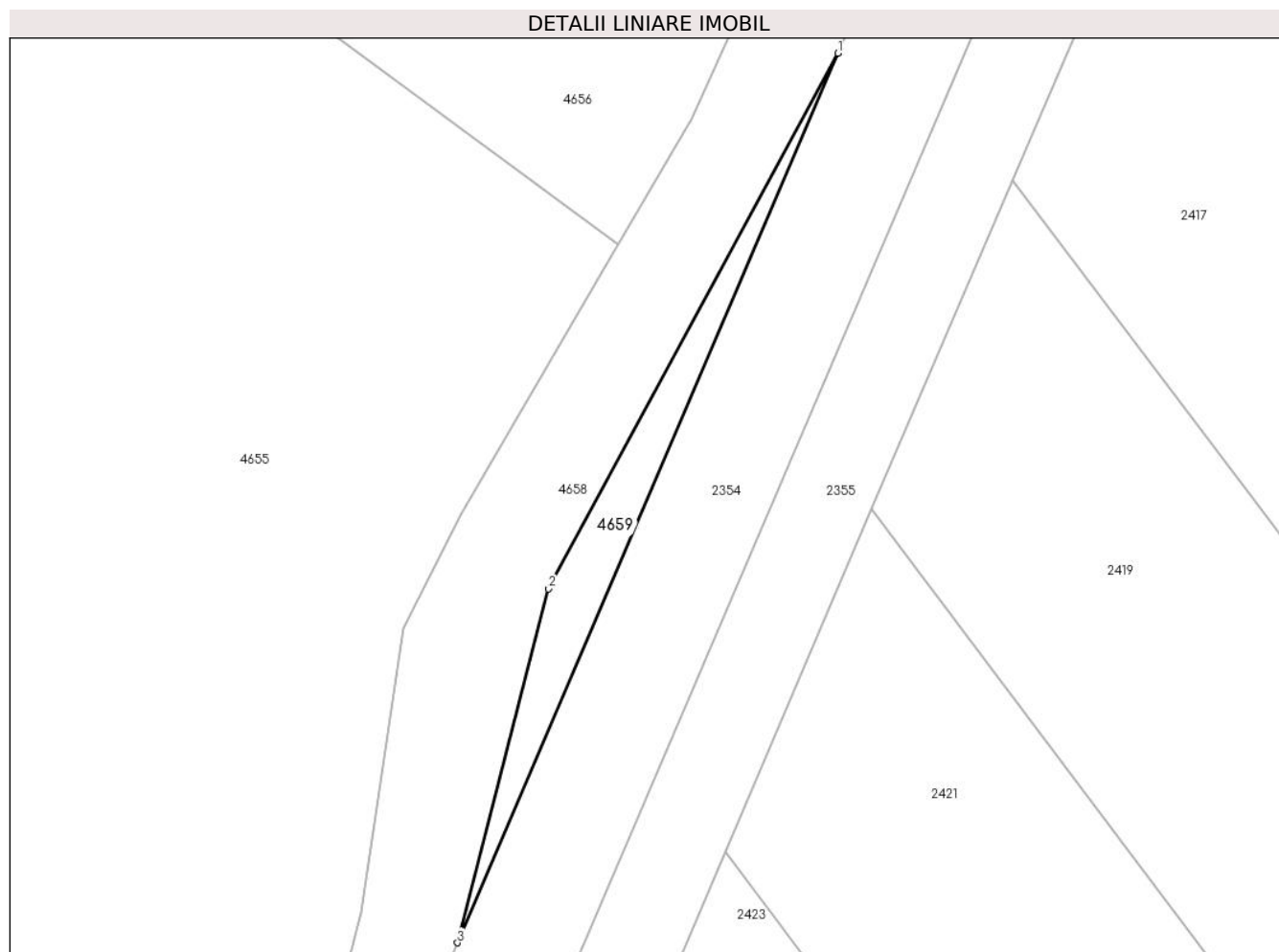

Date referitoare la teren

Crt	Categorie folosință	Intravilan	Suprafața (mp)	Tarla	Parcelă	Nr. topo	Observații / Referințe
1	ape curgătoare	NU	49	-	-	-	

Lungime Segmente

1) Valorile lungimilor segmentelor sunt obținute din proiecție în plan.

Punct început	X / Y	Punct sfârșit	X / Y	Lungime segment (** (m)
1	405.472,964 541.910,151	2	405.460,582 541.887,234	26.048
2	405.460,582 541.887,234	3	405.456,677 541.872,099	15.631
3	405.456,677 541.872,099	1	405.472,964 541.910,151	41.391

** Lungimile segmentelor sunt determinate în planul de proiecție Stereo 70 și sunt rotunjite la 1 milimetru.

*** Distanța dintre puncte este formată din segmente cumulate ce sunt mai mici decât valoarea 1 milimetru.