

**DATE DESPRE IMOBILUL NR. 3289**

Oficiul de Cadastru și Publicitate Imobiliară ALBA
Biroul de Cadastru și Publicitate Imobiliară Aiud

A. Partea I. Descrierea imobilului

TEREN Extravilan

Adresa: Jud. Alba

Nr. Crt	Nr cadastral Nr. topografic	Suprafața* (mp)	Observații / Referințe
A1		24.328	Sector cadastral:16 Teren neimprijmit;

B. Partea II. Proprietari și acte

Inscrieri privitoare la dreptul de proprietate și alte drepturi reale		Referințe
1 / 01/01/2022		
Act Normativ nr. 7, din 13/03/1996 emis de PARLAMENTUL ROMÂNIEI (lege);		
B1	Inscrierea provizorie, drept de PROPRIETATE, dobandit prin Lege, cota actuala 1/1 1) UAT MIRASLĂU, CIF:9999999999999	A1

C. Partea III. SARCINI .

Inscrieri privind dezmembramintele dreptului de proprietate, drepturi reale de garanție și sarcini	Referințe
NU SUNT	

Anexa Nr. 1 La Partea I

Teren

Nr cadastral	Suprafața (mp)*	Observații / Referințe
	24.328	

* Suprafața este determinată în planul de proiecție Stereo 70.

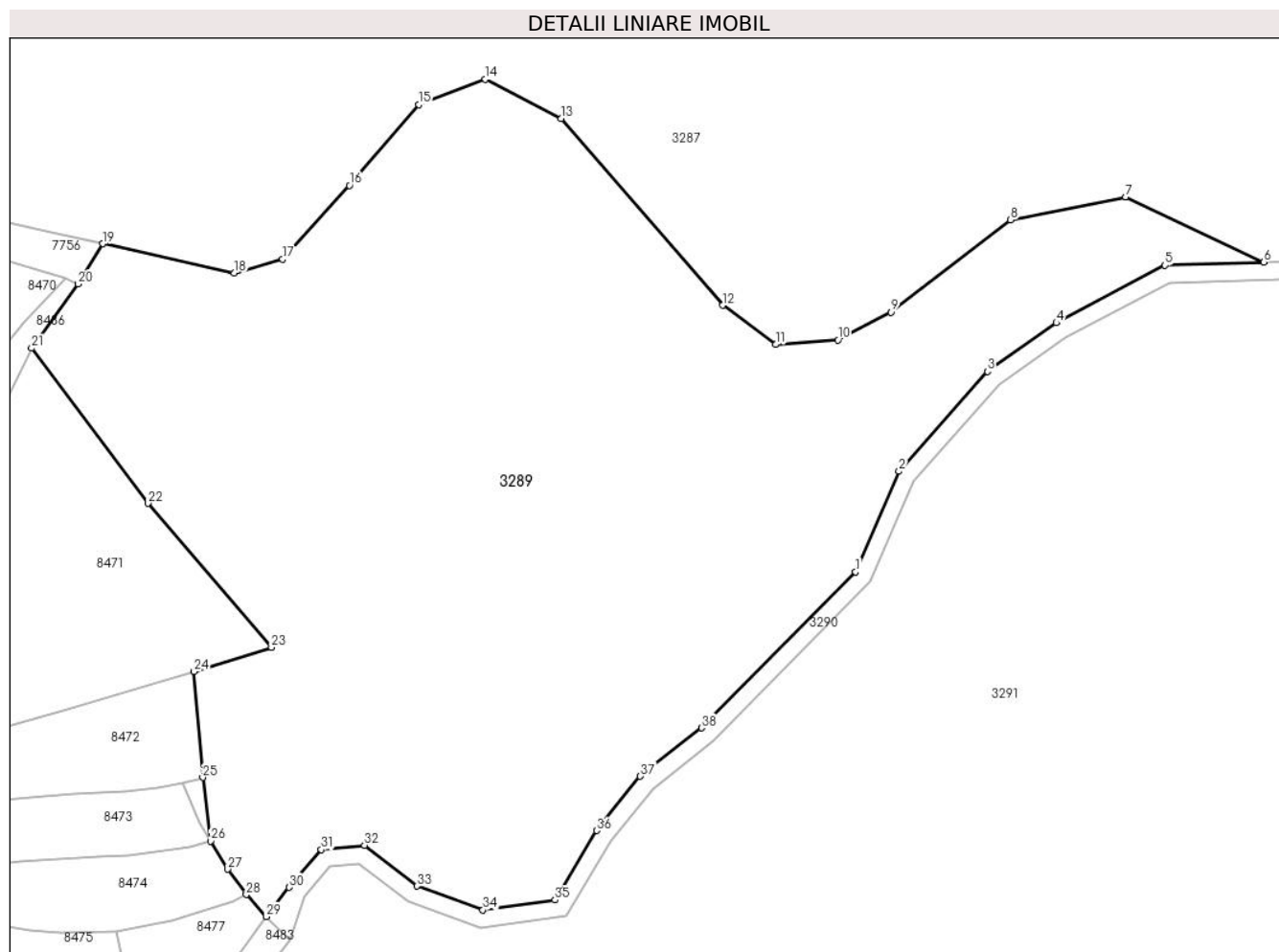

Date referitoare la teren

Crt	Categorie folosință	Intravilan	Suprafața (mp)	Tarla	Parcelă	Nr. topo	Observații / Referințe
1	arabil	NU	24.328	-	-	-	

Lungime Segmente

1) Valorile lungimilor segmentelor sunt obținute din proiecție în plan.

Punct început	X / Y	Punct sfârșit	X / Y	Lungime segment (** (m)
1	398.912,714 545.430,4	2	398.922,732 545.453,488	25.167
3	398.943,092 545.476,371	4	398.958,87 545.487,559	19.342
5	398.983,826 545.500,785	6	399.006,495 545.501,518	22.682
7	398.974,8 545.516,46	8	398.948,342 545.511,169	26.982
9	398.920,825 545.490,002	10	398.908,654 545.483,652	13.728

Punct început	X / Y	Punct sfârșit	X / Y	Lungime segment (** (m)
2	398.922,732 545.453,488	3	398.943,092 545.476,371	30.629
4	398.958,87 545.487,559	5	398.983,826 545.500,785	28.244
6	399.006,495 545.501,518	7	398.974,8 545.516,46	35.041
8	398.948,342 545.511,169	9	398.920,825 545.490,002	34.716
10	398.908,654 545.483,652	11	398.894,367 545.482,594	14.327

Punct început	X / Y	Punct sfârșit	X / Y	Lungime segment (** (m)
11	398.894,367 545.482,594	12	398.882,196 545.491,589	15.134
13	398.845,154 545.534,452	14	398.827,692 545.543,448	19.643
15	398.812,346 545.537,627	16	398.796,471 545.519,106	24.393
17	398.781,125 545.502,173	18	398.770,012 545.498,998	11.557
19	398.739,793 545.505,738	20	398.734,179 545.496,468	10.837
21	398.723,466 545.481,753	22	398.750,143 545.446,152	44.487
23	398.778,558 545.413,094	24	398.760,778 545.407,517	18.634
25	398.762,756 545.383,203	26	398.764,546 545.368,64	14.672
27	398.768,506 545.362,145	28	398.772,778 545.356,352	7.198
29	398.777,364 545.351,268	30	398.782,638 545.358,01	8.56
31	398.790,005 545.366,623	32	398.799,935 545.367,636	9.981
33	398.812,023 545.358,287	34	398.827,158 545.352,797	16.101
35	398.843,708 545.355,114	36	398.853,259 545.371,017	18.55
37	398.863,285 545.383,499	38	398.877,358 545.394,591	17.92

Punct început	X / Y	Punct sfârșit	X / Y	Lungime segment (** (m)
12	398.882,196 545.491,589	13	398.845,154 545.534,452	56.651
14	398.827,692 545.543,448	15	398.812,346 545.537,627	16.413
16	398.796,471 545.519,106	17	398.781,125 545.502,173	22.852
18	398.770,012 545.498,998	19	398.739,793 545.505,738	30.962
20	398.734,179 545.496,468	21	398.723,466 545.481,753	18.202
22	398.750,143 545.446,152	23	398.778,558 545.413,094	43.592
24	398.760,778 545.407,517	25	398.762,756 545.383,203	24.394
26	398.764,546 545.368,64	27	398.768,506 545.362,145	7.607
28	398.772,778 545.356,352	29	398.777,364 545.351,268	6.848
30	398.782,638 545.358,01	31	398.790,005 545.366,623	11.334
32	398.799,935 545.367,636	33	398.812,023 545.358,287	15.281
34	398.827,158 545.352,797	35	398.843,708 545.355,114	16.711
36	398.853,259 545.371,017	37	398.863,285 545.383,499	16.01
38	398.877,358 545.394,591	1	398.912,714 545.430,4	50.322

** Lungimile segmentelor sunt determinate în planul de proiecție Stereo 70 și sunt rotunjite la 1 milimetru.

*** Distanța dintre puncte este formată din segmente cumulate ce sunt mai mici decât valoarea 1 milimetru.

**DATE DESPRE IMOBILUL NR. 3290**

Oficiul de Cadastru și Publicitate Imobiliară ALBA
Biroul de Cadastru și Publicitate Imobiliară Aiud

A. Partea I. Descrierea imobilului

TEREN Extravilan

Adresa: Jud. Alba

Nr. Crt	Nr cadastral Nr. topografic	Suprafața* (mp)	Observații / Referințe
A1		3.356	Sector cadastral:16 Teren neimprejmuit;

B. Partea II. Proprietari și acte

Inscrieri privitoare la dreptul de proprietate și alte drepturi reale		Referințe
1 / 01/01/2022		
Act Normativ nr. 7, din 13/03/1996 emis de PARLAMENTUL ROMÂNIEI (lege);		
B1	Inscrierea provizorie, drept de PROPRIETATE, dobandit prin Lege, cota actuala 1/1 1) UAT MIRASLĂU, CIF:9999999999999	A1

C. Partea III. SARCINI .

Inscrieri privind dezmembramintele dreptului de proprietate, drepturi reale de garanție și sarcini	Referințe
NU SUNT	

Anexa Nr. 1 La Partea I

Teren

Nr cadastral	Suprafața (mp)*	Observații / Referințe
	3.356	

* Suprafața este determinată în planul de proiecție Stereo 70.

DETALII LINIARE IMOBIL

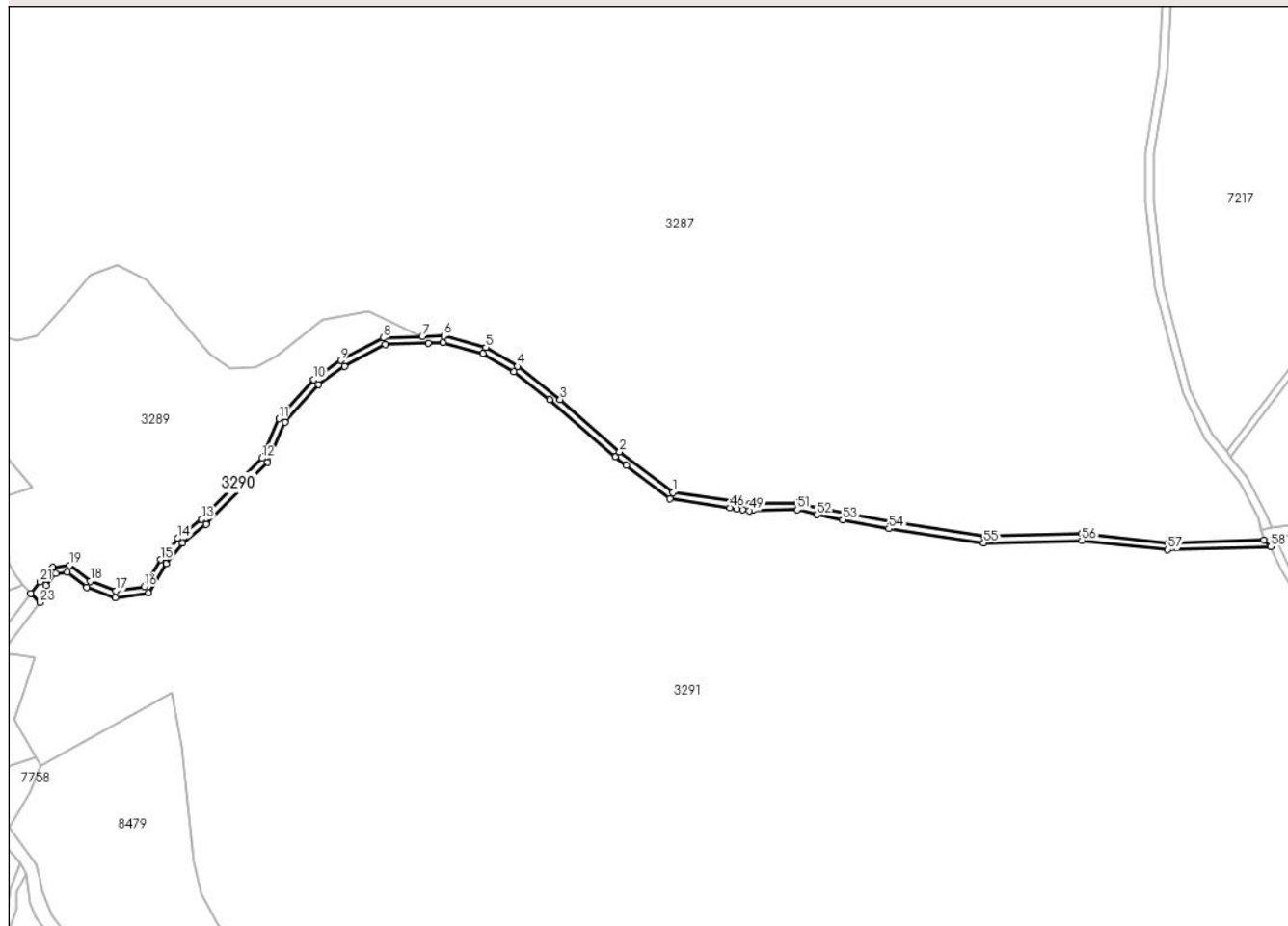

Date referitoare la teren

Crt	Categorie folosință	Intravilan	Suprafața (mp)	Tarla	Parcelă	Nr. topo	Observații / Referințe
1	drum	NU	3.356	-	-	-	

Lungime Segmente

1) Valorile lungimilor segmentelor sunt obținute din proiecție în plan.

Punct început	X / Y	Punct sfârșit	X / Y	Lungime segment	Punct început	X / Y	Punct sfârșit	X / Y	Lungime segment	Punct început	X / Y	Punct sfârșit	X / Y	Lungime segment
1	399.153,084 545.410,309	2	399.122,144 545.434,2	39.09	2	399.122,144 545.434,2	3	399.087,275 545.464,704	46.329	3	399.087,275 545.464,704	4	399.062,28 545.484,139	31.662
4	399.062,28 545.484,139	5	399.043,739 545.495,222	21.6	5	399.043,739 545.495,222	6	399.019,14 545.501,927	25.497	6	399.019,14 545.501,927	7	399.006,495 545.501,518	12.651
7	399.006,495 545.501,518	8	398.983,826 545.500,785	22.682	8	398.983,826 545.500,785	9	398.958,87 545.487,559	28.244	9	398.958,87 545.487,559	10	398.943,092 545.476,371	19.342
10	398.943,092 545.476,371	11	398.922,732 545.453,488	30.629	11	398.922,732 545.453,488	12	398.912,714 545.430,4	25.167	12	398.912,714 545.430,4	13	398.877,358 545.394,591	50.322
13	398.877,358 545.394,591	14	398.863,285 545.383,499	17.92	14	398.863,285 545.383,499	15	398.853,259 545.371,017	16.01	15	398.853,259 545.371,017	16	398.843,708 545.355,114	18.55
16	398.843,708 545.355,114	17	398.827,158 545.352,797	16.711	17	398.827,158 545.352,797	18	398.812,023 545.358,287	16.101	18	398.812,023 545.358,287	19	398.799,935 545.367,636	15.281

Punct început	X / Y	Punct sfârșit	X / Y	Lungime segment	Punct început	X / Y	Punct sfârșit	X / Y	Lungime segment	Punct început	X / Y	Punct sfârșit	X / Y	Lungime segment
19	398.799,935 545.367,636	20	398.790,005 545.366,623	9.981	20	398.790,005 545.366,623	21	398.782,638 545.358,01	11.334	21	398.782,638 545.358,01	22	398.777,364 545.351,268	8.56
22	398.777,364 545.351,268	23	398.782,728 545.345,881	7.602	23	398.782,728 545.345,881	24	398.786,176 545.355,993	10.684	24	398.786,176 545.355,993	25	398.792,004 545.362,806	8.966
25	398.792,004 545.362,806	26	398.798,752 545.363,494	6.783	26	398.798,752 545.363,494	27	398.810,071 545.354,74	14.309	27	398.810,071 545.354,74	28	398.826,729 545.348,698	17.72
28	398.826,729 545.348,698	29	398.846,154 545.351,418	19.615	29	398.846,154 545.351,418	30	398.856,548 545.368,724	20.188	30	398.856,548 545.368,724	31	398.866,118 545.380,639	15.283
31	398.866,118 545.380,639	32	398.880,03 545.391,604	17.713	32	398.880,03 545.391,604	33	398.916,086 545.428,122	51.319	33	398.916,086 545.428,122	34	398.926,147 545.451,308	25.274
34	398.926,147 545.451,308	35	398.945,777 545.473,372	29.533	35	398.945,777 545.473,372	36	398.960,972 545.484,146	18.627	36	398.960,972 545.484,146	37	398.984,881 545.496,817	27.059
37	398.984,881 545.496,817	38	399.009,976 545.497,629	25.108	38	399.009,976 545.497,629	39	399.018,668 545.497,91	8.697	39	399.018,668 545.497,91	40	399.042,158 545.491,507	24.347
40	399.042,158 545.491,507	41	399.060,017 545.480,831	20.807	41	399.060,017 545.480,831	42	399.081,014 545.464,505	26.597	42	399.081,014 545.464,505	43	399.119,603 545.431,109	51.033
43	399.119,603 545.431,109	44	399.126,063 545.426,12	8.163	44	399.126,063 545.426,12	45	399.151,469 545.406,503	32.098	45	399.151,469 545.406,503	46	399.186,639 545.401,362	35.544
46	399.186,639 545.401,362	47	399.190,701 545.400,573	4.138	47	399.190,701 545.400,573	48	399.194,115 545.400,27	3.428	48	399.194,115 545.400,27	49	399.198,007 545.399,701	3.933
49	399.198,007 545.399,701	50	399.200,035 545.399,744	2.029	50	399.200,035 545.399,744	51	399.226,044 545.400,303	26.015	51	399.226,044 545.400,303	52	399.237,466 545.397,355	11.797
52	399.237,466 545.397,355	53	399.252,74 545.394,372	15.562	53	399.252,74 545.394,372	54	399.279,628 545.389,119	27.397	54	399.279,628 545.389,119	55	399.335,28 545.380,724	56.282
55	399.335,28 545.380,724	56	399.392,548 545.382,29	57.289	56	399.392,548 545.382,29	57	399.442,893 545.376,789	50.645	57	399.442,893 545.376,789	58	399.503,206 545.378,632	60.341
58	399.503,206 545.378,632	59	399.499,18 545.382,511	5.59	59	399.499,18 545.382,511	60	399.443,05 545.380,796	56.157	60	399.443,05 545.380,796	61	399.392,711 545.386,296	50.638
61	399.392,711 545.386,296	62	399.335,526 545.384,732	57.207	62	399.335,526 545.384,732	63	399.280,31 545.393,062	55.84	63	399.280,31 545.393,062	64	399.238,35 545.401,258	42.753
64	399.238,35 545.401,258	65	399.226,51 545.404,314	12.229	65	399.226,51 545.404,314	66	399.198,255 545.403,707	28.261	66	399.198,255 545.403,707	1	399.153,084 545.410,309	45.651

** Lungimile segmentelor sunt determinate în planul de proiecție Stereo 70 și sunt rotunjite la 1 milimetru.

*** Distanța dintre puncte este formată din segmente cumulate ce sunt mai mici decât valoarea 1 milimetru.

**DATE DESPRE IMOBILUL NR. 3291**

Oficiul de Cadastru și Publicitate Imobiliară ALBA
Biroul de Cadastru și Publicitate Imobiliară Aiud

A. Partea I. Descrierea imobilului

TEREN Extravilan

Adresa: Jud. Alba

Nr. Crt	Nr cadastral Nr. topografic	Suprafața* (mp)	Observații / Referințe
A1		707.919	Sector cadastral:16 Teren neimprejmuit;

B. Partea II. Proprietari și acte

Inscrieri privitoare la dreptul de proprietate și alte drepturi reale		Referințe
1 / 01/01/2022		
Act Normativ nr. 7, din 13/03/1996 emis de PARLAMENTUL ROMÂNIEI (lege);		
B1	Inscrierea provizorie, drept de PROPRIETATE, dobandit prin Lege, cota actuala 1/1 1) UAT MIRASLĂU, CIF:9999999999999	A1

C. Partea III. SARCINI .

Inscrieri privind dezmembramintele dreptului de proprietate, drepturi reale de garanție și sarcini	Referințe
NU SUNT	

Anexa Nr. 1 La Partea I

Teren

Nr cadastral	Suprafața (mp)*	Observații / Referințe
	707.919	

* Suprafața este determinată în planul de proiecție Stereo 70.

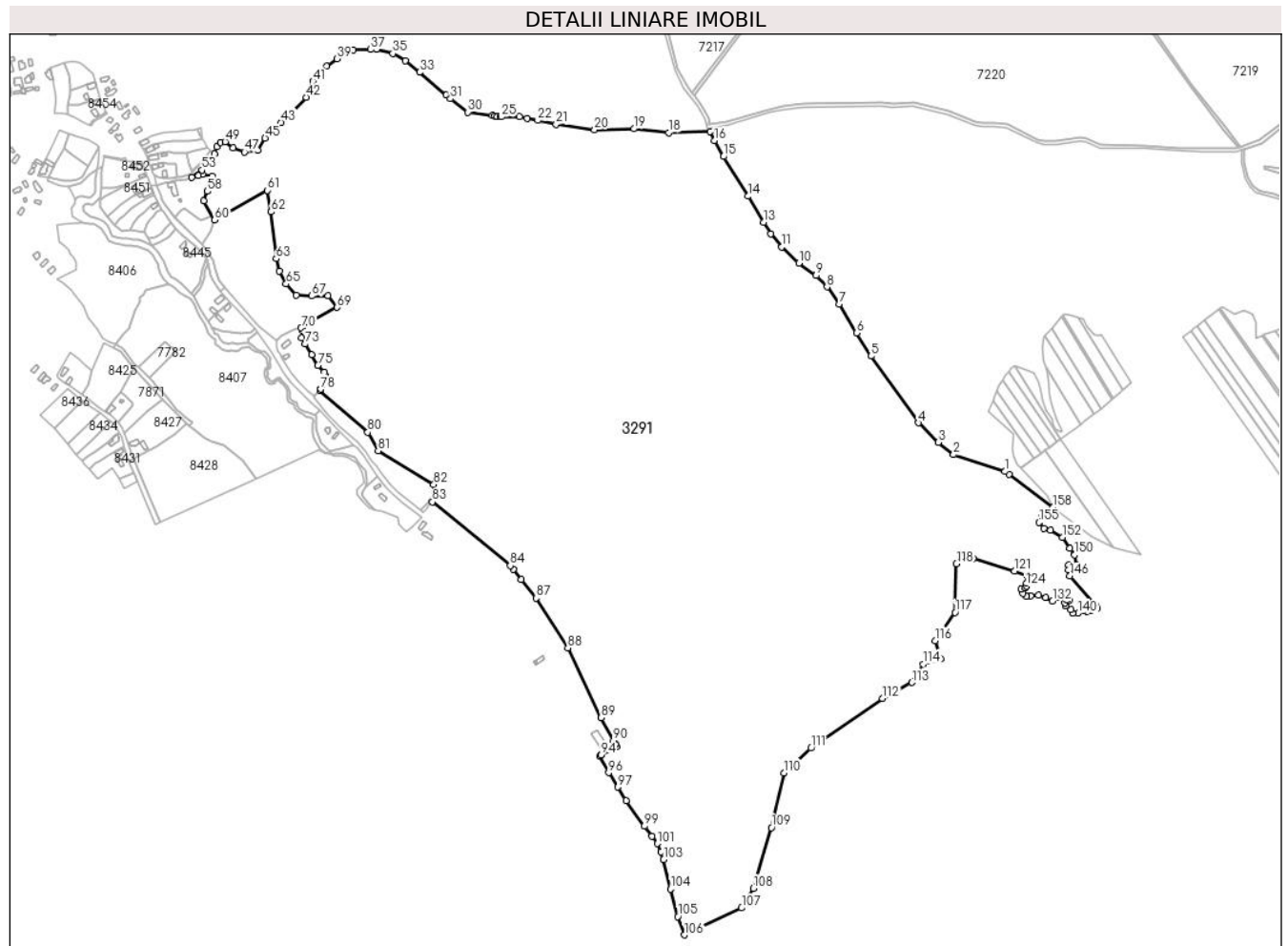

Date referitoare la teren

Crt	Categorie folosință	Intravilan	Suprafața (mp)	Tarla	Parcelă	Nr. topo	Observații / Referințe
1	arabil	NU	553.024	-	-	-	
2	pasune	NU	154.895	-	-	-	

Lungime Segmente

1) Valorile lungimilor segmentelor sunt obținute din proiecție în plan.

Punct început	X / Y	Punct sfârșit	X / Y	Lungime segment	Punct început	X / Y	Punct sfârșit	X / Y	Lungime segment	Punct început	X / Y	Punct sfârșit	X / Y	Lungime segment
1	399.931,774 544.885,02	2	399.856,99 544.909,586	78.716	2	399.856,99 544.909,586	3	399.835,098 544.927,482	28.276	3	399.835,098 544.927,482	4	399.805,68 544.955,659	40.735
4	399.805,68 544.955,659	5	399.736,95 545.052,465	118.724	5	399.736,95 545.052,465	6	399.716,519 545.086,144	39.392	6	399.716,519 545.086,144	7	399.691,022 545.128,175	49.16
7	399.691,022 545.128,175	8	399.673,066 545.152,834	30.504	8	399.673,066 545.152,834	9	399.657,126 545.169,412	22.998	9	399.657,126 545.169,412	10	399.632,092 545.187,071	30.635
10	399.632,092 545.187,071	11	399.607,137 545.210,663	34.342	11	399.607,137 545.210,663	12	399.591,204 545.229,95	25.016	12	399.591,204 545.229,95	13	399.580,678 545.246,546	19.653
13	399.580,678 545.246,546	14	399.558,652 545.284,5	43.883	14	399.558,652 545.284,5	15	399.522,567 545.342,068	67.942	15	399.522,567 545.342,068	16	399.509,46 545.365,065	26.47

Punct început	X / Y	Punct sfârșit	X / Y	Lungime segment	Punct început	X / Y	Punct sfârșit	X / Y	Lungime segment	Punct început	X / Y	Punct sfârșit	X / Y	Lungime segment
16	399.509,46 545.365,065	17	399.503,206 545.378,632	14.94	17	399.503,206 545.378,632	18	399.442,893 545.376,789	60.34 1	18	399.442,893 545.376,789	19	399.392,548 545.382,29	50.64 5
19	399.392,548 545.382,29	20	399.335,28 545.380,724	57.28 9	20	399.335,28 545.380,724	21	399.279,628 545.389,119	56.28 2	21	399.279,628 545.389,119	22	399.252,74 545.394,372	27.39 7
22	399.252,74 545.394,372	23	399.237,466 545.397,355	15.56 2	23	399.237,466 545.397,355	24	399.226,044 545.400,303	11.79 7	24	399.226,044 545.400,303	25	399.200,035 545.399,744	26.01 5
25	399.200,035 545.399,744	26	399.198,007 545.399,701	2.029	26	399.198,007 545.399,701	27	399.194,115 545.400,27	3.933	27	399.194,115 545.400,27	28	399.190,701 545.400,573	3.428
28	399.190,701 545.400,573	29	399.186,639 545.401,362	4.138	29	399.186,639 545.401,362	30	399.151,469 545.406,503	35.54 4	30	399.151,469 545.406,503	31	399.126,063 545.426,12	32.09 8
31	399.126,063 545.426,12	32	399.119,603 545.431,109	8.163	32	399.119,603 545.431,109	33	399.081,014 545.464,505	51.03 3	33	399.081,014 545.464,505	34	399.060,017 545.480,831	26.59 7
34	399.060,017 545.480,831	35	399.042,158 545.491,507	20.80 7	35	399.042,158 545.491,507	36	399.018,668 545.497,91	24.34 7	36	399.018,668 545.497,91	37	399.009,976 545.497,629	8.697
37	399.009,976 545.497,629	38	398.984,881 545.496,817	25.10 8	38	398.984,881 545.496,817	39	398.960,972 545.484,146	27.05 9	39	398.960,972 545.484,146	40	398.945,777 545.473,372	18.62 7
40	398.945,777 545.473,372	41	398.926,147 545.451,308	29.53 3	41	398.926,147 545.451,308	42	398.916,086 545.428,122	25.27 4	42	398.916,086 545.428,122	43	398.880,03 545.391,604	51.31 9
43	398.880,03 545.391,604	44	398.866,118 545.380,639	17.71 3	44	398.866,118 545.380,639	45	398.856,548 545.368,724	15.28 3	45	398.856,548 545.368,724	46	398.846,154 545.351,418	20.18 8
46	398.846,154 545.351,418	47	398.826,729 545.348,698	19.61 5	47	398.826,729 545.348,698	48	398.810,071 545.354,74	17.72	48	398.810,071 545.354,74	49	398.798,752 545.363,494	14.30 9
49	398.798,752 545.363,494	50	398.792,004 545.362,806	6.783	50	398.792,004 545.362,806	51	398.786,176 545.355,993	8.966	51	398.786,176 545.355,993	52	398.782,728 545.345,881	10.68 4
52	398.782,728 545.345,881	53	398.764,924 545.322,487	29.39 9	53	398.764,924 545.322,487	54	398.749,731 545.312,218	18.33 8	54	398.749,731 545.312,218	55	398.759,938 545.314,541	10.46 8
55	398.759,938 545.314,541	56	398.765,927 545.315,903	6.142	56	398.765,927 545.315,903	57	398.779,753 545.313,534	14.02 8	57	398.779,753 545.313,534	58	398.772,906 545.291,684	22.89 8
58	398.772,906 545.291,684	59	398.767,51 545.277,533	15.14 5	59	398.767,51 545.277,533	60	398.783,469 545.250,234	31.62 2	60	398.783,469 545.250,234	61	398.859,845 545.293,045	87.55 6
61	398.859,845 545.293,045	62	398.865,32 545.261,87	31.65 2	62	398.865,32 545.261,87	63	398.872,704 545.193,998	68.27 3	63	398.872,704 545.193,998	64	398.876,937 545.175,614	18.86 4
64	398.876,937 545.175,614	65	398.887,135 545.157,179	21.06 8	65	398.887,135 545.157,179	66	398.902,058 545.141,342	21.76	66	398.902,058 545.141,342	67	398.924,362 545.139,673	22.36 6
67	398.924,362 545.139,673	68	398.948,331 545.140,125	23.97 4	68	398.948,331 545.140,125	69	398.961,326 545.123,132	21.39 2	69	398.961,326 545.123,132	70	398.909,015 545.093,427	60.15 7
70	398.909,015 545.093,427	71	398.911,551 545.089,284	4.857	71	398.911,551 545.089,284	72	398.909,556 545.078,643	10.82 6	72	398.909,556 545.078,643	73	398.914,878 545.069,998	10.15 2
73	398.914,878 545.069,998	74	398.924,192 545.054,369	18.19 3	74	398.924,192 545.054,369	75	398.933,34 545.039,073	17.82 3	75	398.933,34 545.039,073	76	398.942,663 545.029,208	13.57 4
76	398.942,663 545.029,208	77	398.952,31 545.020,895	12.73 4	77	398.952,31 545.020,895	78	398.937,792 545.004,662	21.77 8	78	398.937,792 545.004,662	79	398.936,375 545.002,35	2.712
79	398.936,375 545.002,35	80	399.005,828 544.942,158	91.90 7	80	399.005,828 544.942,158	81	399.021,042 544.915,038	31.09 6	81	399.021,042 544.915,038	82	399.101,74 544.866,09	94.38 3
82	399.101,74 544.866,09	83	399.099,755 544.840,954	25.21 4	83	399.099,755 544.840,954	84	399.212,865 544.748,35	146.1 83	84	399.212,865 544.748,35	85	399.217,361 544.742,75	7.182
85	399.217,361 544.742,75	86	399.229,044 544.728,198	18.66 1	86	399.229,044 544.728,198	87	399.250,568 544.701,387	34.38 2	87	399.250,568 544.701,387	88	399.296,411 544.628,849	85.80 9
88	399.296,411 544.628,849	89	399.344,729 544.527,72	112.0 79	89	399.344,729 544.527,72	90	399.362,88 544.494,429	37.91 7	90	399.362,88 544.494,429	91	399.365,848 544.489,463	5.786
91	399.365,848 544.489,463	92	399.365,717 544.489,225	0.271	92	399.365,717 544.489,225	93	399.367,736 544.485,522	4.217	93	399.367,736 544.485,522	94	399.345,029 544.473,665	25.61 7
94	399.345,029 544.473,665	95	399.342,641 544.472,205	2.799	95	399.342,641 544.472,205	96	399.355,859 544.448,116	27.47 8	96	399.355,859 544.448,116	97	399.369,066 544.427,18	24.75 3
97	399.369,066 544.427,18	98	399.381,232 544.407,549	23.09 6	98	399.381,232 544.407,549	99	399.407,758 544.370,248	45.77 1	99	399.407,758 544.370,248	100	399.418,653 544.355,63	18.23 1
100	399.418,653 544.355,63	101	399.426,573 544.344,974	13.27 6	101	399.426,573 544.344,974	102	399.431,853 544.333,475	12.65 4	102	399.431,853 544.333,475	103	399.435,721 544.321,723	12.37 2
103	399.435,721 544.321,723	104	399.445,874 544.278,911	43.99 9	104	399.445,874 544.278,911	105	399.456,167 544.239,051	41.16 8	105	399.456,167 544.239,051	106	399.466,047 544.212,57	28.26 4
106	399.466,047 544.212,57	107	399.549,058 544.251,722	91.78 1	107	399.549,058 544.251,722	108	399.565,856 544.280,251	33.10 7	108	399.565,856 544.280,251	109	399.592,173 544.368,075	91.68 3
109	399.592,173 544.368,075	110	399.610,233 544.447,654	81.60 3	110	399.610,233 544.447,654	111	399.649,816 544.483,668	53.51 4	111	399.649,816 544.483,668	112	399.753,72 544.555,694	126.4 28
112	399.753,72 544.555,694	113	399.796,284 544.578,964	48.51	113	399.796,284 544.578,964	114	399.812,966 544.605,399	31.25 8	114	399.812,966 544.605,399	115	399.838,302 544.613,573	26.62 2

Punct început	X / Y	Punct sfârșit	X / Y	Lungime segment	Punct început	X / Y	Punct sfârșit	X / Y	Lungime segment	Punct început	X / Y	Punct sfârșit	X / Y	Lungime segment
115	399.838,302 544.613,573	116	399.830,078 544.639,501	27.201	116	399.830,078 544.639,501	117	399.859,192 544.680,563	50.337	117	399.859,192 544.680,563	118	399.861,341 544.750,877	70.347
118	399.861,341 544.750,877	119	399.870,828 544.762,715	15.17	119	399.870,828 544.762,715	120	399.885,372 544.759,177	14.968	120	399.885,372 544.759,177	121	399.945,644 544.740,654	63.054
121	399.945,644 544.740,654	122	399.965,056 544.733,302	20.758	122	399.965,056 544.733,302	123	399.962,873 544.723,041	10.491	123	399.962,873 544.723,041	124	399.962,873 544.719,02	4.021
124	399.962,873 544.719,02	125	399.961,15 544.716,436	3.106	125	399.961,15 544.716,436	126	399.955,406 544.714,425	6.086	126	399.955,406 544.714,425	127	399.957,416 544.708,394	6.357
127	399.957,416 544.708,394	128	399.963,16 544.703,512	7.538	128	399.963,16 544.703,512	129	399.968,904 544.704,373	5.808	129	399.968,904 544.704,373	130	399.980,392 544.705,522	11.545
130	399.980,392 544.705,522	131	399.991,019 544.702,363	11.087	131	399.991,019 544.702,363	132	400.000,784 544.697,193	11.049	132	400.000,784 544.697,193	133	400.008,825 544.702,076	9.408
133	400.008,825 544.702,076	134	400.021,175 544.698,629	12.822	134	400.021,175 544.698,629	135	400.024,621 544.697,768	3.552	135	400.024,621 544.697,768	136	400.019,164 544.694,034	6.612
136	400.019,164 544.694,034	137	400.019,452 544.689,726	4.318	137	400.019,452 544.689,726	138	400.027,206 544.684,269	9.482	138	400.027,206 544.684,269	139	400.030,078 544.679,387	5.664
139	400.030,078 544.679,387	140	400.038,407 544.679,1	8.334	140	400.038,407 544.679,1	141	400.045,874 544.682,546	8.224	141	400.045,874 544.682,546	142	400.051,331 544.681,684	5.525
142	400.051,331 544.681,684	143	400.056,431 544.683,23	5.329	143	400.056,431 544.683,23	144	400.066,092 544.686,23	10.115	144	400.066,092 544.686,23	145	400.063,392 544.691,033	5.51
145	400.063,392 544.691,033	146	400.026,131 544.733,599	56.571	146	400.026,131 544.733,599	147	400.023,974 544.742,215	8.882	147	400.023,974 544.742,215	148	400.024,247 544.748,944	6.735
148	400.024,247 544.748,944	149	400.035,292 544.750,022	11.098	149	400.035,292 544.750,022	150	400.032,866 544.764,021	14.208	150	400.032,866 544.764,021	151	400.026,131 544.773,443	11.581
151	400.026,131 544.773,443	152	400.015,355 544.789,595	19.417	152	400.015,355 544.789,595	153	399.997,842 544.800,094	20.42	153	399.997,842 544.800,094	154	399.988,681 544.802,787	9.548
154	399.988,681 544.802,787	155	399.981,408 544.811,132	11.07	155	399.981,408 544.811,132	156	399.985,719 544.821,632	11.35	156	399.985,719 544.821,632	157	399.994,88 544.820,717	9.206
157	399.994,88 544.820,717	158	400.001,066 544.833,054	13.801	158	400.001,066 544.833,054	159	399.937,756 544.880,835	79.317	159	399.937,756 544.880,835	1	399.931,774 544.885,02	7.3

** Lungimile segmentelor sunt determinate în planul de proiecție Stereo 70 și sunt rotunjite la 1 milimetru.

*** Distanța dintre puncte este formată din segmente cumulate ce sunt mai mici decât valoarea 1 milimetru.

**DATE DESPRE IMOBILUL NR. 3292**

Oficiul de Cadastru și Publicitate Imobiliară ALBA
Biroul de Cadastru și Publicitate Imobiliară Aiud

A. Partea I. Descrierea imobilului

TEREN Extravilan

Adresa: Jud. Alba

Nr. Crt	Nr cadastral Nr. topografic	Suprafața* (mp)	Observații / Referințe
A1		28.815	Sector cadastral:16 Teren neimprijmit;

B. Partea II. Proprietari și acte

Inscrieri privitoare la dreptul de proprietate și alte drepturi reale		Referințe
1 / 01/01/2022		
Act Normativ nr. 7, din 13/03/1996 emis de PARLAMENTUL ROMÂNIEI (lege);		
B1	Inscrierea provizorie, drept de PROPRIETATE, dobandit prin Lege, cota actuala 1/1 1) UAT MIRASLĂU, CIF:9999999999999	A1

C. Partea III. SARCINI .

Inscrieri privind dezmembramintele dreptului de proprietate, drepturi reale de garanție și sarcini	Referințe
NU SUNT	

Anexa Nr. 1 La Partea I

Teren

Nr cadastral	Suprafața (mp)*	Observații / Referințe
	28.815	

* Suprafața este determinată în planul de proiecție Stereo 70.

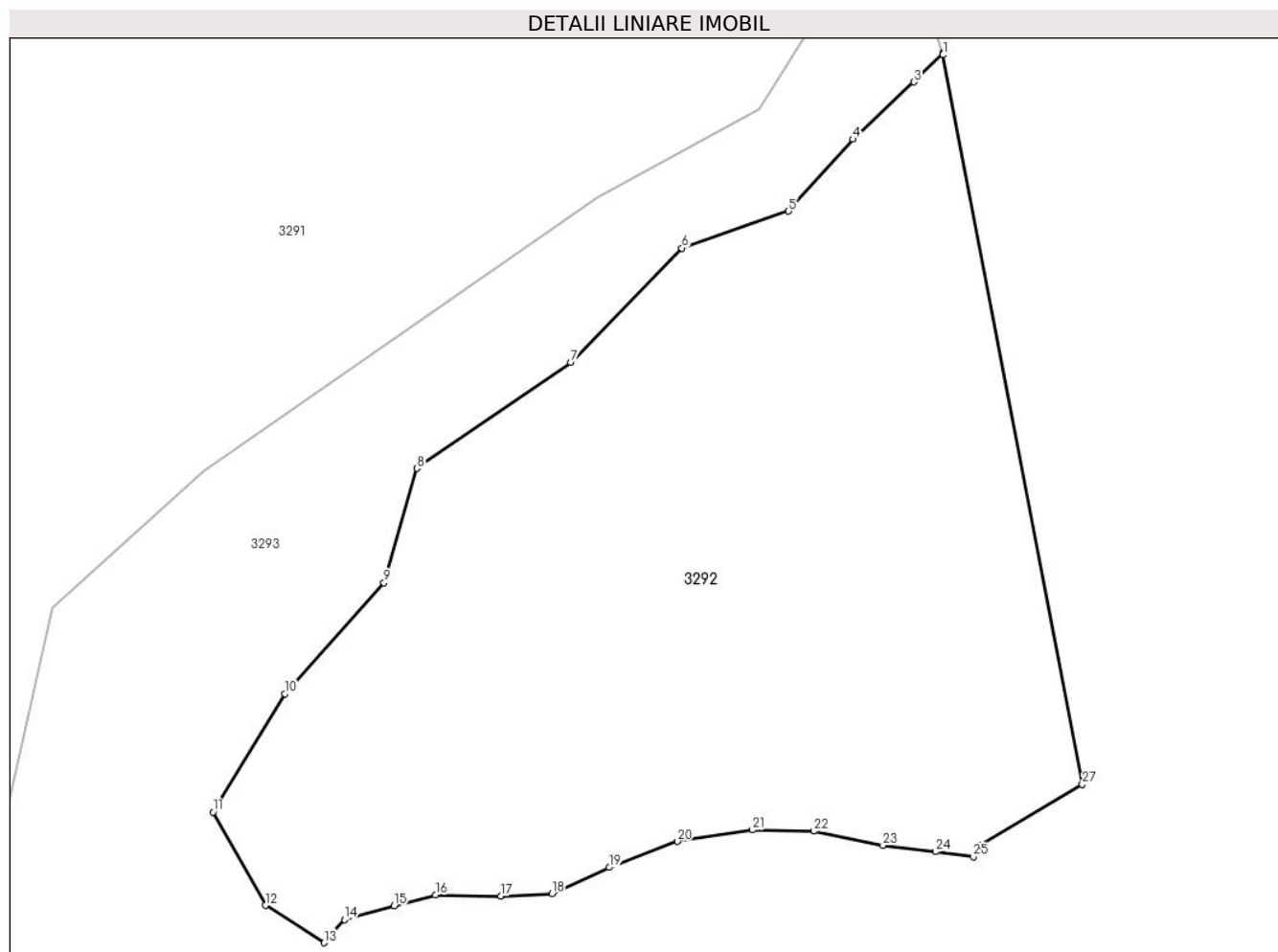

Date referitoare la teren

Crt	Categorie folosință	Intra vilan	Suprafața (mp)	Tarla	Parcelă	Nr. topo	Observații / Referințe
1	arabil	NU	28.815	-	-	-	

Lungime Segmente

1) Valorile lungimilor segmentelor sunt obținute din proiecție în plan.

Punct început	X / Y	Punct sfârșit	X / Y	Lungime segment (** (m)
1	399.844,741 544.593,275	2	399.844,61 544.593,691	0.436
3	399.837,103 544.586,137	4	399.820,957 544.571,05	22.098
5	399.804,073 544.552,136	6	399.775,932 544.542,423	29.77
7	399.746,767 544.512,263	8	399.706,203 544.484,466	49.174
9	399.697,505 544.454,306	10	399.671,41 544.425,168	39.114

Punct început	X / Y	Punct sfârșit	X / Y	Lungime segment (** (m)
2	399.844,61 544.593,691	3	399.837,103 544.586,137	10.649
4	399.820,957 544.571,05	5	399.804,073 544.552,136	25.354
6	399.775,932 544.542,423	7	399.746,767 544.512,263	41.955
8	399.706,203 544.484,466	9	399.697,505 544.454,306	31.389
10	399.671,41 544.425,168	11	399.652,479 544.393,985	36.48

Punct început	X / Y	Punct sfârșit	X / Y	Lungime segment (** (m)
11	399.652,479 544.393,985	12	399.666,294 544.369,448	28.159
13	399.681,757 544.359,612	14	399.687,064 544.365,705	8.08
15	399.700,185 544.369,371	16	399.711,042 544.372,191	11.217
17	399.728,272 544.371,951	18	399.741,702 544.372,584	13.445
19	399.756,835 544.379,463	20	399.774,841 544.386,262	19.247
21	399.794,434 544.389,301	22	399.810,649 544.388,964	16.219
23	399.828,891 544.385,248	24	399.842,751 544.383,558	13.962
25	399.852,747 544.382,214	26	399.854,86 544.385,439	3.856
27	399.881,4 544.401,3	1	399.844,741 544.593,275	195.444

Punct început	X / Y	Punct sfârșit	X / Y	Lungime segment (** (m)
12	399.666,294 544.369,448	13	399.681,757 544.359,612	18.327
14	399.687,064 544.365,705	15	399.700,185 544.369,371	13.624
16	399.711,042 544.372,191	17	399.728,272 544.371,951	17.232
18	399.741,702 544.372,584	19	399.756,835 544.379,463	16.623
20	399.774,841 544.386,262	21	399.794,434 544.389,301	19.827
22	399.810,649 544.388,964	23	399.828,891 544.385,248	18.617
24	399.842,751 544.383,558	25	399.852,747 544.382,214	10.086
26	399.854,86 544.385,439	27	399.881,4 544.401,3	30.918

** Lungimile segmentelor sunt determinate în planul de proiecție Stereo 70 și sunt rotunjite la 1 milimetru.

*** Distanța dintre puncte este formată din segmente cumulate ce sunt mai mici decât valoarea 1 milimetru.

**DATE DESPRE IMOBILUL NR. 3293**

Oficiul de Cadastru și Publicitate Imobiliară ALBA
Biroul de Cadastru și Publicitate Imobiliară Aiud

A. Partea I. Descrierea imobilului

TEREN Extravilan

Adresa: Jud. Alba

Nr. Crt	Nr cadastral Nr. topografic	Suprafața* (mp)	Observații / Referințe
A1		536.603	Sector cadastral:16 Teren neimprejmuit;

B. Partea II. Proprietari și acte

Inscrieri privitoare la dreptul de proprietate și alte drepturi reale		Referințe
1 / 01/01/2022		
Act Normativ nr. 7, din 13/03/1996 emis de PARLAMENTUL ROMÂNIEI (lege);		
B1	Inscrierea provizorie, drept de PROPRIETATE, dobandit prin Lege, cota actuala 1/1 1) UAT MIRASLĂU, CIF:9999999999999	A1

C. Partea III. SARCINI .

Inscrieri privind dezmembramintele dreptului de proprietate, drepturi reale de garanție și sarcini	Referințe
NU SUNT	

Anexa Nr. 1 La Partea I

Teren

Nr cadastral	Suprafața (mp)*	Observații / Referințe
	536.603	

* Suprafața este determinată în planul de proiecție Stereo 70.

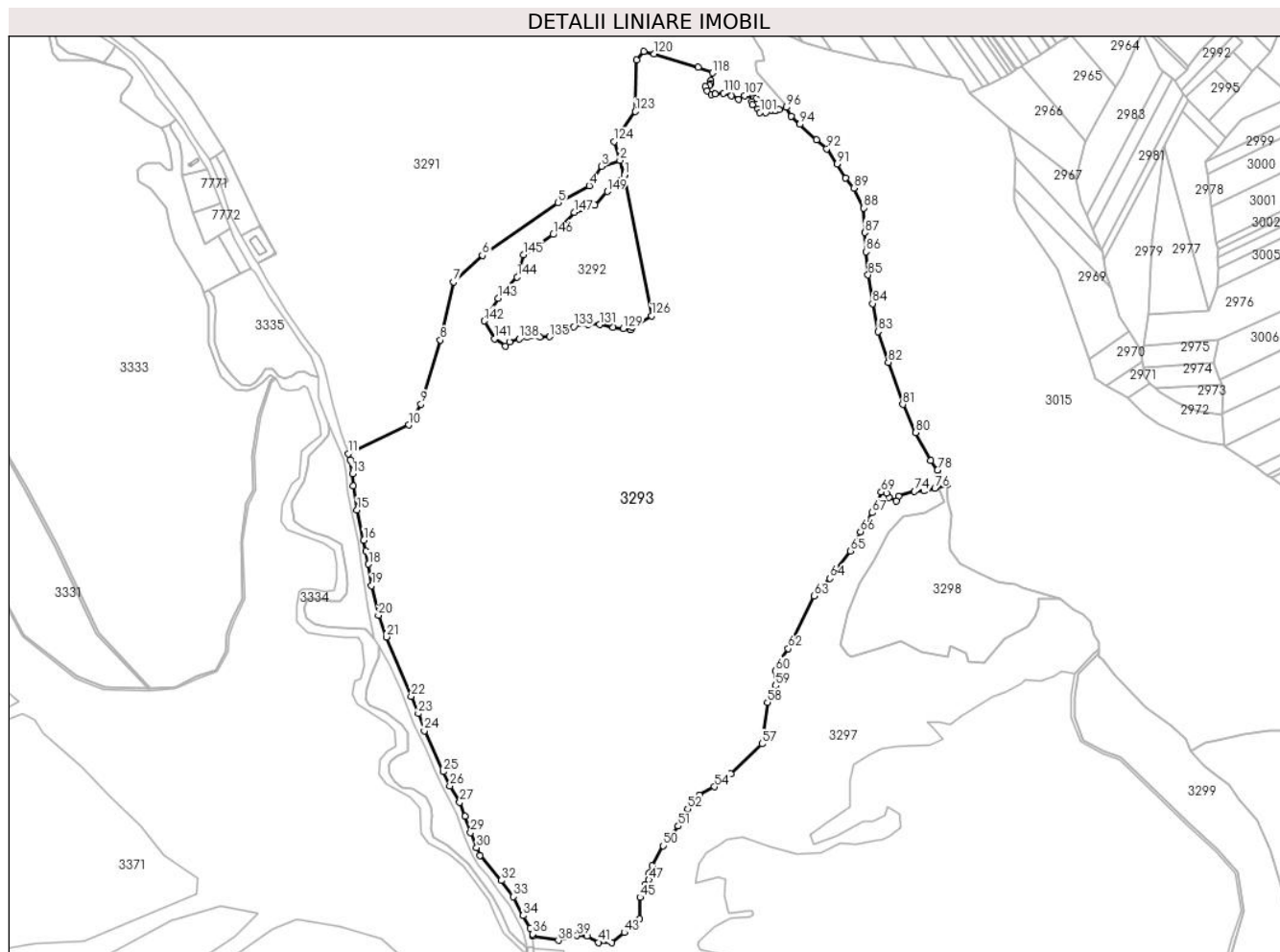

Date referitoare la teren

Crt	Categorie folosință	Intravilan	Suprafața (mp)	Tarla	Parcelă	Nr. topo	Observații / Referințe
1	neproductiv	NU	55.333	-	-	-	
2	pasune	NU	481.270	-	-	-	

Lungime Segmente

1) Valorile lungimilor segmentelor sunt obținute din proiecție în plan.

Punct început	X / Y	Punct sfârșit	X / Y	Lungime segment	Punct început	X / Y	Punct sfârșit	X / Y	Lungime segment	Punct început	X / Y	Punct sfârșit	X / Y	Lungime segment
1	399.844,609 544.593,691	2	399.838,302 544.613,573	20.858	2	399.812,966 544.605,399	3	399.812,966 544.605,399	26.622	3	399.812,966 544.605,399	4	399.796,284 544.578,964	31.258
4	399.796,284 544.578,964	5	399.753,72 544.555,694	48.514	5	399.753,72 544.555,694	6	399.649,816 544.483,668	126.428	6	399.649,816 544.483,668	7	399.610,233 544.447,654	53.514
7	399.610,233 544.447,654	8	399.592,173 544.368,075	81.603	8	399.592,173 544.368,075	9	399.565,856 544.280,251	91.683	9	399.565,856 544.280,251	10	399.549,058 544.251,722	33.107
10	399.549,058 544.251,722	11	399.466,047 544.212,57	91.781	11	399.466,047 544.212,57	12	399.468,92 544.204,383	8.677	12	399.468,92 544.204,383	13	399.471,848 544.184,934	19.668
13	399.471,848 544.184,934	14	399.473,17 544.168,232	16.754	14	399.473,17 544.168,232	15	399.478,305 544.135,628	33.006	15	399.478,305 544.135,628	16	399.487,447 544.094,039	42.582

Punct început	X / Y	Punct sfârșit	X / Y	Lungime segment	Punct început	X / Y	Punct sfârșit	X / Y	Lungime segment	Punct început	X / Y	Punct sfârșit	X / Y	Lungime segment
16	399.487,447 544.094,039	17	399.490,228 544.079,394	14.906	17	399.490,228 544.079,394	18	399.494,011 544.061,343	18.443	18	399.494,011 544.061,343	19	399.498,058 544.031,852	29.767
19	399.498,058 544.031,852	20	399.507,642 543.991,501	41.474	20	399.507,642 543.991,501	21	399.518,709 543.961,926	31.578	21	399.518,709 543.961,926	22	399.552,39 543.880,722	87.912
22	399.552,39 543.880,722	23	399.562,267 543.856,984	25.711	23	399.562,267 543.856,984	24	399.570,253 543.833,4	24.899	24	399.570,253 543.833,4	25	399.596,46 543.777,541	61.701
25	399.596,46 543.777,541	26	399.605,444 543.757,932	21.569	26	399.605,444 543.757,932	27	399.618,755 543.735,548	26.043	27	399.618,755 543.735,548	28	399.626,459 543.716,684	20.377
28	399.626,459 543.716,684	29	399.633,628 543.694,184	23.614	29	399.633,628 543.694,184	30	399.641,963 543.673,656	22.156	30	399.641,963 543.673,656	31	399.646,547 543.663,167	11.446
31	399.646,547 543.663,167	32	399.675,886 543.628,796	45.19	32	399.675,886 543.628,796	33	399.692,493 543.606,743	27.607	33	399.692,493 543.606,743	34	399.705,79 543.580,649	29.287
34	399.705,79 543.580,649	35	399.715,13 543.563,852	19.22	35	399.715,13 543.563,852	36	399.718,846 543.555,205	9.411	36	399.718,846 543.555,205	37	399.719,026 543.553,139	2.074
37	399.719,026 543.553,139	38	399.753,941 543.546,804	35.486	38	399.753,941 543.546,804	39	399.779,513 543.553,221	26.364	39	399.779,513 543.553,221	40	399.793,46 543.552,751	13.955
40	399.793,46 543.552,751	41	399.808,662 543.544,005	17.538	41	399.808,662 543.544,005	42	399.826,858 543.543,545	18.202	42	399.826,858 543.543,545	43	399.844,364 543.557,584	22.44
43	399.844,364 543.557,584	44	399.865,324 543.576,227	28.051	44	399.865,324 543.576,227	45	399.865,925 543.605,648	29.427	45	399.865,925 543.605,648	46	399.872,912 543.623,116	18.814
46	399.872,912 543.623,116	47	399.877,862 543.629,385	7.988	47	399.877,862 543.629,385	48	399.878,724 543.639,15	9.803	48	399.878,724 543.639,15	49	399.882,17 543.648,627	10.084
49	399.882,17 543.648,627	50	399.897,365 543.676,341	31.606	50	399.897,365 543.676,341	51	399.918,095 543.703,038	33.801	51	399.918,095 543.703,038	52	399.931,013 543.726,621	26.889
52	399.931,013 543.726,621	53	399.947,166 543.745,556	24.889	53	399.947,166 543.745,556	54	399.967,897 543.756,834	23.599	54	399.967,897 543.756,834	55	399.984,161 543.769,67	20.72
55	399.984,161 543.769,67	56	399.990,157 543.774,708	7.832	56	399.990,157 543.774,708	57	400.032,679 543.815,616	59.005	57	400.032,679 543.815,616	58	400.040,304 543.872,3	57.194
58	400.040,304 543.872,3	59	400.051,49 543.895,16	25.45	59	400.051,49 543.895,16	60	400.051,044 543.915,436	20.281	60	400.051,044 543.915,436	61	400.057,936 543.928,934	15.156
61	400.057,936 543.928,934	62	400.068,788 543.945,816	20.069	62	400.068,788 543.945,816	63	400.103,831 544.017,776	80.039	63	400.103,831 544.017,776	64	400.126,003 544.041,804	32.695
64	400.126,003 544.041,804	65	400.153,964 544.079,398	46.853	65	400.153,964 544.079,398	66	400.167,66 544.105,947	29.874	66	400.167,66 544.105,947	67	400.183,832 544.131,747	30.449
67	400.183,832 544.131,747	68	400.191,806 544.146,44	16.717	68	400.191,806 544.146,44	69	400.196,079 544.160,13	14.342	69	400.196,079 544.160,13	70	400.203,164 544.158,397	7.294
70	400.203,164 544.158,397	71	400.206,842 544.152,329	7.096	71	400.206,842 544.152,329	72	400.216,523 544.147,699	10.731	72	400.216,523 544.147,699	73	400.219,917 544.154,099	7.245
73	400.219,917 544.154,099	74	400.241,744 544.160,991	22.889	74	400.241,744 544.160,991	75	400.254,668 544.161,853	12.953	75	400.254,668 544.161,853	76	400.269,545 544.165,2	15.249
76	400.269,545 544.165,2	77	400.286,551 544.170,257	17.742	77	400.286,551 544.170,257	78	400.273,134 544.189,879	23.771	78	400.273,134 544.189,879	79	400.264,138 544.203,036	15.938
79	400.264,138 544.203,036	80	400.243,177 544.241,329	43.655	80	400.243,177 544.241,329	81	400.225,664 544.279,826	42.294	81	400.225,664 544.279,826	82	400.205,695 544.337,363	60.904
82	400.205,695 544.337,363	83	400.191,954 544.379,36	44.188	83	400.191,954 544.379,36	84	400.184,142 544.417,857	39.282	84	400.184,142 544.417,857	85	400.178,206 544.456,828	39.421
85	400.178,206 544.456,828	86	400.175,244 544.488,865	32.173	86	400.175,244 544.488,865	87	400.173,626 544.514,979	26.165	87	400.173,626 544.514,979	88	400.171,728 544.548,477	33.552
88	400.171,728 544.548,477	89	400.158,526 544.575,668	30.226	89	400.158,526 544.575,668	90	400.147,48 544.589,936	18.044	90	400.147,48 544.589,936	91	400.135,54 544.608,733	22.269
91	400.135,54 544.608,733	92	400.121,617 544.629,51	25.011	92	400.121,617 544.629,51	93	400.107,214 544.641,614	18.813	93	400.107,214 544.641,614	94	400.084,316 544.662,935	31.288
94	400.084,316 544.662,935	95	400.072,883 544.674,144	16.011	95	400.072,883 544.674,144	96	400.066,092 544.686,23	13.863	96	400.066,092 544.686,23	97	400.056,431 544.683,23	10.115
97	400.056,431 544.683,23	98	400.051,331 544.681,684	5.329	98	400.051,331 544.681,684	99	400.045,874 544.682,546	5.525	99	400.045,874 544.682,546	100	400.038,407 544.679,1	8.224
100	400.038,407 544.679,1	101	400.030,078 544.679,387	8.334	101	400.030,078 544.679,387	102	400.027,206 544.684,269	5.664	102	400.027,206 544.684,269	103	400.019,452 544.689,726	9.482
103	400.019,452 544.689,726	104	400.019,164 544.694,034	4.318	104	400.019,164 544.694,034	105	400.024,621 544.697,768	6.612	105	400.024,621 544.697,768	106	400.021,175 544.698,629	3.552
106	400.021,175 544.698,629	107	400.008,825 544.702,076	12.822	107	400.008,825 544.702,076	108	400.000,784 544.697,193	9.408	108	400.000,784 544.697,193	109	399.991,019 544.702,363	11.049
109	399.991,019 544.702,363	110	399.980,392 544.705,522	11.087	110	399.980,392 544.705,522	111	399.968,904 544.704,373	11.545	111	399.968,904 544.704,373	112	399.963,16 544.703,512	5.808
112	399.963,16 544.703,512	113	399.957,416 544.708,394	7.538	113	399.957,416 544.708,394	114	399.955,406 544.714,425	6.357	114	399.955,406 544.714,425	115	399.961,15 544.716,436	6.086

Punct început	X / Y	Punct sfârșit	X / Y	Lungime segment	Punct început	X / Y	Punct sfârșit	X / Y	Lungime segment	Punct început	X / Y	Punct sfârșit	X / Y	Lungime segment
115	399.961,15 544.716,436	116	399.962,873 544.719,02	3.106	116	399.962,873 544.719,02	117	399.962,873 544.723,041	4.021	117	399.962,873 544.723,041	118	399.965,056 544.733,302	10.491
118	399.965,056 544.733,302	119	399.945,644 544.740,654	20.758	119	399.945,644 544.740,654	120	399.885,372 544.759,177	63.054	120	399.885,372 544.759,177	121	399.870,828 544.762,715	14.968
121	399.870,828 544.762,715	122	399.861,341 544.750,877	15.17	122	399.861,341 544.750,877	123	399.859,192 544.680,563	70.347	123	399.859,192 544.680,563	124	399.830,078 544.639,501	50.337
124	399.830,078 544.639,501	125	399.844,741 544.593,275	48.496	125	399.844,741 544.593,275	126	399.881,4 544.401,3	195.444	126	399.881,4 544.401,3	127	399.854,86 544.385,439	30.918
127	399.854,86 544.385,439	128	399.852,747 544.382,214	3.856	128	399.852,747 544.382,214	129	399.842,751 544.383,558	10.086	129	399.842,751 544.383,558	130	399.828,891 544.385,248	13.962
130	399.828,891 544.385,248	131	399.810,649 544.388,964	18.617	131	399.810,649 544.388,964	132	399.794,434 544.389,301	16.219	132	399.794,434 544.389,301	133	399.774,841 544.386,262	19.827
133	399.774,841 544.386,262	134	399.756,835 544.379,463	19.247	134	399.756,835 544.379,463	135	399.741,702 544.372,584	16.623	135	399.741,702 544.372,584	136	399.728,272 544.371,951	13.445
136	399.728,272 544.371,951	137	399.711,042 544.372,191	17.232	137	399.711,042 544.372,191	138	399.700,185 544.369,371	11.217	138	399.700,185 544.369,371	139	399.687,064 544.365,705	13.624
139	399.687,064 544.365,705	140	399.681,757 544.359,612	8.08	140	399.681,757 544.359,612	141	399.666,294 544.369,448	18.327	141	399.666,294 544.369,448	142	399.652,479 544.393,985	28.159
142	399.652,479 544.393,985	143	399.671,41 544.425,168	36.48	143	399.671,41 544.425,168	144	399.697,505 544.454,306	39.114	144	399.697,505 544.454,306	145	399.706,203 544.484,466	31.389
145	399.706,203 544.484,466	146	399.746,767 544.512,263	49.174	146	399.746,767 544.512,263	147	399.775,932 544.542,423	41.955	147	399.775,932 544.542,423	148	399.804,073 544.552,136	29.77
148	399.804,073 544.552,136	149	399.820,957 544.571,05	25.354	149	399.820,957 544.571,05	150	399.837,103 544.586,137	22.098	150	399.837,103 544.586,137	1	399.844,609 544.593,691	10.649

** Lungimile segmentelor sunt determinate în planul de proiecție Stereo 70 și sunt rotunjite la 1 milimetru.

*** Distanța dintre puncte este formată din segmente cumulate ce sunt mai mici decât valoarea 1 milimetru.