

**DATE DESPRE IMOBILUL NR. 3280**

Oficiul de Cadastru și Publicitate Imobiliară ALBA
Biroul de Cadastru și Publicitate Imobiliară Aiud

A. Partea I. Descrierea imobilului

TEREN Extravilan

Adresa: Jud. Alba

Nr. Crt	Nr cadastral Nr. topografic	Suprafața* (mp)	Observații / Referințe
A1		1.558	Sector cadastral:14 Teren neimprejmuit;

B. Partea II. Proprietari și acte

Inscrieri privitoare la dreptul de proprietate și alte drepturi reale		Referințe
1 / 01/01/2022		
Act Administrativ nr. 7, din 13/03/1996 emis de PARLAMENTUL ROMÂNIEI (lege);		
B1	Inscrierea provizorie, drept de PROPRIETATE, dobandit prin Lege, cota actuala 1/1 1) UAT MIRASLĂU, CIF:4562214	A1

C. Partea III. SARCINI .

Inscrieri privind dezmembramintele dreptului de proprietate, drepturi reale de garanție și sarcini	Referințe
NU SUNT	

Anexa Nr. 1 La Partea I

Teren

Nr cadastral	Suprafața (mp)*	Observații / Referințe
	1.558	

* Suprafața este determinată în planul de proiecție Stereo 70.

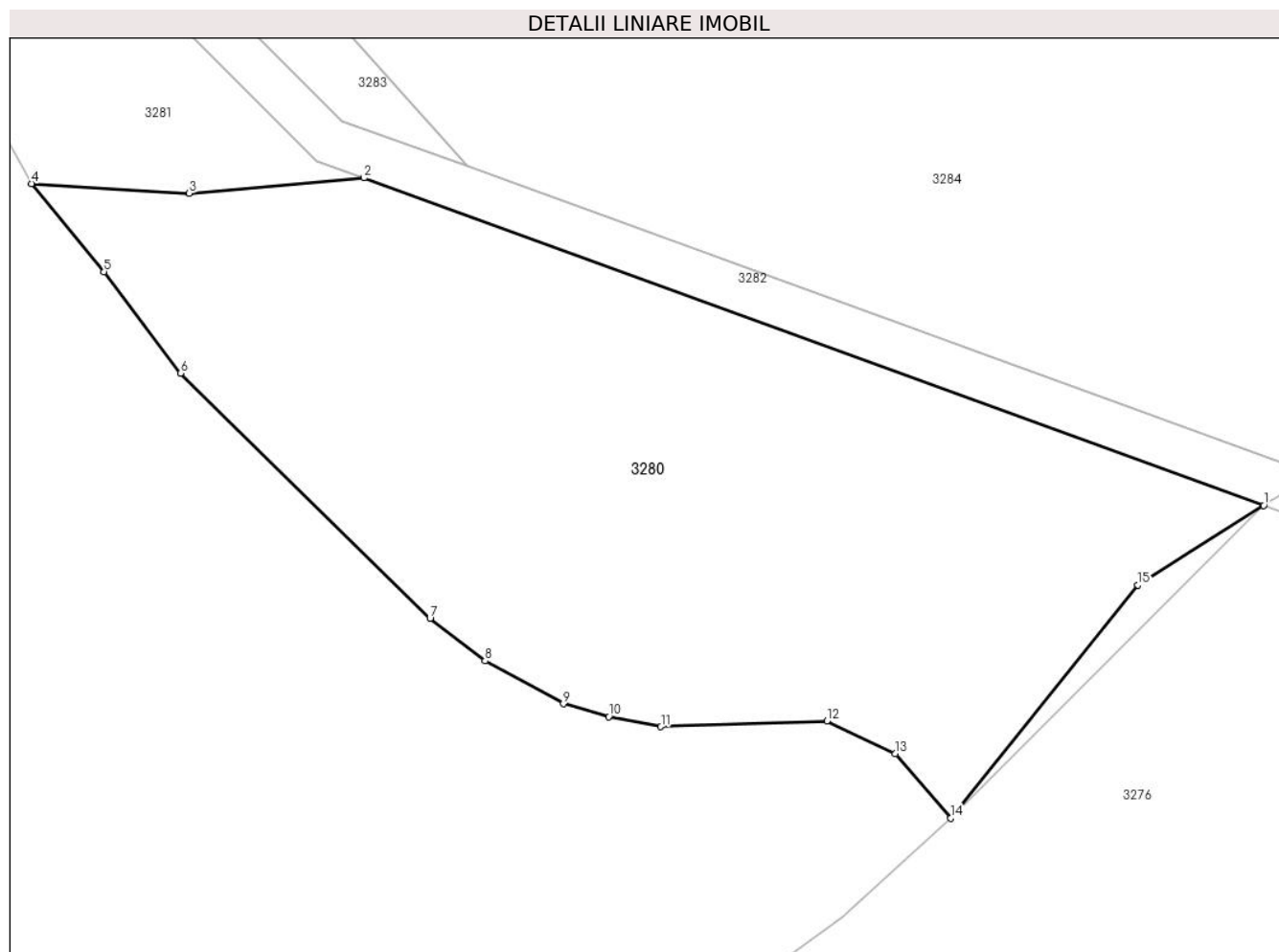

Date referitoare la teren

Crt	Categorie folosință	Intravilan	Suprafața (mp)	Tarla	Parcelă	Nr. topo	Observații / Referințe
1	faneata	NU	1.558	-	-	-	

Lungime Segmente

1) Valorile lungimilor segmentelor sunt obținute din proiecție în plan.

Punct început	X / Y	Punct sfârșit	X / Y	Lungime segment (** (m)
1	397.830,267 545.563,707	2	397.771,697 545.585,016	62.325
2	397.771,697 545.585,016	3	397.760,322 545.584,02	11.419
3	397.760,322 545.584,02	4	397.750,06 545.584,64	10.281
4	397.750,06 545.584,64	5	397.754,77 545.578,92	7.41
5	397.754,77 545.578,92	6	397.759,76 545.572,31	8.282

Punct început	X / Y	Punct sfârșit	X / Y	Lungime segment (** (m)
6	397.759,76 545.572,31	7	397.776,0 545.556,36	22.763
7	397.776,0 545.556,36	8	397.779,59 545.553,59	4.534
8	397.779,59 545.553,59	9	397.784,67 545.550,81	5.791
9	397.784,67 545.550,81	10	397.787,63 545.549,96	3.079
10	397.787,63 545.549,96	11	397.791,02 545.549,31	3.452
11	397.791,02 545.549,31	12	397.801,83 545.549,69	10.817
12	397.801,83 545.549,69	13	397.806,27 545.547,56	4.925
13	397.806,27 545.547,56	14	397.809,89 545.543,37	5.537
14	397.809,89 545.543,37	15	397.822,076 545.558,534	19.453
15	397.822,076 545.558,534	1	397.830,267 545.563,707	9.688

** Lungimile segmentelor sunt determinate în planul de proiecție Stereo 70 și sunt rotunjite la 1 milimetru.

*** Distanța dintre puncte este formată din segmente cumulate ce sunt mai mici decât valoarea 1 milimetru.

**DATE DESPRE IMOBILUL NR. 3281**

Oficiul de Cadastru și Publicitate Imobiliară ALBA
Biroul de Cadastru și Publicitate Imobiliară Aiud

A. Partea I. Descrierea imobilului

TEREN Extravilan

Adresa: Jud. Alba

Nr. Crt	Nr cadastral Nr. topografic	Suprafața* (mp)	Observații / Referințe
A1		19.733	Sector cadastral:14 Teren neimprejmuit;

B. Partea II. Proprietari și acte

Inscrieri privitoare la dreptul de proprietate și alte drepturi reale		Referințe
1 / 01/01/2022		
Act Administrativ nr. 7, din 13/03/1996 emis de PARLAMENTUL ROMÂNIEI (lege);		
B1	Inscrierea provizorie, drept de PROPRIETATE, dobandit prin Lege, cota actuala 1/1 1) UAT MIRASLĂU, CIF:4562214	A1

C. Partea III. SARCINI .

Inscrieri privind dezmembramintele dreptului de proprietate, drepturi reale de garanție și sarcini	Referințe
NU SUNT	

Anexa Nr. 1 La Partea I

Teren

Nr cadastral	Suprafața (mp)*	Observații / Referințe
	19.733	

* Suprafața este determinată în planul de proiecție Stereo 70.

DETALII LINIARE IMOBIL

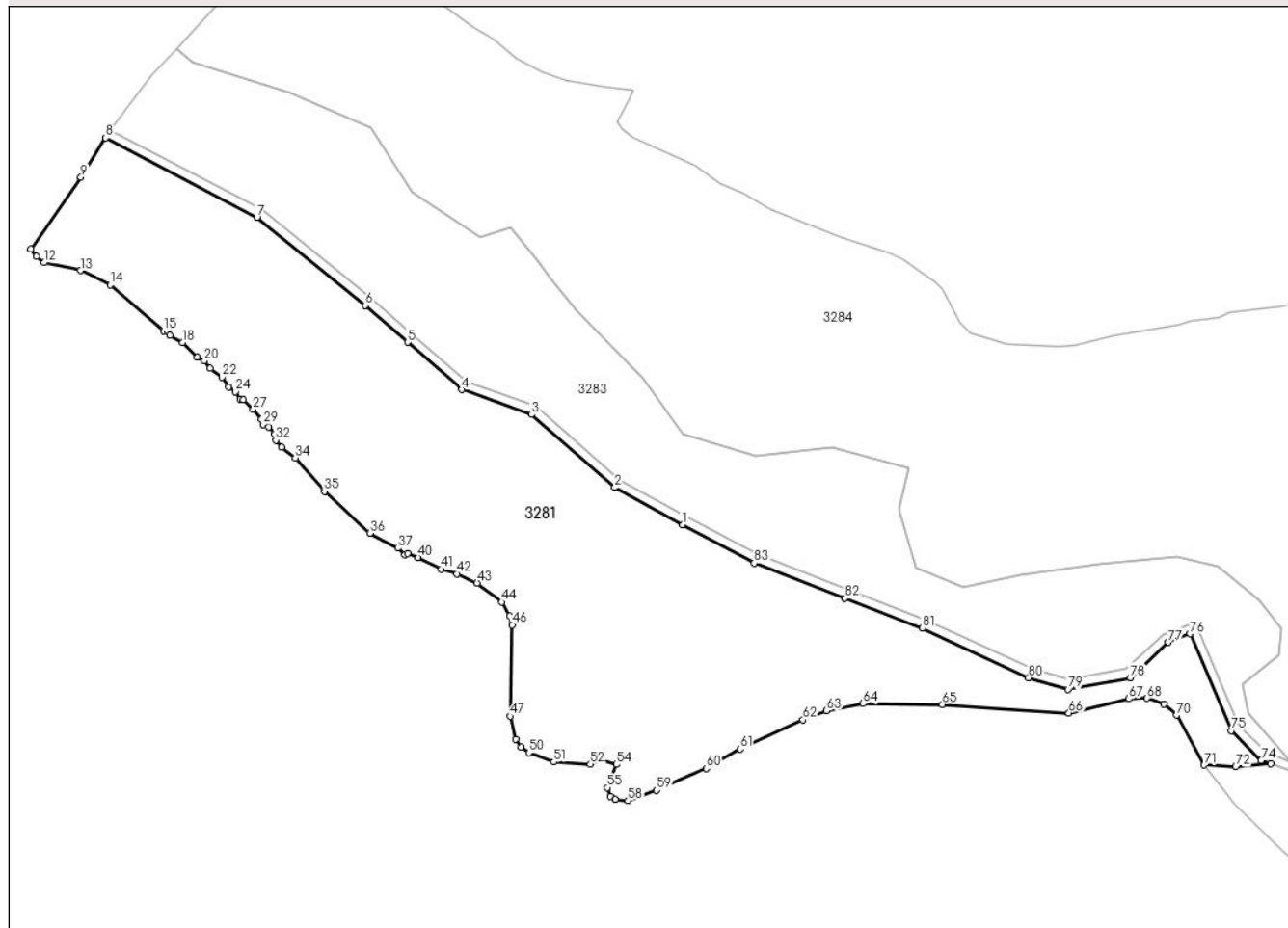

Date referitoare la teren

Crt	Categorie folosință	Intra vilan	Suprafața (mp)	Tarla	Parcelă	Nr. topo	Observații / Referințe
1	padure	NU	19.733	-	-	-	

Lungime Segmente

1) Valorile lungimilor segmentelor sunt obținute din proiecție în plan.

Punct început	X / Y	Punct sfârșit	X / Y	Lungime segment	Punct început	X / Y	Punct sfârșit	X / Y	Lungime segment	Punct început	X / Y	Punct sfârșit	X / Y	Lungime segment
1	397.580,388 545.662,703	2	397.558,353 545.674,839	25.156	2	397.558,353 545.674,839	3	397.531,267 545.698,573	36.014	3	397.531,267 545.698,573	4	397.508,635 545.706,633	24.024
4	397.508,635 545.706,633	5	397.490,94 545.722,045	23.466	5	397.490,94 545.722,045	6	397.477,251 545.733,985	18.164	6	397.477,251 545.733,985	7	397.441,963 545.762,622	45.446
7	397.441,963 545.762,622	8	397.392,782 545.788,486	55.567	8	397.392,782 545.788,486	9	397.384,7 545.775,67	15.152	9	397.384,7 545.775,67	10	397.368,43 545.752,28	28.492
10	397.368,43 545.752,28	11	397.370,17 545.749,86	2.981	11	397.370,17 545.749,86	12	397.372,7 545.747,94	3.176	12	397.372,7 545.747,94	13	397.384,56 545.745,35	12.14
13	397.384,56 545.745,35	14	397.394,29 545.740,65	10.806	14	397.394,29 545.740,65	15	397.411,6 545.725,75	22.84	15	397.411,6 545.725,75	16	397.413,08 545.725,54	1.494
16	397.413,08 545.725,54	17	397.413,71 545.724,26	1.427	17	397.413,71 545.724,26	18	397.417,73 545.721,92	4.652	18	397.417,73 545.721,92	19	397.422,58 545.717,24	6.74

Punct început	X / Y	Punct sfârșit	X / Y	Lungime segment	Punct început	X / Y	Punct sfârșit	X / Y	Lungime segment	Punct început	X / Y	Punct sfârșit	X / Y	Lungime segment
19	397.422,58 545.717,24	20	397.424,91 545.715,96	2.658	20	397.424,91 545.715,96	21	397.426,75 545.713,53	3.048	21	397.426,75 545.713,53	22	397.430,61 545.710,64	4.822
22	397.430,61 545.710,64	23	397.432,71 545.707,45	3.819	23	397.432,71 545.707,45	24	397.435,04 545.705,96	2.766	24	397.435,04 545.705,96	25	397.436,51 545.703,62	2.764
25	397.436,51 545.703,62	26	397.437,57 545.703,4	1.082	26	397.437,57 545.703,4	27	397.440,73 545.700,21	4.49	27	397.440,73 545.700,21	28	397.443,47 545.697,02	4.205
28	397.443,47 545.697,02	29	397.444,1 545.695,32	1.813	29	397.444,1 545.695,32	30	397.445,79 545.694,47	1.892	30	397.445,79 545.694,47	31	397.447,69 545.692,13	3.014
31	397.447,69 545.692,13	32	397.448,1 545.690,22	1.953	32	397.448,1 545.690,22	33	397.450,0 545.687,88	3.014	33	397.450,0 545.687,88	34	397.454,44 545.684,48	5.592
34	397.454,44 545.684,48	35	397.463,92 545.673,63	14.408	35	397.463,92 545.673,63	36	397.478,7 545.660,01	20.099	36	397.478,7 545.660,01	37	397.487,79 545.655,1	10.331
37	397.487,79 545.655,1	38	397.490,11 545.652,97	3.149	38	397.490,11 545.652,97	39	397.490,96 545.653,4	0.953	39	397.490,96 545.653,4	40	397.494,35 545.652,11	3.627
40	397.494,35 545.652,11	41	397.501,96 545.648,27	8.524	41	397.501,96 545.648,27	42	397.507,04 545.646,77	5.297	42	397.507,04 545.646,77	43	397.513,59 545.643,78	7.2
43	397.513,59 545.643,78	44	397.521,62 545.637,6	10.133	44	397.521,62 545.637,6	45	397.524,14 545.633,14	5.123	45	397.524,14 545.633,14	46	397.524,98 545.630,17	3.086
46	397.524,98 545.630,17	47	397.524,42 545.600,49	29.685	47	397.524,42 545.600,49	48	397.526,08 545.593,06	7.613	48	397.526,08 545.593,06	49	397.527,98 545.590,51	3.18
49	397.527,98 545.590,51	50	397.530,51 545.588,6	3.17	50	397.530,51 545.588,6	51	397.538,55 545.585,6	8.581	51	397.538,55 545.585,6	52	397.550,42 545.584,92	11.89
52	397.550,42 545.584,92	53	397.553,81 545.586,18	3.617	53	397.553,81 545.586,18	54	397.558,85 545.584,82	5.22	54	397.558,85 545.584,82	55	397.555,89 545.577,27	8.11
55	397.555,89 545.577,27	56	397.556,94 545.574,51	2.953	56	397.556,94 545.574,51	57	397.558,42 545.573,45	1.82	57	397.558,42 545.573,45	58	397.562,66 545.573,01	4.263
58	397.562,66 545.573,01	59	397.572,0 545.576,37	9.926	59	397.572,0 545.576,37	60	397.588,14 545.583,52	17.653	60	397.588,14 545.583,52	61	397.599,19 545.589,84	12.73
61	397.599,19 545.589,84	62	397.619,57 545.599,31	22.473	62	397.619,57 545.599,31	63	397.627,22 545.602,25	8.195	63	397.627,22 545.602,25	64	397.639,1 545.604,54	12.099
64	397.639,1 545.604,54	65	397.664,95 545.604,24	25.852	65	397.664,95 545.604,24	66	397.706,06 545.601,55	41.198	66	397.706,06 545.601,55	67	397.725,58 545.606,14	20.052
67	397.725,58 545.606,14	68	397.731,51 545.606,33	5.933	68	397.731,51 545.606,33	69	397.737,01 545.604,41	5.826	69	397.737,01 545.604,41	70	397.741,02 545.600,79	5.403
70	397.741,02 545.600,79	71	397.750,06 545.584,64	18.508	71	397.750,06 545.584,64	72	397.760,322 545.584,02	10.281	72	397.760,322 545.584,02	73	397.771,697 545.585,016	11.419
73	397.771,697 545.585,016	74	397.768,629 545.586,133	3.265	74	397.768,629 545.586,133	75	397.758,924 545.595,838	13.726	75	397.758,924 545.595,838	76	397.745,449 545.627,25	34.18
76	397.745,449 545.627,25	77	397.738,347 545.624,503	7.615	77	397.738,347 545.624,503	78	397.726,116 545.613,016	16.779	78	397.726,116 545.613,016	79	397.705,77 545.609,214	20.699
79	397.705,77 545.609,214	80	397.692,996 545.613,001	13.324	80	397.692,996 545.613,001	81	397.658,406 545.629,139	38.169	81	397.658,406 545.629,139	82	397.633,176 545.638,802	27.017
82	397.633,176 545.638,802	83	397.603,664 545.650,286	31.668	83	397.603,664 545.650,286	1	397.580,388 545.662,703	26.381					

** Lungimile segmentelor sunt determinate în planul de proiecție Stereo 70 și sunt rotunjite la 1 milimetru.

*** Distanța dintre puncte este formată din segmente cumulate ce sunt mai mici decât valoarea 1 milimetru.



DATE DESPRE IMOBILUL NR. 3282

Oficiul de Cadastru și Publicitate Imobiliară ALBA
Biroul de Cadastru și Publicitate Imobiliară Aiud

A. Partea I. Descrierea imobilului

TEREN Extravilan

Adresa: Jud. Alba

Nr. Crt	Nr cadastral Nr. topografic	Suprafața* (mp)	Observații / Referințe
A1		1.573	Sector cadastral:14 Teren neimpregmuit;

B. Partea II. Proprietari și acte

Inscrieri privitoare la dreptul de proprietate și alte drepturi reale		Referințe
1 / 01/01/2022		
Act Administrativ nr. 107, din 25/09/1996 emis de PARLAMENTUL ROMÂNIEI (lege);		
B1	Intabulare, drept de PROPRIETATE, dobandit prin Lege, cota actuala 1/1 1) STATUL ROMÂN - DOMENIUL PUBLIC, CIF:999999999999	A1
Act Normativ nr. 1705, din 21/12/2006 emis de GUVERNUL ROMÂNIEI (lege);		
B1	Intabulare, drept de ADMINISTRARE, dobandit prin Lege, cota actuala 1/1 1) MINISTERUL MEDIULUI APELOR ȘI PĂDURILOR PRIN ADMINISTRAȚIA NAȚIONALĂ APELE ROMÂNE, CIF:24326056 OBSERVATII: (POZITIA 101362 IN ANEXA 12)	A1

C. Partea III. SARCINI .

Inscrieri privind dezmembramintele dreptului de proprietate, drepturi reale de garanție și sarcini	Referințe
NU SUNT	

Anexa Nr. 1 La Partea I

Teren

Nr cadastral	Suprafața (mp)*	Observații / Referințe
	1.573	

* Suprafața este determinată în planul de proiecție Stereo 70.

DETALII LINIARE IMOBIL



Date referitoare la teren

Crt	Categorie folosință	Intravilan	Suprafața (mp)	Tarla	Parcelă	Nr. topo	Observații / Referințe
1	ape curgătoare	NU	1.573	-	-	-	

Lungime Segmente

1) Valorile lungimilor segmentelor sunt obținute din proiecție în plan.

Punct început	X / Y	Punct sfârșit	X / Y	Lungime segment (** (m)
1	397.738,347 545.624,503	2	397.745,449 545.627,25	7.615
3	397.758,924 545.595,838	4	397.768,629 545.586,133	13.726
5	397.771,697 545.585,016	6	397.830,267 545.563,707	62.325
7	397.833,474 545.565,732	8	397.778,425 545.585,761	58.579
9	397.770,28 545.588,724	10	397.761,453 545.597,551	12.483

Punct început	X / Y	Punct sfârșit	X / Y	Lungime segment (** (m)
2	397.745,449 545.627,25	3	397.758,924 545.595,838	34.18
4	397.768,629 545.586,133	5	397.771,697 545.585,016	3.265
6	397.830,267 545.563,707	7	397.833,474 545.565,732	3.793
8	397.778,425 545.585,761	9	397.770,28 545.588,724	8.668
10	397.761,453 545.597,551	11	397.747,066 545.631,092	36.496

Punct început	X / Y	Punct sfârșit	X / Y	Lungime segment (** (m)	Punct început	X / Y	Punct sfârșit	X / Y	Lungime segment (** (m)
11	397.747,066 545.631,092	12	397.736,719 545.627,09	11.093	12	397.736,719 545.627,09	13	397.724,702 545.615,804	16.486
13	397.724,702 545.615,804	14	397.705,929 545.612,296	19.098	14	397.705,929 545.612,296	15	397.694,062 545.615,814	12.378
15	397.694,062 545.615,814	16	397.659,578 545.631,902	38.052	16	397.659,578 545.631,902	17	397.634,256 545.641,6	27.116
17	397.634,256 545.641,6	18	397.604,918 545.653,017	31.481	18	397.604,918 545.653,017	19	397.581,817 545.665,341	26.182
19	397.581,817 545.665,341	20	397.560,086 545.677,31	24.81	20	397.560,086 545.677,31	21	397.532,813 545.701,207	36.261
21	397.532,813 545.701,207	22	397.510,176 545.709,268	24.029	22	397.510,176 545.709,268	23	397.492,912 545.724,306	22.895
23	397.492,912 545.724,306	24	397.479,183 545.736,281	18.218	24	397.479,183 545.736,281	25	397.443,622 545.765,139	45.797
25	397.443,622 545.765,139	26	397.394,387 545.791,032	55.628	26	397.394,387 545.791,032	27	397.392,782 545.788,486	3.009
27	397.392,782 545.788,486	28	397.441,963 545.762,622	55.567	28	397.441,963 545.762,622	29	397.477,251 545.733,985	45.446
29	397.477,251 545.733,985	30	397.490,94 545.722,045	18.164	30	397.490,94 545.722,045	31	397.508,635 545.706,633	23.466
31	397.508,635 545.706,633	32	397.531,267 545.698,573	24.024	32	397.531,267 545.698,573	33	397.558,353 545.674,839	36.014
33	397.558,353 545.674,839	34	397.580,388 545.662,703	25.156	34	397.580,388 545.662,703	35	397.603,664 545.650,286	26.381
35	397.603,664 545.650,286	36	397.633,176 545.638,802	31.668	36	397.633,176 545.638,802	37	397.658,406 545.629,139	27.017
37	397.658,406 545.629,139	38	397.692,996 545.613,001	38.169	38	397.692,996 545.613,001	39	397.705,77 545.609,214	13.324
39	397.705,77 545.609,214	40	397.726,116 545.613,016	20.699	40	397.726,116 545.613,016	1	397.738,347 545.624,503	16.779

** Lungimile segmentelor sunt determinate în planul de proiecție Stereo 70 și sunt rotunjite la 1 milimetru.

*** Distanța dintre puncte este formată din segmente cumulate ce sunt mai mici decât valoarea 1 milimetru.

**DATE DESPRE IMOBILUL NR. 3283**

Oficiul de Cadastru și Publicitate Imobiliară ALBA
Biroul de Cadastru și Publicitate Imobiliară Aiud

A. Partea I. Descrierea imobilului

TEREN Extravilan

Adresa: Jud. Alba

Nr. Crt	Nr cadastral Nr. topografic	Suprafața* (mp)	Observații / Referințe
A1		13.863	Sector cadastral:14 Teren neimprejmuit;

B. Partea II. Proprietari și acte

Inscrieri privitoare la dreptul de proprietate și alte drepturi reale		Referințe
1 / 01/01/2022		
Act Administrativ nr. 7, din 13/03/1996 emis de PARLAMENTUL ROMÂNIEI (lege);		
B1	Inscrierea provizorie, drept de PROPRIETATE, dobandit prin Lege, cota actuala 1/1 1) UAT MIRASLĂU, CIF:4562214	A1

C. Partea III. SARCINI .

Inscrieri privind dezmembramintele dreptului de proprietate, drepturi reale de garanție și sarcini	Referințe
NU SUNT	

Anexa Nr. 1 La Partea I

Teren

Nr cadastral	Suprafața (mp)*	Observații / Referințe
	13.863	

* Suprafața este determinată în planul de proiecție Stereo 70.

DETALII LINIARE IMOBIL

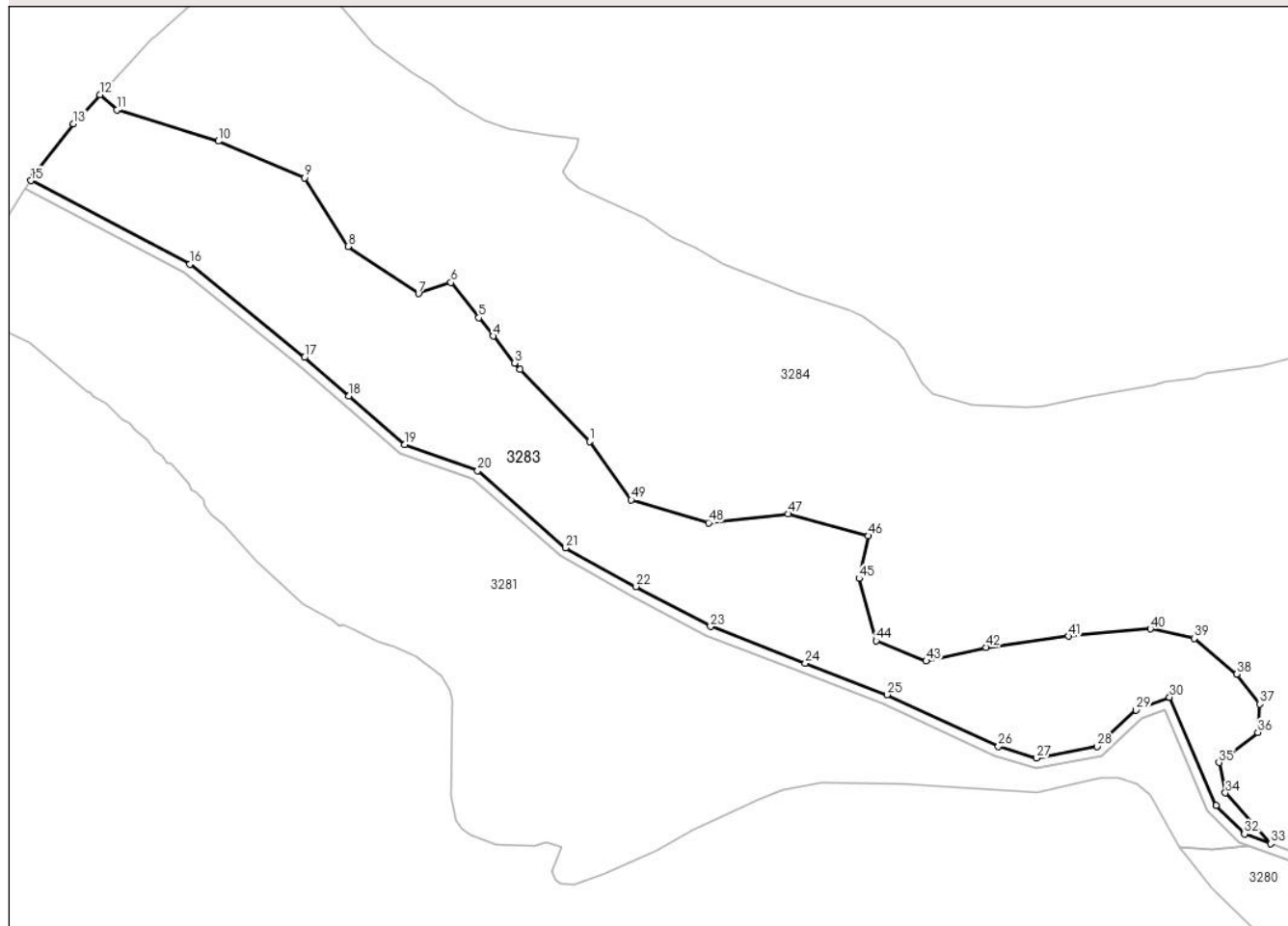

Date referitoare la teren

Crt	Categorie folosință	Intravilan	Suprafața (mp)	Tarla	Parcelă	Nr. topo	Observații / Referințe
1	padure	NU	13.863	-	-	-	

Lungime Segmente

1) Valorile lungimilor segmentelor sunt obținute din proiecție în plan.

Punct început	X / Y	Punct sfârșit	X / Y	Lungime segment
1	397.567,44 545.710,299	2	397.545,85 545.732,524	30.985
4	397.537,63 545.742,889	5	397.533,11 545.748,587	7.273
7	397.514,44 545.756,065	8	397.492,627 545.770,661	26.246
10	397.452,502 545.803,254	11	397.421,0 545.812,877	32.939
13	397.407,53 545.808,66	14	397.395,37 545.792,59	20.152
16	397.443,622 545.765,139	17	397.479,183 545.736,281	45.797
2	397.545,85 545.732,524	3	397.544,257 545.734,533	2.564
5	397.533,11 545.748,587	6	397.524,468 545.759,485	13.909
8	397.492,627 545.770,661	9	397.479,247 545.791,913	25.114
11	397.421,0 545.812,877	12	397.415,819 545.817,583	6.999
14	397.395,37 545.792,59	15	397.394,387 545.791,032	1.842
17	397.479,183 545.736,281	18	397.492,912 545.724,306	18.218
3	397.544,257 545.734,533	4	397.537,63 545.742,889	10.666
6	397.524,468 545.759,485	7	397.514,44 545.756,065	10.595
9	397.479,247 545.791,913	10	397.452,502 545.803,254	29.049
12	397.415,819 545.817,583	13	397.407,53 545.808,66	12.179
15	397.394,387 545.791,032	16	397.443,622 545.765,139	55.628
18	397.492,912 545.724,306	19	397.510,176 545.709,268	22.895

Punct început	X / Y	Punct sfârșit	X / Y	Lungime segment	Punct început	X / Y	Punct sfârșit	X / Y	Lungime segment	Punct început	X / Y	Punct sfârșit	X / Y	Lungime segment
19	397.510,176 545.709,268	20	397.532,813 545.701,207	24.029	20	397.532,813 545.701,207	21	397.560,086 545.677,31	36.261	21	397.560,086 545.677,31	22	397.581,817 545.665,341	24.81
22	397.581,817 545.665,341	23	397.604,918 545.653,017	26.182	23	397.604,918 545.653,017	24	397.634,256 545.641,6	31.481	24	397.634,256 545.641,6	25	397.659,578 545.631,902	27.116
25	397.659,578 545.631,902	26	397.694,062 545.615,814	38.052	26	397.694,062 545.615,814	27	397.705,929 545.612,296	12.378	27	397.705,929 545.612,296	28	397.724,702 545.615,804	19.098
28	397.724,702 545.615,804	29	397.736,719 545.627,09	16.486	29	397.736,719 545.627,09	30	397.747,066 545.631,092	11.093	30	397.747,066 545.631,092	31	397.761,453 545.597,551	36.496
31	397.761,453 545.597,551	32	397.770,28 545.588,724	12.483	32	397.770,28 545.588,724	33	397.778,425 545.585,761	8.668	33	397.778,425 545.585,761	34	397.764,404 545.601,504	21.081
34	397.764,404 545.601,504	35	397.762,357 545.610,852	9.57	35	397.762,357 545.610,852	36	397.774,454 545.620,219	15.299	36	397.774,454 545.620,219	37	397.774,967 545.628,97	8.766
37	397.774,967 545.628,97	38	397.767,885 545.638,272	11.691	38	397.767,885 545.638,272	39	397.754,8 545.649,32	17.126	39	397.754,8 545.649,32	40	397.741,116 545.652,264	13.997
40	397.741,116 545.652,264	41	397.715,776 545.649,989	25.442	41	397.715,776 545.649,989	42	397.690,257 545.646,567	25.748	42	397.690,257 545.646,567	43	397.671,721 545.642,29	19.023
43	397.671,721 545.642,29	44	397.656,205 545.648,569	16.739	44	397.656,205 545.648,569	45	397.650,924 545.667,884	20.024	45	397.650,924 545.667,884	46	397.653,8 545.681,089	13.514
46	397.653,8 545.681,089	47	397.628,996 545.687,826	25.703	47	397.628,996 545.687,826	48	397.604,268 545.685,118	24.875	48	397.604,268 545.685,118	49	397.580,339 545.692,167	24.946
49	397.580,339 545.692,167	1	397.567,44 545.710,299	22.252										

** Lungimile segmentelor sunt determinate în planul de proiecție Stereo 70 și sunt rotunjite la 1 milimetru.

*** Distanța dintre puncte este formată din segmente cumulate ce sunt mai mici decât valoarea 1 milimetru.

**DATE DESPRE IMOBILUL NR. 3284**

Oficiul de Cadastru și Publicitate Imobiliară ALBA
Biroul de Cadastru și Publicitate Imobiliară Aiud

A. Partea I. Descrierea imobilului

TEREN Extravilan

Adresa: Jud. Alba

Nr. Crt	Nr cadastral Nr. topografic	Suprafața* (mp)	Observații / Referințe
A1		45.865	Sector cadastral:14 Teren neimprijmit;

B. Partea II. Proprietari și acte

Inscrieri privitoare la dreptul de proprietate și alte drepturi reale		Referințe
1 / 01/01/2022		
Act Administrativ nr. 7, din 13/03/1996 emis de PARLAMENTUL ROMÂNIEI (lege);		
B1	Inscrierea provizorie, drept de PROPRIETATE, dobandit prin Lege, cota actuala 1/1 1) UAT MIRASLĂU, CIF:4562214	A1

C. Partea III. SARCINI .

Inscrieri privind dezmembramintele dreptului de proprietate, drepturi reale de garanție și sarcini	Referințe
NU SUNT	

Anexa Nr. 1 La Partea I

Teren

Nr cadastral	Suprafața (mp)*	Observații / Referințe
	45.865	

* Suprafața este determinată în planul de proiecție Stereo 70.

DETALII LINIARE IMOBIL

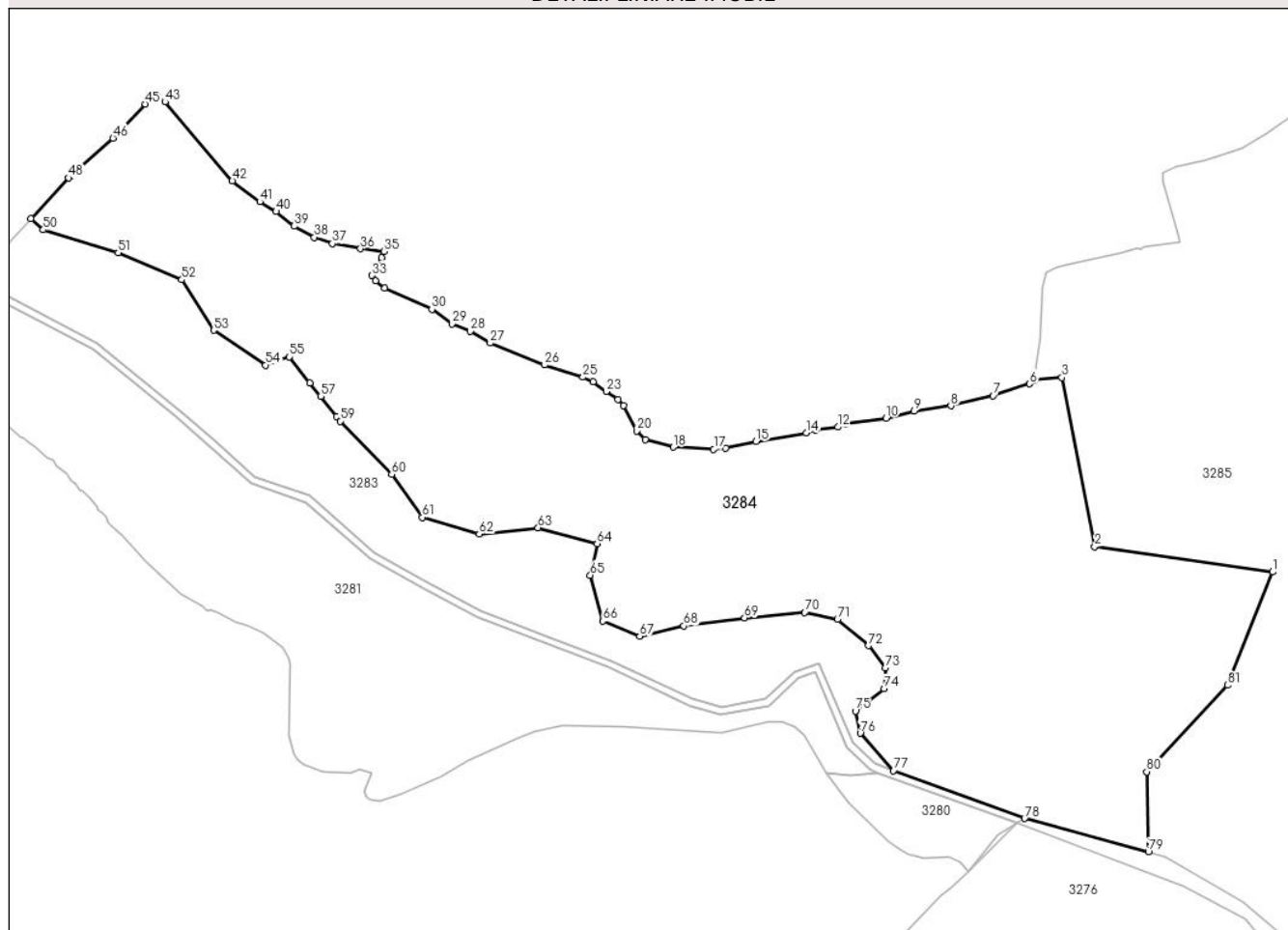

Date referitoare la teren

Crt	Categorie folosință	Intra vilan	Suprafața (mp)	Tarla	Parcelă	Nr. topo	Observații / Referințe
1	faneata	NU	45.865	-	-	-	

Lungime Segmente

1) Valorile lungimilor segmentelor sunt obținute din proiecție în plan.

Punct început	X / Y	Punct sfârșit	X / Y	Lungime segment
1	397.937,731 545.669,225	2	397.862,989 545.679,917	75.503
4	397.837,472 545.749,709	5	397.837,28 545.749,69	0.193
7	397.820,3 545.743,18	8	397.802,48 545.739,0	18.304
10	397.775,32 545.733,8	11	397.758,36 545.731,53	17.111
13	397.745,63 545.728,82	14	397.741,81 545.727,56	4.022
16	397.707,87 545.721,11	17	397.702,78 545.720,7	5.106
2	397.862,989 545.679,917	3	397.849,118 545.750,869	72.295
5	397.837,28 545.749,69	6	397.835,58 545.748,22	2.247
8	397.802,48 545.739,0	9	397.786,99 545.736,73	15.656
11	397.758,36 545.731,53	12	397.754,96 545.730,06	3.704
14	397.741,81 545.727,56	15	397.720,6 545.724,03	21.502
17	397.702,78 545.720,7	18	397.685,83 545.721,61	16.975
3	397.849,118 545.750,869	4	397.837,472 545.749,709	11.703
6	397.835,58 545.748,22	7	397.820,3 545.743,18	16.09
9	397.786,99 545.736,73	10	397.775,32 545.733,8	12.032
12	397.754,96 545.730,06	13	397.745,63 545.728,82	9.412
15	397.720,6 545.724,03	16	397.707,87 545.721,11	13.061
18	397.685,83 545.721,61	19	397.673,98 545.724,83	12.28

Punct început	X / Y	Punct sfârșit	X / Y	Lungime segment	Punct început	X / Y	Punct sfârșit	X / Y	Lungime segment	Punct început	X / Y	Punct sfârșit	X / Y	Lungime segment
19	397.673,98 545.724,83	20	397.670,39 545.728,45	5.098	20	397.670,39 545.728,45	21	397.664,93 545.739,07	11.94 2	21	397.664,93 545.739,07	22	397.662,61 545.741,62	3.448
22	397.662,61 545.741,62	23	397.657,63 545.745,01	6.024	23	397.657,63 545.745,01	24	397.652,05 545.749,07	6.9	24	397.652,05 545.749,07	25	397.647,82 545.751,0	4.65
25	397.647,82 545.751,0	26	397.631,73 545.756,14	16.89 1	26	397.631,73 545.756,14	27	397.608,88 545.765,34	24.63 3	27	397.608,88 545.765,34	28	397.600,43 545.770,24	9.768
28	397.600,43 545.770,24	29	397.592,81 545.773,45	8.269	29	397.592,81 545.773,45	30	397.584,36 545.779,42	10.34 6	30	397.584,36 545.779,42	31	397.564,48 545.788,39	21.81
31	397.564,48 545.788,39	32	397.560,68 545.791,37	4.829	32	397.560,68 545.791,37	33	397.559,21 545.793,71	2.763	33	397.559,21 545.793,71	34	397.563,27 545.801,11	8.441
34	397.563,27 545.801,11	35	397.564,18 545.803,84	2.877	35	397.564,18 545.803,84	36	397.554,38 545.804,96	9.864	36	397.554,38 545.804,96	37	397.542,52 545.807,12	12.05 5
37	397.542,52 545.807,12	38	397.534,91 545.809,69	8.032	38	397.534,91 545.809,69	39	397.526,45 545.814,39	9.678	39	397.526,45 545.814,39	40	397.518,85 545.820,56	9.789
40	397.518,85 545.820,56	41	397.512,08 545.824,61	7.889	41	397.512,08 545.824,61	42	397.500,47 545.833,35	14.53 2	42	397.500,47 545.833,35	43	397.472,22 545.866,52	43.57
43	397.472,22 545.866,52	44	397.468,81 545.870,52	5.256	44	397.468,81 545.870,52	45	397.463,95 545.865,7	6.844	45	397.463,95 545.865,7	46	397.450,32 545.851,33	19.80 6
46	397.450,32 545.851,33	47	397.432,66 545.835,71	23.57 7	47	397.432,66 545.835,71	48	397.431,651 545.834,624	1.482	48	397.431,651 545.834,624	49	397.415,819 545.817,583	23.26 1
49	397.415,819 545.817,583	50	397.421,0 545.812,877	6.999	50	397.421,0 545.812,877	51	397.452,502 545.803,254	32.93 9	51	397.452,502 545.803,254	52	397.479,247 545.791,913	29.04 9
52	397.479,247 545.791,913	53	397.492,627 545.770,661	25.11 4	53	397.492,627 545.770,661	54	397.514,44 545.756,065	26.24 6	54	397.514,44 545.756,065	55	397.524,468 545.759,485	10.59 5
55	397.524,468 545.759,485	56	397.533,11 545.748,587	13.90 9	56	397.533,11 545.748,587	57	397.537,63 545.742,889	7.273	57	397.537,63 545.742,889	58	397.544,257 545.734,533	10.66 6
58	397.544,257 545.734,533	59	397.545,85 545.732,524	2.564	59	397.545,85 545.732,524	60	397.567,44 545.710,299	30.98 5	60	397.567,44 545.710,299	61	397.580,339 545.692,167	22.25 2
61	397.580,339 545.692,167	62	397.604,268 545.685,118	24.94 6	62	397.604,268 545.685,118	63	397.628,996 545.687,826	24.87 5	63	397.628,996 545.687,826	64	397.653,8 545.681,089	25.70 3
64	397.653,8 545.681,089	65	397.650,924 545.667,884	13.51 4	65	397.650,924 545.667,884	66	397.656,205 545.648,569	20.02 4	66	397.656,205 545.648,569	67	397.671,721 545.642,29	16.73 9
67	397.671,721 545.642,29	68	397.690,257 545.646,567	19.02 3	68	397.690,257 545.646,567	69	397.715,776 545.649,989	25.74 8	69	397.715,776 545.649,989	70	397.741,116 545.652,264	25.44 2
70	397.741,116 545.652,264	71	397.754,8 545.649,32	13.99 7	71	397.754,8 545.649,32	72	397.767,885 545.638,272	17.12 6	72	397.767,885 545.638,272	73	397.774,967 545.628,97	11.69 1
73	397.774,967 545.628,97	74	397.774,454 545.620,219	8.766	74	397.774,454 545.620,219	75	397.762,357 545.610,852	15.29 9	75	397.762,357 545.610,852	76	397.764,404 545.601,504	9.57
76	397.764,404 545.601,504	77	397.778,425 545.585,761	21.08 1	77	397.778,425 545.585,761	78	397.833,474 545.565,732	58.57 9	78	397.833,474 545.565,732	79	397.885,505 545.551,672	53.89 8
79	397.885,505 545.551,672	80	397.884,811 545.585,353	33.68 8	80	397.884,811 545.585,353	81	397.918,742 545.621,695	49.72	81	397.918,742 545.621,695	1	397.937,731 545.669,225	51.18 3

** Lungimile segmentelor sunt determinate în planul de proiecție Stereo 70 și sunt rotunjite la 1 milimetru.

*** Distanța dintre puncte este formată din segmente cumulate ce sunt mai mici decât valoarea 1 milimetru.

**DATE DESPRE IMOBILUL NR. 3285**

Oficiul de Cadastru și Publicitate Imobiliară ALBA
Biroul de Cadastru și Publicitate Imobiliară Aiud

A. Partea I. Descrierea imobilului

TEREN Extravilan

Adresa: Jud. Alba

Nr. Crt	Nr cadastral Nr. topografic	Suprafața* (mp)	Observații / Referințe
A1		209.652	Sector cadastral:14 Teren neimprejmuit;

B. Partea II. Proprietari și acte

Inscrieri privitoare la dreptul de proprietate și alte drepturi reale		Referințe
1 / 01/01/2022		
Act Administrativ nr. 7, din 13/03/1996 emis de PARLAMENTUL ROMÂNIEI (lege);		
B1	Inscrierea provizorie, drept de PROPRIETATE, dobandit prin Lege, cota actuala 1/1 1) UAT MIRASLĂU, CIF:4562214	A1

C. Partea III. SARCINI .

Inscrieri privind dezmembramintele dreptului de proprietate, drepturi reale de garanție și sarcini	Referințe
NU SUNT	

Anexa Nr. 1 La Partea I

Teren

Nr cadastral	Suprafața (mp)*	Observații / Referințe
	209.652	

* Suprafața este determinată în planul de proiecție Stereo 70.

DETALII LINIARE IMOBIL

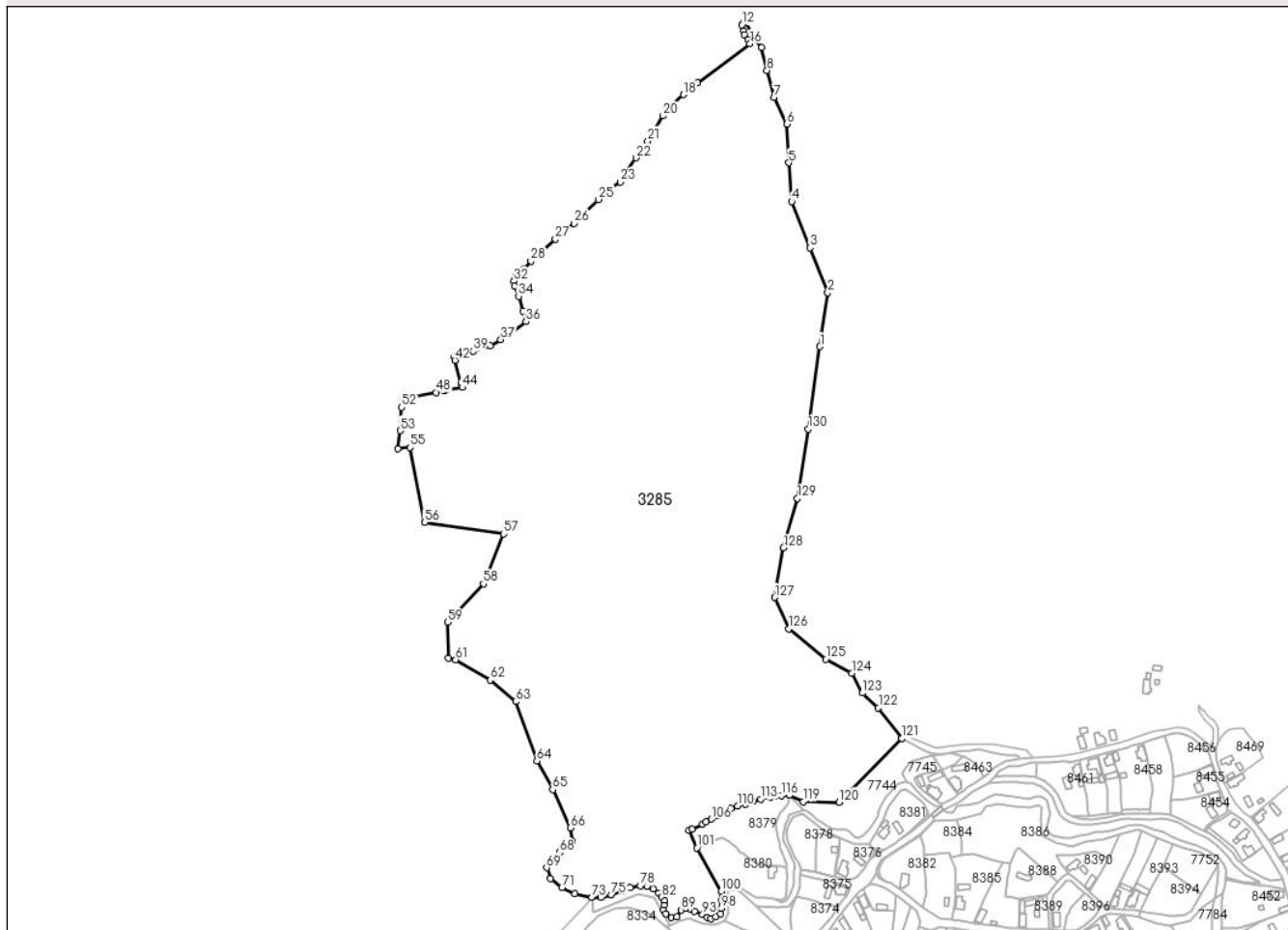

Date referitoare la teren

Crt	Categorie folosință	Intravilan	Suprafața (mp)	Tarla	Parcelă	Nr. topo	Observații / Referințe
1	arabil	NU	209.652	-	-	-	

Lungime Segmente

1) Valorile lungimilor segmentelor sunt obținute din proiecție în plan.

Punct început	X / Y	Punct sfârșit	X / Y	Lungime segment
1	398.237,886 545.846,417	2	398.245,366 545.897,642	51.769
2	398.245,366 545.897,642	3	398.228,736 545.939,999	45.504
3	398.228,736 545.939,999	4	398.211,145 545.983,897	47.292
4	398.211,145 545.983,897	5	398.208,334 546.020,637	36.847
5	398.208,334 546.020,637	6	398.206,461 546.057,25	36.661
6	398.206,461 546.057,25	7	398.194,281 546.082,524	28.055
7	398.194,281 546.082,524	8	398.187,729 546.107,954	26.261
8	398.187,729 546.107,954	9	398.182,576 546.129,483	22.137
9	398.182,576 546.129,483	10	398.166,878 546.154,043	29.148
10	398.166,878 546.154,043	11	398.164,86 546.152,82	2.36
11	398.164,86 546.152,82	12	398.164,01 546.151,12	1.901
12	398.164,01 546.151,12	13	398.165,46 546.145,18	6.114
13	398.165,46 546.145,18	14	398.166,51 546.141,79	3.549
14	398.166,51 546.141,79	15	398.169,45 546.137,11	5.527
15	398.169,45 546.137,11	16	398.171,55 546.133,35	4.307
16	398.171,55 546.133,35	17	398.121,79 546.096,15	62.128
17	398.121,79 546.096,15	18	398.108,39 546.085,18	17.318
18	398.108,39 546.085,18	19	398.096,69 546.074,19	16.052

Punct început	X / Y	Punct sfârșit	X / Y	Lungime segment	Punct început	X / Y	Punct sfârșit	X / Y	Lungime segment	Punct început	X / Y	Punct sfârșit	X / Y	Lungime segment
19	398.096,69 546.074,19	20	398.089,23 546.064,89	11.922	20	398.089,23 546.064,89	21	398.074,71 546.041,2	27.786	21	398.074,71 546.041,2	22	398.063,4 546.025,13	19.651
22	398.063,4 546.025,13	23	398.048,67 546.002,29	27.178	23	398.048,67 546.002,29	24	398.039,32 545.995,96	11.291	24	398.039,32 545.995,96	25	398.027,83 545.985,82	15.325
25	398.027,83 545.985,82	26	398.004,83 545.963,01	32.393	26	398.004,83 545.963,01	27	397.987,18 545.948,23	23.021	27	397.987,18 545.948,23	28	397.963,98 545.927,32	31.232
28	397.963,98 545.927,32	29	397.956,93 545.919,96	10.192	29	397.956,93 545.919,96	30	397.950,35 545.913,59	9.158	30	397.950,35 545.913,59	31	397.948,44 545.911,06	3.17
31	397.948,44 545.911,06	32	397.947,58 545.908,51	2.691	32	397.947,58 545.908,51	33	397.948,4 545.903,64	4.939	33	397.948,4 545.903,64	34	397.952,17 545.894,08	10.276
34	397.952,17 545.894,08	35	397.956,56 545.880,08	14.672	35	397.956,56 545.880,08	36	397.959,11 545.870,11	10.291	36	397.959,11 545.870,11	37	397.935,24 545.853,23	29.236
37	397.935,24 545.853,23	38	397.925,04 545.847,12	11.89	38	397.925,04 545.847,12	39	397.908,91 545.842,08	16.899	39	397.908,91 545.842,08	40	397.897,46 545.839,37	11.766
40	397.897,46 545.839,37	41	397.891,51 545.836,63	6.551	41	397.891,51 545.836,63	42	397.891,71 545.833,45	3.186	42	397.891,71 545.833,45	43	397.897,75 545.811,6	22.669
43	397.897,75 545.811,6	44	397.898,81 545.807,77	3.974	44	397.898,81 545.807,77	45	397.883,31 545.805,5	15.666	45	397.883,31 545.805,5	46	397.882,46 545.804,87	1.058
46	397.882,46 545.804,87	47	397.880,77 545.805,08	1.703	47	397.880,77 545.805,08	48	397.873,98 545.802,99	7.104	48	397.873,98 545.802,99	49	397.850,43 545.798,2	24.032
49	397.850,43 545.798,2	50	397.846,4 545.797,15	4.165	50	397.846,4 545.797,15	51	397.842,57 545.794,83	4.478	51	397.842,57 545.794,83	52	397.841,28 545.788,9	6.069
52	397.841,28 545.788,9	53	397.839,9 545.766,86	22.083	53	397.839,9 545.766,86	54	397.837,472 545.749,709	17.322	54	397.837,472 545.749,709	55	397.849,118 545.750,869	11.703
55	397.849,118 545.750,869	56	397.862,989 545.679,917	72.295	56	397.862,989 545.679,917	57	397.937,731 545.669,225	75.503	57	397.937,731 545.669,225	58	397.918,742 545.621,695	51.183
58	397.918,742 545.621,695	59	397.884,811 545.585,353	49.72	59	397.884,811 545.585,353	60	397.885,505 545.551,672	33.688	60	397.885,505 545.551,672	61	397.892,502 545.549,782	7.248
61	397.892,502 545.549,782	62	397.925,302 545.530,644	37.974	62	397.925,302 545.530,644	63	397.949,312 545.510,276	31.487	63	397.949,312 545.510,276	64	397.969,516 545.453,932	59.857
64	397.969,516 545.453,932	65	397.984,564 545.426,903	30.935	65	397.984,564 545.426,903	66	398.001,139 545.390,502	39.997	66	398.001,139 545.390,502	67	398.002,881 545.377,788	12.833
67	398.002,881 545.377,788	68	397.990,886 545.367,325	15.917	68	397.990,886 545.367,325	69	397.978,673 545.352,939	18.871	69	397.978,673 545.352,939	70	397.982,162 545.342,476	11.029
70	397.982,162 545.342,476	71	397.993,285 545.334,194	13.868	71	397.993,285 545.334,194	72	398.005,716 545.328,308	13.754	72	398.005,716 545.328,308	73	398.021,574 545.324,688	16.266
73	398.021,574 545.324,688	74	398.030,03 545.324,688	8.456	74	398.030,03 545.324,688	75	398.040,223 545.327,411	10.551	75	398.040,223 545.327,411	76	398.050,558 545.330,886	10.903
76	398.050,558 545.330,886	77	398.058,09 545.333,898	8.112	77	398.058,09 545.333,898	78	398.067,439 545.335,729	9.526	78	398.067,439 545.335,729	79	398.073,874 545.335,447	6.442
79	398.073,874 545.335,447	80	398.080,028 545.332,63	6.768	80	398.080,028 545.332,63	81	398.085,224 545.328,728	6.498	81	398.085,224 545.328,728	82	398.087,901 545.325,206	4.424
82	398.087,901 545.325,206	83	398.090,485 545.321,59	4.444	83	398.090,485 545.321,59	84	398.089,921 545.317,129	4.496	84	398.089,921 545.317,129	85	398.089,686 545.312,997	4.139
85	398.089,686 545.312,997	86	398.092,176 545.309,334	4.429	86	398.092,176 545.309,334	87	398.097,25 545.306,047	6.045	87	398.097,25 545.306,047	88	398.102,37 545.306,329	5.128
88	398.102,37 545.306,329	89	398.106,504 545.312,997	7.846	89	398.106,504 545.312,997	90	398.111,177 545.314,382	4.874	90	398.111,177 545.314,382	91	398.115,472 545.313,262	4.439
91	398.115,472 545.313,262	92	398.119,234 545.311,676	4.083	92	398.119,234 545.311,676	93	398.126,591 545.308,851	7.88	93	398.126,591 545.308,851	94	398.131,294 545.305,913	5.545
94	398.131,294 545.305,913	95	398.134,556 545.304,532	3.543	95	398.134,556 545.304,532	96	398.138,935 545.306,119	4.658	96	398.138,935 545.306,119	97	398.143,491 545.308,998	5.389
97	398.143,491 545.308,998	98	398.144,317 545.314,528	5.591	98	398.144,317 545.314,528	99	398.144,435 545.321,696	7.17	99	398.144,435 545.321,696	100	398.144,092 545.330,435	8.745
100	398.144,092 545.330,435	101	398.121,158 545.371,687	47.199	101	398.121,158 545.371,687	102	398.113,63 545.388,247	18.19	102	398.113,63 545.388,247	103	398.116,512 545.389,623	3.194
103	398.116,512 545.389,623	104	398.126,698 545.393,982	11.079	104	398.126,698 545.393,982	105	398.130,156 545.396,479	4.265	105	398.130,156 545.396,479	106	398.134,864 545.398,944	5.313
106	398.134,864 545.398,944	107	398.141,051 545.402,282	7.03	107	398.141,051 545.402,282	108	398.148,742 545.406,93	8.987	108	398.148,742 545.406,93	109	398.153,834 545.408,947	5.476
109	398.153,834 545.408,947	110	398.159,758 545.411,347	6.392	110	398.159,758 545.411,347	111	398.167,198 545.413,111	7.646	111	398.167,198 545.413,111	112	398.174,731 545.416,183	8.136
112	398.174,731 545.416,183	113	398.181,835 545.417,694	7.262	113	398.181,835 545.417,694	114	398.190,779 545.419,906	9.214	114	398.190,779 545.419,906	115	398.195,55 545.420,994	4.894
115	398.195,55 545.420,994	116	398.201,474 545.421,218	5.928	116	398.201,474 545.421,218	117	398.208,904 545.421,682	7.444	117	398.208,904 545.421,682	118	398.208,879 545.421,416	0.267

Punct început	X / Y	Punct sfârșit	X / Y	Lungime segment
118	398.208,879 545.421,416	119	398.222,014 545.415,432	14.433
121	398.315,761 545.475,407	122	398.293,312 545.504,171	36.488
124	398.268,45 545.537,23	125	398.243,579 545.550,459	28.177
127	398.195,175 545.608,799	128	398.203,415 545.655,954	47.869
130	398.226,877 545.768,256	1	398.237,886 545.846,417	78.932

Punct început	X / Y	Punct sfârșit	X / Y	Lungime segment
119	398.222,014 545.415,432	120	398.255,958 545.414,9	33.948
122	398.293,312 545.504,171	123	398.278,182 545.518,366	20.746
125	398.243,579 545.550,459	126	398.208,124 545.579,034	45.536
128	398.203,415 545.655,954	129	398.216,547 545.702,572	48.432

Punct început	X / Y	Punct sfârșit	X / Y	Lungime segment
120	398.255,958 545.414,9	121	398.315,761 545.475,407	85.073
123	398.278,182 545.518,366	124	398.268,45 545.537,23	21.227
126	398.208,124 545.579,034	127	398.195,175 545.608,799	32.466
129	398.216,547 545.702,572	130	398.226,877 545.768,256	66.492

** Lungimile segmentelor sunt determinate în planul de proiecție Stereo 70 și sunt rotunjite la 1 milimetru.

*** Distanța dintre puncte este formată din segmente cumulate ce sunt mai mici decât valoarea 1 milimetru.

**DATE DESPRE IMOBILUL NR. 3286**

Oficiul de Cadastru și Publicitate Imobiliară ALBA
Biroul de Cadastru și Publicitate Imobiliară Aiud

A. Partea I. Descrierea imobilului

TEREN Extravilan

Adresa: Jud. Alba

Nr. Crt	Nr cadastral Nr. topografic	Suprafața* (mp)	Observații / Referințe
A1		2.998	Sector cadastral:14 Teren neimprejmuit;

B. Partea II. Proprietari și acte

Inscrieri privitoare la dreptul de proprietate și alte drepturi reale	Referințe
1 / 01/01/2022	
Act Administrativ nr. 7, din 13/03/1996 emis de PARLAMENTUL ROMÂNIEI (lege);	
B1	Inscrierea provizorie, drept de PROPRIETATE, dobandit prin Lege, cota actuala 1/1
	1) UAT MIRASLĂU, CIF:4562214

C. Partea III. SARCINI .

Inscrieri privind dezmembramintele dreptului de proprietate, drepturi reale de garanție și sarcini	Referințe
NU SUNT	

Anexa Nr. 1 La Partea I

Teren

Nr cadastral	Suprafața (mp)*	Observații / Referințe
	2.998	

* Suprafața este determinată în planul de proiecție Stereo 70.

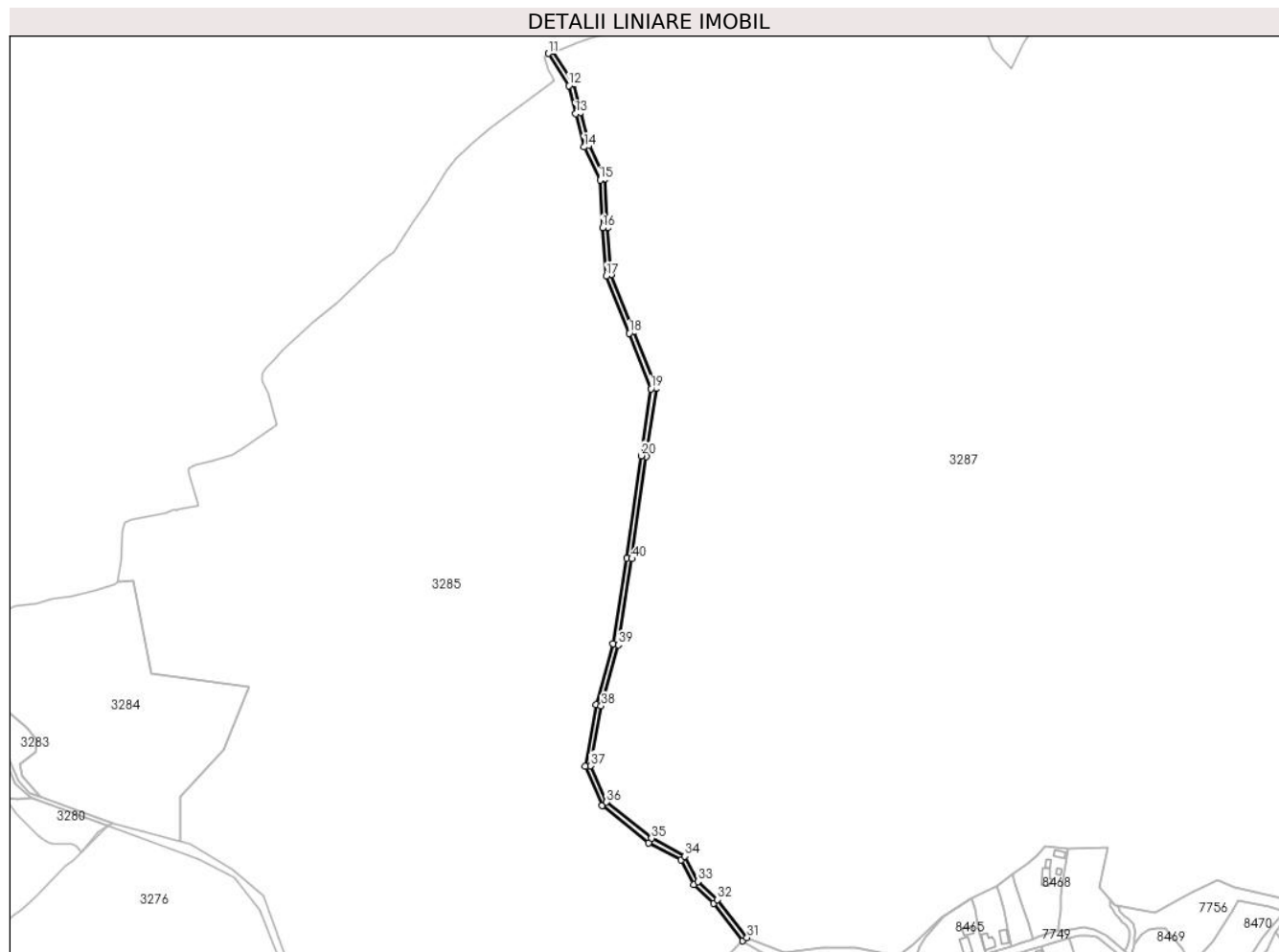

Date referitoare la teren

Crt	Categorie folosință	Intra vilan	Suprafața (mp)	Tarla	Parcelă	Nr. topo	Observații / Referințe
1	drum	NU	2.998	-	-	-	

Lungime Segmente

1) Valorile lungimilor segmentelor sunt obținute din proiecție în plan.

Punct început	X / Y	Punct sfârșit	X / Y	Lungime segment (** (m)	Punct început	X / Y	Punct sfârșit	X / Y	Lungime segment (** (m)
1	398.241,846 545.845,849	2	398.249,478 545.898,115	52.821	2	398.249,478 545.898,115	3	398.232,454 545.941,474	46.58
3	398.232,454 545.941,474	4	398.215,087 545.984,815	46.691	4	398.215,087 545.984,815	5	398.212,327 546.020,892	36.183
5	398.212,327 546.020,892	6	398.210,414 546.058,26	37.417	6	398.210,414 546.058,26	7	398.198,056 546.083,904	28.467
7	398.198,056 546.083,904	8	398.191,611 546.108,918	25.831	8	398.191,611 546.108,918	9	398.186,31 546.131,069	22.777
9	398.186,31 546.131,069	10	398.170,587 546.155,668	29.194	10	398.170,587 546.155,668	11	398.166,878 546.154,043	4.049

Punct început	X / Y	Punct sfârșit	X / Y	Lungime segment (** (m)
11	398.166,878 546.154,043	12	398.182,576 546.129,483	29.148
13	398.187,729 546.107,954	14	398.194,281 546.082,524	26.261
15	398.206,461 546.057,25	16	398.208,334 546.020,637	36.661
17	398.211,145 545.983,897	18	398.228,736 545.939,999	47.292
19	398.245,366 545.897,642	20	398.237,886 545.846,417	51.769
21	398.226,877 545.768,256	22	398.216,547 545.702,572	66.492
23	398.203,415 545.655,954	24	398.195,175 545.608,799	47.869
25	398.208,124 545.579,034	26	398.243,579 545.550,459	45.536
27	398.268,45 545.537,23	28	398.278,182 545.518,366	21.227
29	398.293,312 545.504,171	30	398.315,761 545.475,407	36.488
31	398.318,914 545.477,868	32	398.296,274 545.506,876	36.797
33	398.281,421 545.520,812	34	398.271,431 545.540,175	21.788
35	398.245,793 545.553,812	36	398.211,4 545.581,532	44.173
37	398.199,322 545.609,293	38	398.207,321 545.655,065	46.465
39	398.220,461 545.701,716	40	398.230,834 545.767,666	66.761

Punct început	X / Y	Punct sfârșit	X / Y	Lungime segment (** (m)
12	398.182,576 546.129,483	13	398.187,729 546.107,954	22.137
14	398.194,281 546.082,524	15	398.206,461 546.057,25	28.055
16	398.208,334 546.020,637	17	398.211,145 545.983,897	36.847
18	398.228,736 545.939,999	19	398.245,366 545.897,642	45.504
20	398.237,886 545.846,417	21	398.226,877 545.768,256	78.932
22	398.216,547 545.702,572	23	398.203,415 545.655,954	48.432
24	398.195,175 545.608,799	25	398.208,124 545.579,034	32.46
26	398.243,579 545.550,459	27	398.268,45 545.537,23	28.17
28	398.278,182 545.518,366	29	398.293,312 545.504,171	20.746
30	398.315,761 545.475,407	31	398.318,914 545.477,868	4.0
32	398.296,274 545.506,876	33	398.281,421 545.520,812	20.367
34	398.271,431 545.540,175	35	398.245,793 545.553,812	29.04
36	398.211,4 545.581,532	37	398.199,322 545.609,293	30.275
38	398.207,321 545.655,065	39	398.220,461 545.701,716	48.466
40	398.230,834 545.767,666	1	398.241,846 545.845,849	78.954

** Lungimile segmentelor sunt determinate în planul de proiecție Stereo 70 și sunt rotunjite la 1 milimetru.

*** Distanța dintre puncte este formată din segmente cumulate ce sunt mai mici decât valoarea 1 milimetru.

