

**DATE DESPRE IMOBILUL NR. 3274**

Oficiul de Cadastru și Publicitate Imobiliară ALBA
Biroul de Cadastru și Publicitate Imobiliară Aiud

A. Partea I. Descrierea imobilului

TEREN Extravilan

Adresa: Jud. Alba

Nr. Crt	Nr cadastral Nr. topografic	Suprafața* (mp)	Observații / Referințe
A1		113.197	Sector cadastral:13 Teren neimprejmuit;

B. Partea II. Proprietari și acte

Inscrieri privitoare la dreptul de proprietate și alte drepturi reale		Referințe
1 / 01/01/2022		
Act Normativ nr. 7, din 13/03/1996 emis de PARLAMENTUL ROMÂNIEI (lege);		
B1	Inscrierea provizorie, drept de PROPRIETATE, dobandit prin Lege, cota actuala 1/1 1) UAT MIRASLĂU, CIF:4562214	A1

C. Partea III. SARCINI .

Inscrieri privind dezmembramintele dreptului de proprietate, drepturi reale de garanție și sarcini	Referințe
NU SUNT	

Anexa Nr. 1 La Partea I

Teren

Nr cadastral	Suprafața (mp)*	Observații / Referințe
	113.197	

* Suprafața este determinată în planul de proiecție Stereo 70.

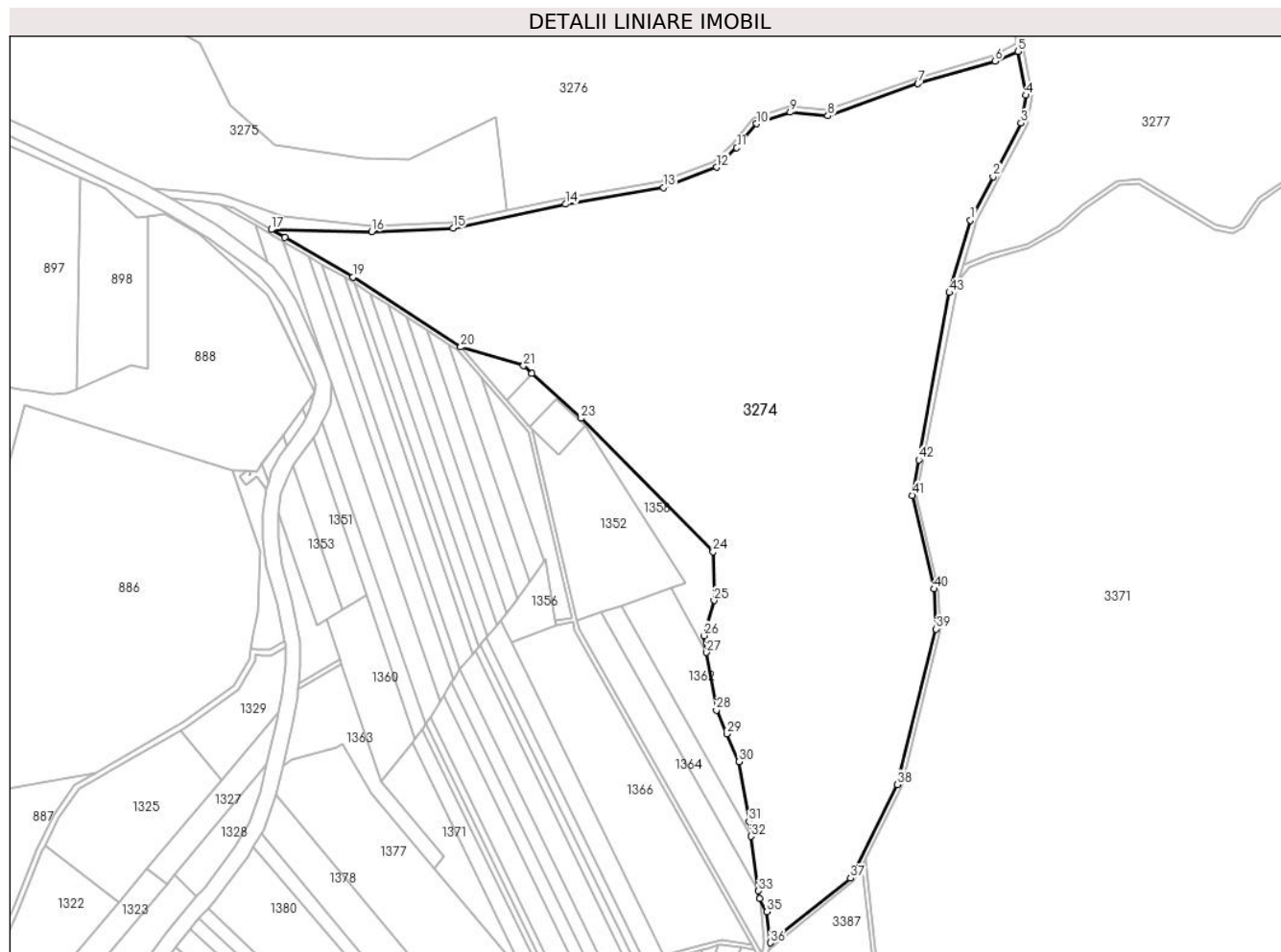

Date referitoare la teren

Crt	Categorie folosință	Intravilan	Suprafața (mp)	Tarla	Parcelă	Nr. topo	Observații / Referințe
1	arabil	NU	113.197	-	-	-	

Lungime Segmente

1) Valorile lungimilor segmentelor sunt obținute din proiecție în plan.

Punct început	X / Y	Punct sfârșit	X / Y	Lungime segment
1	398.062,422 544.636,582	2	398.078,035 544.666,576	33.81 3
4	398.100,507 544.722,403	5	398.094,99 544.752,56	30.65 7
7	398.026,36 544.730,467	8	397.964,37 544.708,298	65.83 5
10	397.915,3 544.702,834	11	397.901,732 544.686,396	21.31 4
13	397.851,252 544.659,09	14	397.784,129 544.647,608	68.09 8
16	397.650,661 544.628,703	17	397.581,764 544.630,176	68.91 3
2	398.078,035 544.666,576	3	398.097,176 544.703,397	41.49 9
5	398.094,99 544.752,56	6	398.079,281 544.745,783	17.10 8
8	397.964,37 544.708,298	9	397.938,358 544.710,732	26.12 5
11	397.901,732 544.686,396	12	397.887,722 544.673,037	19.35 8
14	397.784,129 544.647,608	15	397.706,591 544.631,218	79.25 1
17	397.581,764 544.630,176	18	397.591,07 544.624,819	10.73 8
3	398.097,176 544.703,397	4	398.100,507 544.722,403	19.29 6
6	398.079,281 544.745,783	7	398.026,36 544.730,467	55.09 3
9	397.938,358 544.710,732	10	397.915,3 544.702,834	24.37 4
12	397.887,722 544.673,037	13	397.851,252 544.659,09	39.04 6
15	397.706,591 544.631,218	16	397.650,661 544.628,703	55.98 7
18	397.591,07 544.624,819	19	397.637,656 544.597,512	54.0 8

Punct început	X / Y	Punct sfârșit	X / Y	Lungime segment	Punct început	X / Y	Punct sfârșit	X / Y	Lungime segment	Punct început	X / Y	Punct sfârșit	X / Y	Lungime segment
19	397.637,656 544.597,512	20	397.711,875 544.549,526	88.38	20	397.711,875 544.549,526	21	397.755,113 544.536,656	45.11 3	21	397.755,113 544.536,656	22	397.760,825 544.531,452	7.727
22	397.760,825 544.531,452	23	397.794,722 544.500,57	45.85 6	23	397.794,722 544.500,57	24	397.885,336 544.408,879	128.9 11	24	397.885,336 544.408,879	25	397.886,136 544.375,474	33.41 5
25	397.886,136 544.375,474	26	397.879,03 544.351,276	25.22	26	397.879,03 544.351,276	27	397.881,006 544.339,739	11.70 5	27	397.881,006 544.339,739	28	397.887,784 544.300,156	40.15 9
28	397.887,784 544.300,156	29	397.894,815 544.283,823	17.78 2	29	397.894,815 544.283,823	30	397.903,077 544.264,632	20.89 4	30	397.903,077 544.264,632	31	397.910,186 544.223,454	41.78 7
31	397.910,186 544.223,454	32	397.911,563 544.213,412	10.13 6	32	397.911,563 544.213,412	33	397.916,698 544.175,968	37.79 4	33	397.916,698 544.175,968	34	397.917,442 544.170,547	5.472
34	397.917,442 544.170,547	35	397.922,449 544.161,681	10.18 2	35	397.922,449 544.161,681	36	397.924,814 544.140,334	21.47 7	36	397.924,814 544.140,334	37	397.979,966 544.184,792	70.84
37	397.979,966 544.184,792	38	398.012,249 544.249,057	71.91 8	38	398.012,249 544.249,057	39	398.038,83 544.355,854	110.0 55	39	398.038,83 544.355,854	40	398.037,47 544.383,352	27.53 2
40	398.037,47 544.383,352	41	398.022,427 544.447,615	66.0	41	398.022,427 544.447,615	42	398.026,997 544.472,073	24.88 1	42	398.026,997 544.472,073	43	398.047,965 544.586,923	116.7 49
43	398.047,965 544.586,923	1	398.062,422 544.636,582	51.72 1										

** Lungimile segmentelor sunt determinate în planul de proiecție Stereo 70 și sunt rotunjite la 1 milimetru.

*** Distanța dintre puncte este formată din segmente cumulate ce sunt mai mici decât valoarea 1 milimetru.

**DATE DESPRE IMOBILUL NR. 3275**

Oficiul de Cadastru și Publicitate Imobiliară ALBA
Biroul de Cadastru și Publicitate Imobiliară Aiud

A. Partea I. Descrierea imobilului

TEREN Extravilan

Adresa: Jud. Alba

Nr. Crt	Nr cadastral Nr. topografic	Suprafața* (mp)	Observații / Referințe
A1		120.954	Sector cadastral:13 Teren neimprejmuit;

B. Partea II. Proprietari și acte

Inscrieri privitoare la dreptul de proprietate și alte drepturi reale		Referințe
1 / 01/01/2022		
Act Normativ nr. 7, din 13/03/1996 emis de PARLAMENTUL ROMÂNIEI (lege);		
B1	Inscrierea provizorie, drept de PROPRIETATE, dobandit prin Lege, cota actuala 1/1 1) UAT MIRASLĂU, CIF:4562214	A1

C. Partea III. SARCINI .

Inscrieri privind dezmembramintele dreptului de proprietate, drepturi reale de garanție și sarcini	Referințe
NU SUNT	

Anexa Nr. 1 La Partea I

Teren

Nr cadastral	Suprafața (mp)*	Observații / Referințe
	120.954	

* Suprafața este determinată în planul de proiecție Stereo 70.

DETALII LINIARE IMOBIL

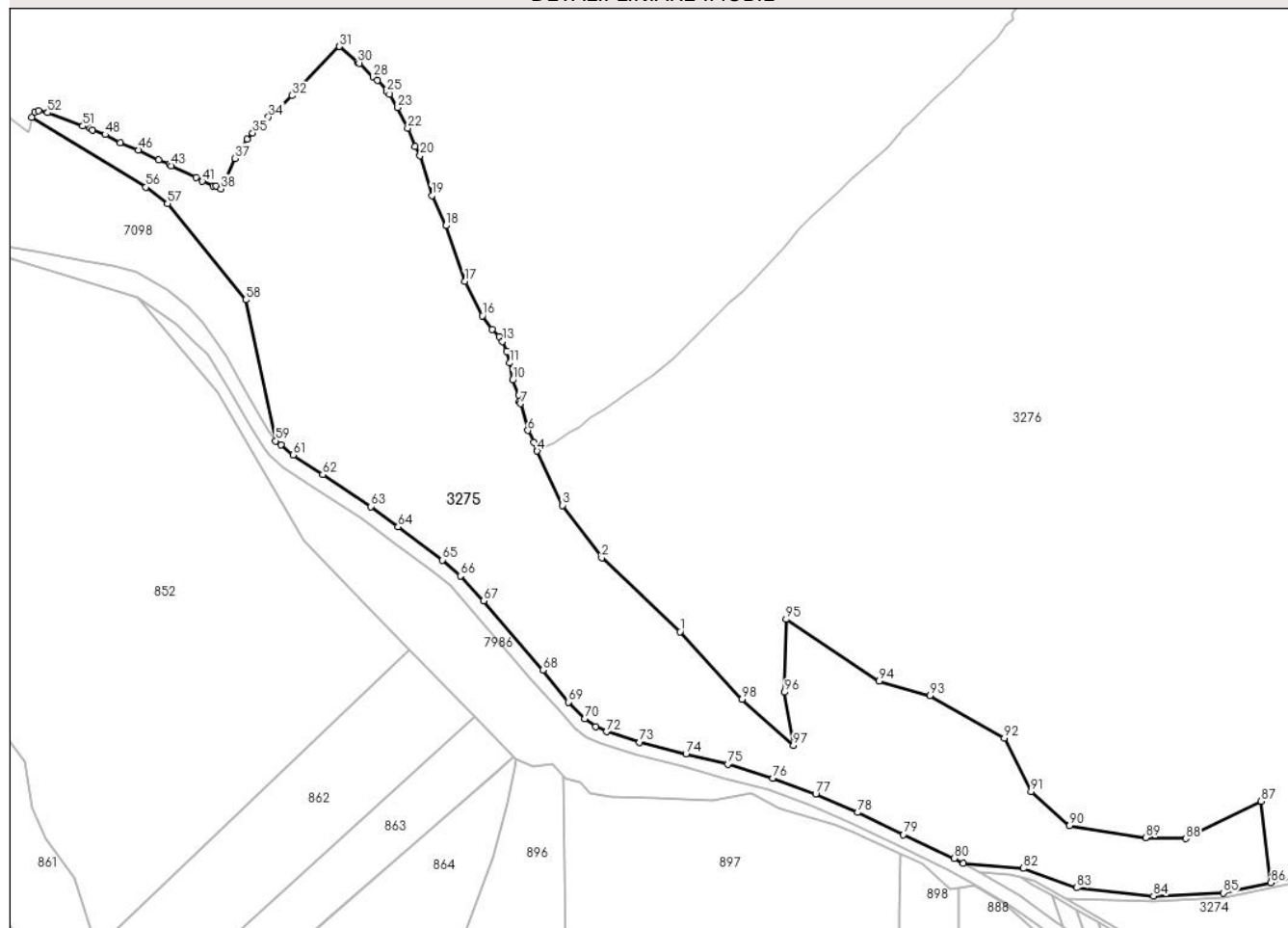

Date referitoare la teren

Crt	Categorie folosință	Intravilan	Suprafața (mp)	Tarla	Parcelă	Nr. topo	Observații / Referințe
1	pașune	NU	120.954	-	-	-	

Lungime Segmente

1) Valorile lungimilor segmentelor sunt obținute din proiecție în plan.

Punct început	X / Y	Punct sfârșit	X / Y	Lungime segment
1	397.275,336 544.841,917	2	397.213,05 544.900,553	85.543
4	397.161,93 544.985,12	5	397.159,24 544.992,08	7.462
7	397.148,78 545.022,64	8	397.147,73 545.024,34	1.998
10	397.142,51 545.041,32	11	397.140,24 545.054,89	13.759
13	397.134,38 545.071,87	14	397.131,86 545.075,91	4.762
16	397.118,58 545.092,28	17	397.104,72 545.119,47	30.519
2	397.213,05 544.900,553	3	397.181,988 544.942,113	51.885
5	397.159,24 544.992,08	6	397.154,62 545.001,42	10.42
8	397.147,73 545.024,34	9	397.147,12 545.029,43	5.126
11	397.140,24 545.054,89	12	397.137,74 545.064,23	9.669
14	397.131,86 545.075,91	15	397.126,37 545.081,23	7.645
17	397.104,72 545.119,47	18	397.089,45 545.163,61	46.707
3	397.181,988 544.942,113	4	397.161,93 544.985,12	47.455
6	397.154,62 545.001,42	7	397.148,78 545.022,64	22.009
9	397.147,12 545.029,43	10	397.142,51 545.041,32	12.752
12	397.137,74 545.064,23	13	397.134,38 545.071,87	8.346
15	397.126,37 545.081,23	16	397.118,58 545.092,28	13.52
18	397.089,45 545.163,61	19	397.078,32 545.187,4	26.265

Punct început	X / Y	Punct sfârșit	X / Y	Lungime segment	Punct început	X / Y	Punct sfârșit	X / Y	Lungime segment	Punct început	X / Y	Punct sfârșit	X / Y	Lungime segment
19	397.078,32 545.187,4	20	397.069,059 545.219,117	33.04 2	20	397.069,059 545.219,117	21	397.064,93 545.226,45	8.415	21	397.064,93 545.226,45	22	397.059,28 545.240,89	15.50 6
22	397.059,28 545.240,89	23	397.051,3 545.257,03	18.00 5	23	397.051,3 545.257,03	24	397.044,78 545.267,86	12.64 1	24	397.044,78 545.267,86	25	397.042,87 545.269,35	2.423
25	397.042,87 545.269,35	26	397.042,46 545.271,05	1.748	26	397.042,46 545.271,05	27	397.035,29 545.278,71	10.49 2	27	397.035,29 545.278,71	28	397.031,7 545.281,26	4.404
28	397.031,7 545.281,26	29	397.020,94 545.292,11	15.28 1	29	397.020,94 545.292,11	30	397.019,24 545.292,97	1.905	30	397.019,24 545.292,97	31	397.005,11 545.305,56	18.92 5
31	397.005,11 545.305,56	32	396.967,62 545.266,65	54.03 2	32	396.967,62 545.266,65	33	396.957,83 545.257,14	13.64 9	33	396.957,83 545.257,14	34	396.948,9 545.249,76	11.58 5
34	396.948,9 545.249,76	35	396.936,33 545.237,08	17.85 5	35	396.936,33 545.237,08	36	396.932,07 545.232,01	6.622	36	396.932,07 545.232,01	37	396.922,47 545.216,78	18.00 3
37	396.922,47 545.216,78	38	396.911,12 545.192,69	26.63	38	396.911,12 545.192,69	39	396.907,32 545.195,0	4.447	39	396.907,32 545.195,0	40	396.904,78 545.194,78	2.54
40	396.904,78 545.195,0	41	396.896,32 545.198,64	9.21	41	396.896,32 545.198,64	42	396.891,24 545.201,84	6.004	42	396.891,24 545.201,84	43	396.871,57 545.211,02	21.70 7
43	396.871,57 545.211,02	44	396.870,1 545.212,3	1.949	44	396.870,1 545.212,3	45	396.861,63 545.215,51	9.058	45	396.861,63 545.215,51	46	396.845,56 545.223,62	18.00 1
46	396.845,56 545.223,62	47	396.831,18 545.229,39	15.49 4	47	396.831,18 545.229,39	48	396.819,34 545.235,8	13.46 4	48	396.819,34 545.235,8	49	396.809,18 545.239,44	10.79 2
49	396.809,18 545.239,44	50	396.807,49 545.240,93	2.253	50	396.807,49 545.240,93	51	396.801,57 545.242,43	6.107	51	396.801,57 545.242,43	52	396.773,64 545.253,13	29.91
52	396.773,64 545.253,13	53	396.766,65 545.254,64	7.151	53	396.766,65 545.254,64	54	396.763,47 545.253,8	3.289	54	396.763,47 545.253,8	55	396.761,12 545.249,57	4.839
55	396.761,12 545.249,57	56	396.851,591 545.194,08	106.1 32	56	396.851,591 545.194,08	57	396.868,657 545.180,983	21.51 2	57	396.868,657 545.180,983	58	396.930,834 545.104,916	98.24 6
58	396.930,834 545.104,916	59	396.954,487 544.993,17	114.2 21	59	396.954,487 544.993,17	60	396.958,796 544.990,147	5.264	60	396.958,796 544.990,147	61	396.968,434 544.982,079	12.56 9
61	396.968,434 544.982,079	62	396.991,847 544.966,436	28.15 8	62	396.991,847 544.966,436	63	397.029,883 544.941,14	45.67 9	63	397.029,883 544.941,14	64	397.051,697 544.925,086	27.08 4
64	397.051,697 544.925,086	65	397.086,804 544.898,757	43.88 3	65	397.086,804 544.898,757	66	397.100,91 544.886,181	18.89 9	66	397.100,91 544.886,181	67	397.119,406 544.866,444	27.04 9
67	397.119,406 544.866,444	68	397.166,399 544.811,539	72.27	68	397.166,399 544.811,539	69	397.186,561 544.786,28	32.31 9	69	397.186,561 544.786,28	70	397.199,534 544.773,171	18.44 3
70	397.199,534 544.773,171	71	397.208,342 544.766,942	10.78 8	71	397.208,342 544.766,942	72	397.216,876 544.762,814	9.48	72	397.216,876 544.762,814	73	397.243,144 544.754,34	27.60 1
73	397.243,144 544.754,34	74	397.279,976 544.745,391	37.90 3	74	397.279,976 544.745,391	75	397.313,132 544.737,034	34.19 4	75	397.313,132 544.737,034	76	397.348,734 544.726,114	37.23 9
76	397.348,734 544.726,114	77	397.382,841 544.713,627	36.32 1	77	397.382,841 544.713,627	78	397.416,188 544.698,803	36.49 4	78	397.416,188 544.698,803	79	397.452,37 544.681,247	40.21 5
79	397.452,37 544.681,247	80	397.492,682 544.662,486	44.46 4	80	397.492,682 544.662,486	81	397.500,0 544.658,368	8.398	81	397.500,0 544.658,368	82	397.547,508 544.654,513	47.66 4
82	397.547,508 544.654,513	83	397.589,856 544.639,164	45.04 3	83	397.589,856 544.639,164	84	397.650,614 544.632,705	61.1	84	397.650,614 544.632,705	85	397.706,084 544.635,199	55.52 6
85	397.706,084 544.635,199	86	397.743,682 544.643,147	38.42 9	86	397.743,682 544.643,147	87	397.736,134 544.707,737	65.03	87	397.736,134 544.707,737	88	397.676,284 544.678,164	66.75 8
88	397.676,284 544.678,164	89	397.644,407 544.678,814	31.88 3	89	397.644,407 544.678,814	90	397.584,191 544.688,574	61.00 2	90	397.584,191 544.688,574	91	397.553,615 544.715,547	40.77 3
91	397.553,615 544.715,547	92	397.532,416 544.757,901	47.36 3	92	397.532,416 544.757,901	93	397.473,441 544.791,515	67.88 2	93	397.473,441 544.791,515	94	397.433,107 544.802,889	41.90 7
94	397.433,107 544.802,889	95	397.359,391 544.851,87	88.50 5	95	397.359,391 544.851,87	96	397.358,052 544.794,102	57.78 3	96	397.358,052 544.794,102	97	397.365,119 544.752,144	42.54 9
97	397.365,119 544.752,144	98	397.324,294 544.788,411	54.60 8	98	397.324,294 544.788,411	1	397.275,336 544.841,917	72.52 4					

** Lungimile segmentelor sunt determinate în planul de proiecție Stereo 70 și sunt rotunjite la 1 milimetru.

*** Distanța dintre puncte este formată din segmente cumulate ce sunt mai mici decât valoarea 1 milimetru.

**DATE DESPRE IMOBILUL NR. 3276**

Oficiul de Cadastru și Publicitate Imobiliară ALBA
Biroul de Cadastru și Publicitate Imobiliară Aiud

A. Partea I. Descrierea imobilului

TEREN Extravilan

Adresa: Jud. Alba

Nr. Crt	Nr cadastral Nr. topografic	Suprafața* (mp)	Observații / Referințe
A1		475.974	Sector cadastral:13 Teren neimprejmuit;

B. Partea II. Proprietari și acte

Inscrieri privitoare la dreptul de proprietate și alte drepturi reale		Referințe
1 / 01/01/2022		
Act Normativ nr. 7, din 13/03/1996 emis de PARLAMENTUL ROMÂNIEI (lege);		
B1	Inscrierea provizorie, drept de PROPRIETATE, dobandit prin Lege, cota actuala 1/1 1) UAT MIRASLĂU, CIF:4562214	A1

C. Partea III. SARCINI .

Inscrieri privind dezmembramintele dreptului de proprietate, drepturi reale de garanție și sarcini	Referințe
NU SUNT	

Anexa Nr. 1 La Partea I

Teren

Nr cadastral	Suprafața (mp)*	Observații / Referințe
	475.974	

* Suprafața este determinată în planul de proiecție Stereo 70.

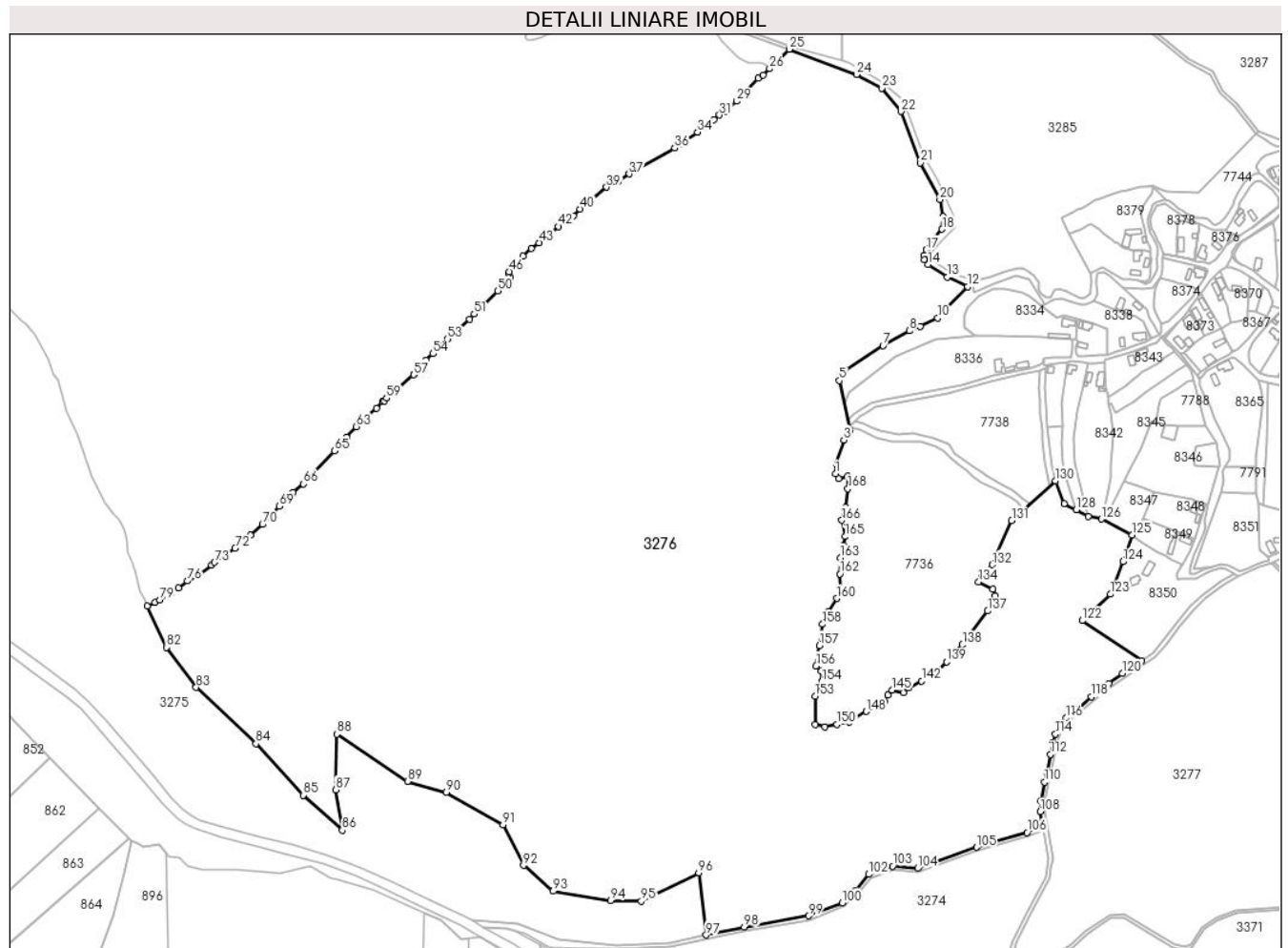

Date referitoare la teren

Crt	Categorie folosință	Intra vilan	Suprafața (mp)	Tarla	Parcelă	Nr. topo	Observații / Referințe
1	arabil	NU	475.974	-	-	-	

Lungime Segmente

1) Valorile lungimilor segmentelor sunt obținute din proiecție în plan.

Punct început	X / Y	Punct sfârșit	X / Y	Lungime segment	Punct început	X / Y	Punct sfârșit	X / Y	Lungime segment	Punct început	X / Y	Punct sfârșit	X / Y	Lungime segment
1	397.878,476 545.122,48	2	397.878,891 545.133,191	10.719	2	397.878,891 545.133,191	3	397.887,129 545.157,735	25.889	3	397.887,129 545.157,735	4	397.893,725 545.167,338	11.651
4	397.893,725 545.167,338	5	397.882,621 545.219,302	53.137	5	397.882,621 545.219,302	6	397.886,793 545.228,481	10.083	6	397.886,793 545.228,481	7	397.927,802 545.255,507	49.113
7	397.927,802 545.255,507	8	397.955,486 545.271,021	31.735	8	397.955,486 545.271,021	9	397.966,475 545.275,799	11.982	9	397.966,475 545.275,799	10	397.984,751 545.284,359	20.181
10	397.984,751 545.284,359	11	397.989,374 545.290,201	7.45	11	397.989,374 545.290,201	12	398.015,696 545.317,062	37.608	12	398.015,696 545.317,062	13	397.994,955 545.326,742	22.889
13	397.994,955 545.326,742	14	397.975,015 545.339,851	23.863	14	397.975,015 545.339,851	15	397.970,933 545.344,682	6.325	15	397.970,933 545.344,682	16	397.970,396 545.349,168	4.518
16	397.970,396 545.349,168	17	397.972,867 545.355,311	6.621	17	397.972,867 545.355,311	18	397.989,37 545.376,609	26.944	18	397.989,37 545.376,609	19	397.990,578 545.389,615	13.062

Punct început	X / Y	Punct sfârșit	X / Y	Lungime segment	Punct început	X / Y	Punct sfârșit	X / Y	Lungime segment	Punct început	X / Y	Punct sfârșit	X / Y	Lungime segment
118	398.144,926 544.890,773	119	398.162,732 544.904,739	22.629	119	398.162,732 544.904,739	120	398.176,839 544.915,018	17.455	120	398.176,839 544.915,018	121	398.197,372 544.928,008	24.297
121	398.197,372 544.928,008	122	398.135,162 544.969,861	74.978	122	398.135,162 544.969,861	123	398.164,398 544.997,39	40.158	123	398.164,398 544.997,39	124	398.177,53 545.031,118	36.194
124	398.177,53 545.031,118	125	398.186,982 545.058,774	29.226	125	398.186,982 545.058,774	126	398.155,038 545.075,366	35.996	126	398.155,038 545.075,366	127	398.141,416 545.078,301	13.935
127	398.141,416 545.078,301	128	398.129,087 545.084,978	14.021	128	398.129,087 545.084,978	129	398.116,348 545.091,536	14.328	129	398.116,348 545.091,536	130	398.107,387 545.115,28	25.378
130	398.107,387 545.115,28	131	398.061,765 545.073,679	61.741	131	398.061,765 545.073,679	132	398.041,66 545.027,98	49.927	132	398.041,66 545.027,98	133	398.030,807 545.016,442	15.84
133	398.030,807 545.016,442	134	398.027,47 545.010,331	6.963	134	398.027,47 545.010,331	135	398.042,216 545.002,706	16.6	135	398.042,216 545.002,706	136	398.044,899 544.995,899	7.317
136	398.044,899 544.995,899	137	398.036,768 544.979,821	18.017	137	398.036,768 544.979,821	138	398.010,65 544.944,764	43.717	138	398.010,65 544.944,764	139	397.993,854 544.927,176	24.32
139	397.993,854 544.927,176	140	397.985,235 544.917,704	12.806	140	397.985,235 544.917,704	141	397.975,868 544.913,14	10.42	141	397.975,868 544.913,14	142	397.968,196 544.907,099	9.765
142	397.968,196 544.907,099	143	397.954,894 544.900,001	15.077	143	397.954,894 544.900,001	144	397.949,153 544.894,924	7.664	144	397.949,153 544.894,924	145	397.937,242 544.897,492	12.184
145	397.937,242 544.897,492	146	397.932,832 544.892,568	6.61	146	397.932,832 544.892,568	147	397.929,063 544.885,7	7.835	147	397.929,063 544.885,7	148	397.910,51 544.875,515	21.165
148	397.910,51 544.875,515	149	397.892,759 544.864,612	20.832	149	397.892,759 544.864,612	150	397.880,085 544.862,125	12.915	150	397.880,085 544.862,125	151	397.867,538 544.859,617	12.796
151	397.867,538 544.859,617	152	397.857,15 544.862,159	10.695	152	397.857,15 544.862,159	153	397.857,372 544.891,301	29.143	153	397.857,372 544.891,301	154	397.864,351 544.906,644	16.855
154	397.864,351 544.906,644	155	397.863,612 544.917,484	10.866	155	397.863,612 544.917,484	156	397.858,145 544.922,719	7.569	156	397.858,145 544.922,719	157	397.861,772 544.944,002	21.59
157	397.861,772 544.944,002	158	397.865,132 544.966,077	22.329	158	397.865,132 544.966,077	159	397.870,893 544.979,383	14.499	159	397.870,893 544.979,383	160	397.879,825 544.992,954	16.247
160	397.879,825 544.992,954	161	397.884,181 545.001,528	9.617	161	397.884,181 545.001,528	162	397.882,995 545.018,396	16.909	162	397.882,995 545.018,396	163	397.883,43 545.035,317	16.927
163	397.883,43 545.035,317	164	397.886,623 545.048,376	13.444	164	397.886,623 545.048,376	165	397.888,272 545.057,204	8.98	165	397.888,272 545.057,204	166	397.884,922 545.074,146	17.27
166	397.884,922 545.074,146	167	397.889,112 545.087,566	14.06	167	397.889,112 545.087,566	168	397.891,32 545.106,858	19.417	168	397.891,32 545.106,858	169	397.890,832 545.119,672	12.823
169	397.890,832 545.119,672	170	397.881,455 545.117,52	9.621	170	397.881,455 545.117,52	171	397.878,476 545.122,48	5.786					

** Lungimile segmentelor sunt determinate în planul de proiecție Stereo 70 și sunt rotunjite la 1 milimetru.

*** Distanța dintre puncte este formată din segmente cumulate ce sunt mai mici decât valoarea 1 milimetru.

**DATE DESPRE IMOBILUL NR. 3277**

Oficiul de Cadastru și Publicitate Imobiliară ALBA
Biroul de Cadastru și Publicitate Imobiliară Aiud

A. Partea I. Descrierea imobilului

TEREN Extravilan

Adresa: Jud. Alba

Nr. Crt	Nr cadastral Nr. topografic	Suprafața* (mp)	Observații / Referințe
A1		112.542	Sector cadastral:13 Teren neimprejmuit;

B. Partea II. Proprietari și acte

Inscrieri privitoare la dreptul de proprietate și alte drepturi reale		Referințe
1 / 01/01/2022		
Act Normativ nr. 7, din 13/03/1996 emis de PARLAMENTUL ROMÂNIEI;		
B1	Inscrierea provizorie, drept de PROPRIETATE, dobandit prin Lege, cota actuala 1/1 1) UAT MIRASLĂU, CIF:9999999999999	A1

C. Partea III. SARCINI .

Inscrieri privind dezmembramintele dreptului de proprietate, drepturi reale de garanție și sarcini	Referințe
NU SUNT	

Anexa Nr. 1 La Partea I

Teren

Nr cadastral	Suprafața (mp)*	Observații / Referințe
	112.542	

* Suprafața este determinată în planul de proiecție Stereo 70.

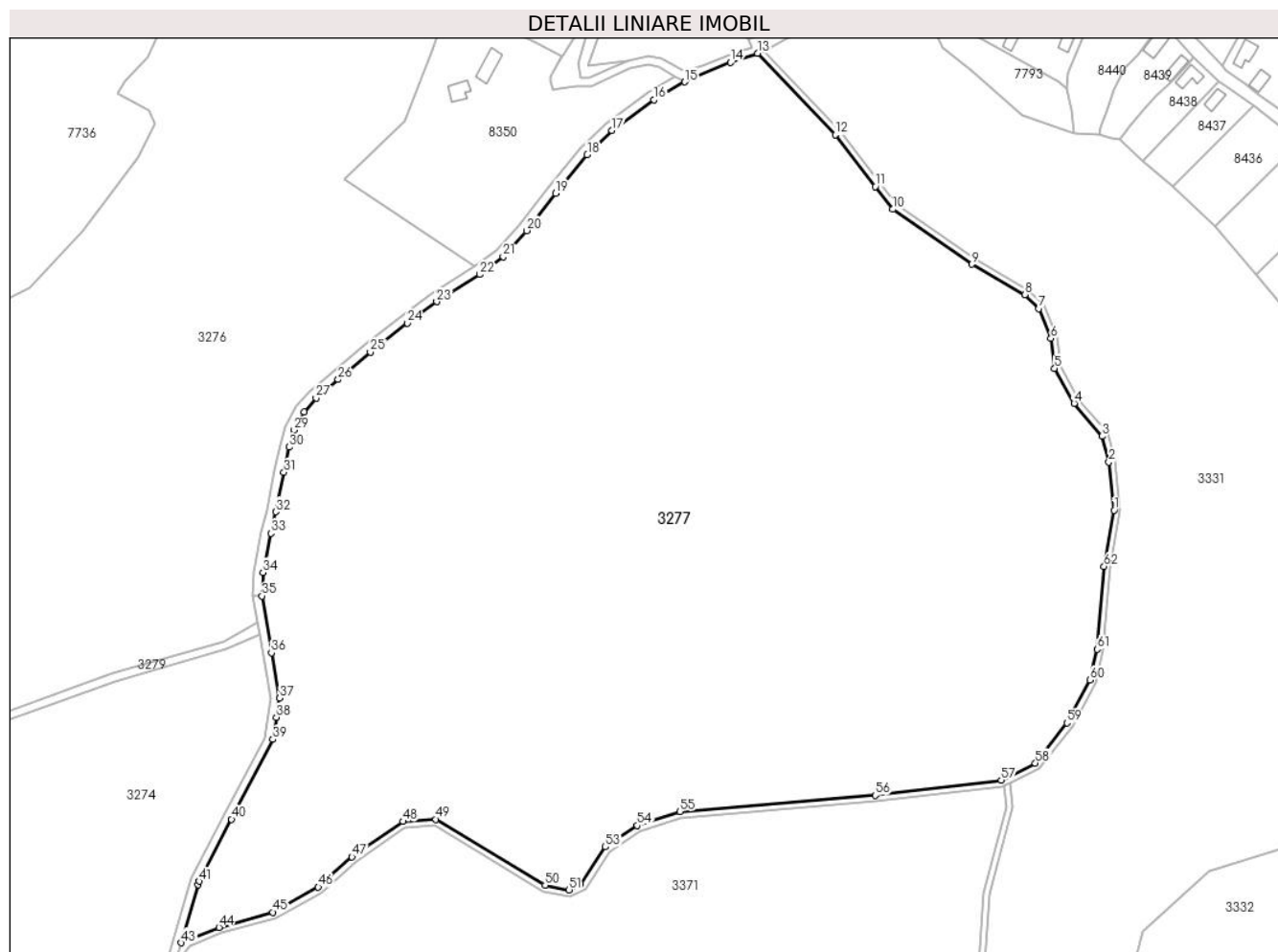

Date referitoare la teren

Crt	Categorie folosință	Intravilan	Suprafața (mp)	Tarla	Parcelă	Nr. topo	Observații / Referințe
1	arabil	NU	112.542	-	-	-	

Lungime Segmente

1) Valorile lungimilor segmentelor sunt obținute din proiecție în plan.

Punct început	X / Y	Punct sfârșit	X / Y	Lungime segment	Punct început	X / Y	Punct sfârșit	X / Y	Lungime segment	Punct început	X / Y	Punct sfârșit	X / Y	Lungime segment
1	398.502,414 544.811,941	2	398.499,988 544.834,894	23.08	2	398.499,988 544.834,894	3	398.496,707 544.847,194	12.73	3	398.496,707 544.847,194	4	398.483,433 544.862,896	20.56 1
4	398.483,433 544.862,896	5	398.474,098 544.879,49	19.04	5	398.474,098 544.879,49	6	398.472,293 544.893,834	14.45 6	6	398.472,293 544.893,834	7	398.466,629 544.908,029	15.28 4
7	398.466,629 544.908,029	8	398.459,837 544.914,619	9.463	8	398.459,837 544.914,619	9	398.434,653 544.929,173	29.08 7	9	398.434,653 544.929,173	10	398.396,851 544.955,334	45.97 2
10	398.396,851 544.955,334	11	398.388,525 544.966,167	13.66 3	11	398.388,525 544.966,167	12	398.369,501 544.990,919	31.21 9	12	398.369,501 544.990,919	13	398.332,383 545.029,732	53.70 5
13	398.332,383 545.029,732	14	398.319,538 545.025,345	13.57 3	14	398.319,538 545.025,345	15	398.297,727 545.016,048	23.71	15	398.297,727 545.016,048	16	398.282,917 545.007,617	17.04 1
16	398.282,917 545.007,617	17	398.263,037 544.992,93	24.71 7	17	398.263,037 544.992,93	18	398.251,213 544.981,354	16.54 7	18	398.251,213 544.981,354	19	398.236,149 544.963,058	23.7

Punct început	X / Y	Punct sfârșit	X / Y	Lungime segment	Punct început	X / Y	Punct sfârșit	X / Y	Lungime segment	Punct început	X / Y	Punct sfârșit	X / Y	Lungime segment
19	398.236,149 544.963,058	20	398.222,285 544.945,19	22.616	20	398.222,285 544.945,19	21	398.211,126 544.932,685	16.76	21	398.211,126 544.932,685	22	398.199,928 544.924,3	13.989
22	398.199,928 544.924,3	23	398.179,37 544.911,294	24.327	23	398.179,37 544.911,294	24	398.165,446 544.901,149	17.228	24	398.165,446 544.901,149	25	398.147,776 544.887,289	22.457
25	398.147,776 544.887,289	26	398.132,47 544.874,236	20.116	26	398.132,47 544.874,236	27	398.121,852 544.865,387	13.822	27	398.121,852 544.865,387	28	398.116,248 544.858,801	8.648
28	398.116,248 544.858,801	29	398.111,489 544.850,125	9.896	29	398.111,489 544.850,125	30	398.109,135 544.842,0	8.459	30	398.109,135 544.842,0	31	398.106,575 544.829,995	12.275
31	398.106,575 544.829,995	32	398.102,676 544.811,217	19.179	32	398.102,676 544.811,217	33	398.100,346 544.800,987	10.492	33	398.100,346 544.800,987	34	398.096,543 544.782,338	19.033
34	398.096,543 544.782,338	35	398.096,052 544.771,13	11.219	35	398.096,052 544.771,13	36	398.100,614 544.744,045	27.466	36	398.100,614 544.744,045	37	398.104,57 544.722,418	21.986
37	398.104,57 544.722,418	38	398.102,967 544.713,27	9.288	38	398.102,967 544.713,27	39	398.101,329 544.702,712	10.684	39	398.101,329 544.702,712	40	398.081,583 544.664,729	42.809
40	398.081,583 544.664,729	41	398.066,18 544.635,137	33.361	41	398.066,18 544.635,137	42	398.065,66 544.633,393	1.82	42	398.065,66 544.633,393	43	398.057,639 544.605,841	28.696
43	398.057,639 544.605,841	44	398.075,591 544.613,204	19.403	44	398.075,591 544.613,204	45	398.101,325 544.620,424	26.728	45	398.101,325 544.620,424	46	398.122,945 544.632,349	24.691
46	398.122,945 544.632,349	47	398.139,013 544.646,779	21.596	47	398.139,013 544.646,779	48	398.163,304 544.663,666	29.584	48	398.163,304 544.663,666	49	398.179,055 544.664,682	15.784
49	398.179,055 544.664,682	50	398.231,144 544.633,292	60.816	50	398.231,144 544.633,292	51	398.242,598 544.631,013	11.678	51	398.242,598 544.631,013	52	398.248,076 544.633,826	6.157
52	398.248,076 544.633,826	53	398.259,875 544.651,525	21.272	53	398.259,875 544.651,525	54	398.275,103 544.661,677	18.301	54	398.275,103 544.661,677	55	398.295,403 544.668,443	21.398
55	398.295,403 544.668,443	56	398.388,598 544.676,099	93.509	56	398.388,598 544.676,099	57	398.448,689 544.683,328	60.525	57	398.448,689 544.683,328	58	398.464,897 544.691,432	18.121
58	398.464,897 544.691,432	59	398.480,053 544.710,655	24.479	59	398.480,053 544.710,655	60	398.490,877 544.730,996	23.042	60	398.490,877 544.730,996	61	398.494,382 544.745,755	15.169
61	398.494,382 544.745,755	62	398.497,666 544.785,161	39.543	62	398.497,666 544.785,161	1	398.502,414 544.811,941	27.198					

** Lungimile segmentelor sunt determinate în planul de proiecție Stereo 70 și sunt rotunjite la 1 milimetru.

*** Distanța dintre puncte este formată din segmente cumulate ce sunt mai mici decât valoarea 1 milimetru.

**DATE DESPRE IMOBILUL NR. 3278**

Oficiul de Cadastru și Publicitate Imobiliară ALBA
Biroul de Cadastru și Publicitate Imobiliară Aiud

A. Partea I. Descrierea imobilului

TEREN Necunoscut

Adresa: Loc. Cicau, Jud. Alba

Nr. Crt	Nr cadastral Nr. topografic	Suprafața* (mp)	Observații / Referințe
A1	73245	1.501	Sector cadastral:13 Teren neimprejmuit;

B. Partea II. Proprietari și acte

Inscrieri privitoare la dreptul de proprietate și alte drepturi reale	Referințe
16800 / 20/10/2020	
Act Administrativ nr. HCL NR 34, din 31/08/2020 emis de CONSILIUL LOCAL MIRASLAU (act administrativ nr adeverința nr 3516 din 25.09.2020, emis de PRIMARIA COMUNEI MIRASLAU;act administrativ nr HCL NR 40 din 25.09.2020, emis de CONSILIUL LOCAL MIRASLAU);	
B1	A1
Intabulare, drept de PROPRIETATE identificat cu nr top 29/2/2, dobandit prin Lege, cota actuala 1/1 1) COMUNA MIRASLAU , CIF:4562214, -domeniul public	

C. Partea III. SARCINI .

Inscrieri privind dezmembramintele dreptului de proprietate, drepturi reale de garanție și sarcini	Referințe
NU SUNT	

Anexa Nr. 1 La Partea I

Teren

Nr cadastral	Suprafața (mp)*	Observații / Referințe
73245	1.501	

* Suprafața este determinată în planul de proiecție Stereo 70.

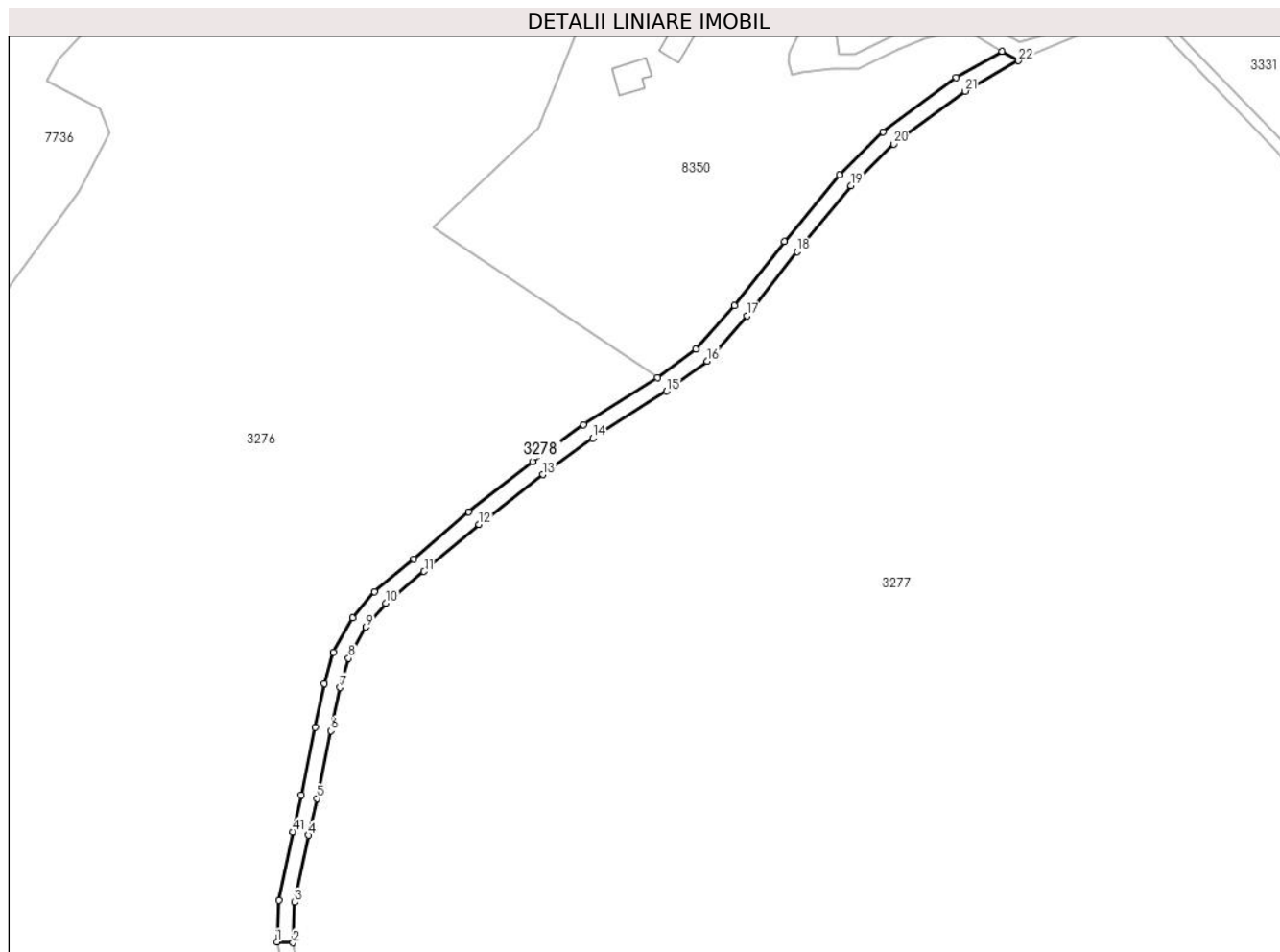

Date referitoare la teren

Crt	Categorie folosință	Intravilan	Suprafața (mp)	Tarla	Parcelă	Nr. topo	Observații / Referințe
1	drum	DA	645	-	-	-	
2	drum	NU	856	-	-	-	

Lungime Segmente

1) Valorile lungimilor segmentelor sunt obținute din proiecție în plan.

Punct început	X / Y	Punct sfârșit	X / Y	Lungime segment	Punct început	X / Y	Punct sfârșit	X / Y	Lungime segment	Punct început	X / Y	Punct sfârșit	X / Y	Lungime segment
1	398.091,556 544.771,327	2	398.096,052 544.771,13	4.5	2	398.096,052 544.771,13	3	398.096,543 544.782,338	11.219	3	398.096,543 544.782,338	4	398.100,346 544.800,987	19.033
4	398.100,346 544.800,987	5	398.102,676 544.811,217	10.492	5	398.102,676 544.811,217	6	398.106,575 544.829,995	19.179	6	398.106,575 544.829,995	7	398.109,135 544.842,0	12.275
7	398.109,135 544.842,0	8	398.111,489 544.850,125	8.459	8	398.111,489 544.850,125	9	398.116,248 544.858,801	9.896	9	398.116,248 544.858,801	10	398.121,852 544.865,387	8.648
10	398.121,852 544.865,387	11	398.132,47 544.874,236	13.822	11	398.132,47 544.874,236	12	398.147,776 544.887,289	20.116	12	398.147,776 544.887,289	13	398.165,446 544.901,149	22.457
13	398.165,446 544.901,149	14	398.179,37 544.911,294	17.228	14	398.179,37 544.911,294	15	398.199,928 544.924,3	24.327	15	398.199,928 544.924,3	16	398.211,126 544.932,685	13.989

Punct început	X / Y	Punct sfârșit	X / Y	Lungime segment	Punct început	X / Y	Punct sfârșit	X / Y	Lungime segment	Punct început	X / Y	Punct sfârșit	X / Y	Lungime segment
16	398.211,126 544.932,685	17	398.222,285 544.945,19	16.76	17	398.222,285 544.945,19	18	398.236,149 544.963,058	22.616	18	398.236,149 544.963,058	19	398.251,213 544.981,354	23.7
19	398.251,213 544.981,354	20	398.263,037 544.992,93	16.547	20	398.263,037 544.992,93	21	398.282,917 545.007,617	24.717	21	398.282,917 545.007,617	22	398.297,727 545.016,048	17.041
22	398.297,727 545.016,048	23	398.293,22 545.018,66	5.209	23	398.293,22 545.018,66	24	398.280,458 545.011,395	14.684	24	398.280,458 545.011,395	25	398.260,112 544.996,364	25.297
25	398.260,112 544.996,364	26	398.247,892 544.984,401	17.101	26	398.247,892 544.984,401	27	398.232,634 544.965,868	24.006	27	398.232,634 544.965,868	28	398.218,824 544.948,071	22.526
28	398.218,824 544.948,071	29	398.208,068 544.936,017	16.155	29	398.208,068 544.936,017	30	398.197,372 544.928,008	13.362	30	398.197,372 544.928,008	31	398.176,839 544.915,018	24.297
31	398.176,839 544.915,018	32	398.162,732 544.904,739	17.455	32	398.162,732 544.904,739	33	398.144,926 544.890,773	22.629	33	398.144,926 544.890,773	34	398.129,569 544.877,676	20.183
34	398.129,569 544.877,676	35	398.118,675 544.868,597	14.182	35	398.118,675 544.868,597	36	398.112,523 544.861,368	9.492	36	398.112,523 544.861,368	37	398.107,305 544.851,854	10.851
37	398.107,305 544.851,854	38	398.104,768 544.843,097	9.117	38	398.104,768 544.843,097	39	398.102,171 544.830,922	12.449	39	398.102,171 544.830,922	40	398.098,279 544.812,174	19.147
40	398.098,279 544.812,174	41	398.095,947 544.801,936	10.5	41	398.095,947 544.801,936	42	398.092,063 544.782,89	19.439	42	398.092,063 544.782,89	1	398.091,556 544.771,327	11.574

** Lungimile segmentelor sunt determinate în planul de proiecție Stereo 70 și sunt rotunjite la 1 milimetru.

*** Distanța dintre puncte este formată din segmente cumulate ce sunt mai mici decât valoarea 1 milimetru.

**DATE DESPRE IMOBILUL NR. 3279**

Oficiul de Cadastru și Publicitate Imobiliară ALBA
Biroul de Cadastru și Publicitate Imobiliară Aiud

A. Partea I. Descrierea imobilului

TEREN Extravilan

Adresa: Jud. Alba

Nr. Crt	Nr cadastral Nr. topografic	Suprafața* (mp)	Observații / Referințe
A1		2.931	Sector cadastral:13 Teren neimprejmuit;

B. Partea II. Proprietari și acte

Inscrieri privitoare la dreptul de proprietate și alte drepturi reale		Referințe
1 / 01/01/2022		
Act Normativ nr. 7, din 13/03/1996 emis de PARLAMENTUL ROMÂNIEI;		
B1	Inscrierea provizorie, drept de PROPRIETATE, dobandit prin Lege, cota actuala 1/1 1) UAT MIRASLĂU, CIF:9999999999999	A1

C. Partea III. SARCINI .

Inscrieri privind dezmembramintele dreptului de proprietate, drepturi reale de garanție și sarcini	Referințe
NU SUNT	

Anexa Nr. 1 La Partea I

Teren

Nr cadastral	Suprafața (mp)*	Observații / Referințe
	2.931	

* Suprafața este determinată în planul de proiecție Stereo 70.

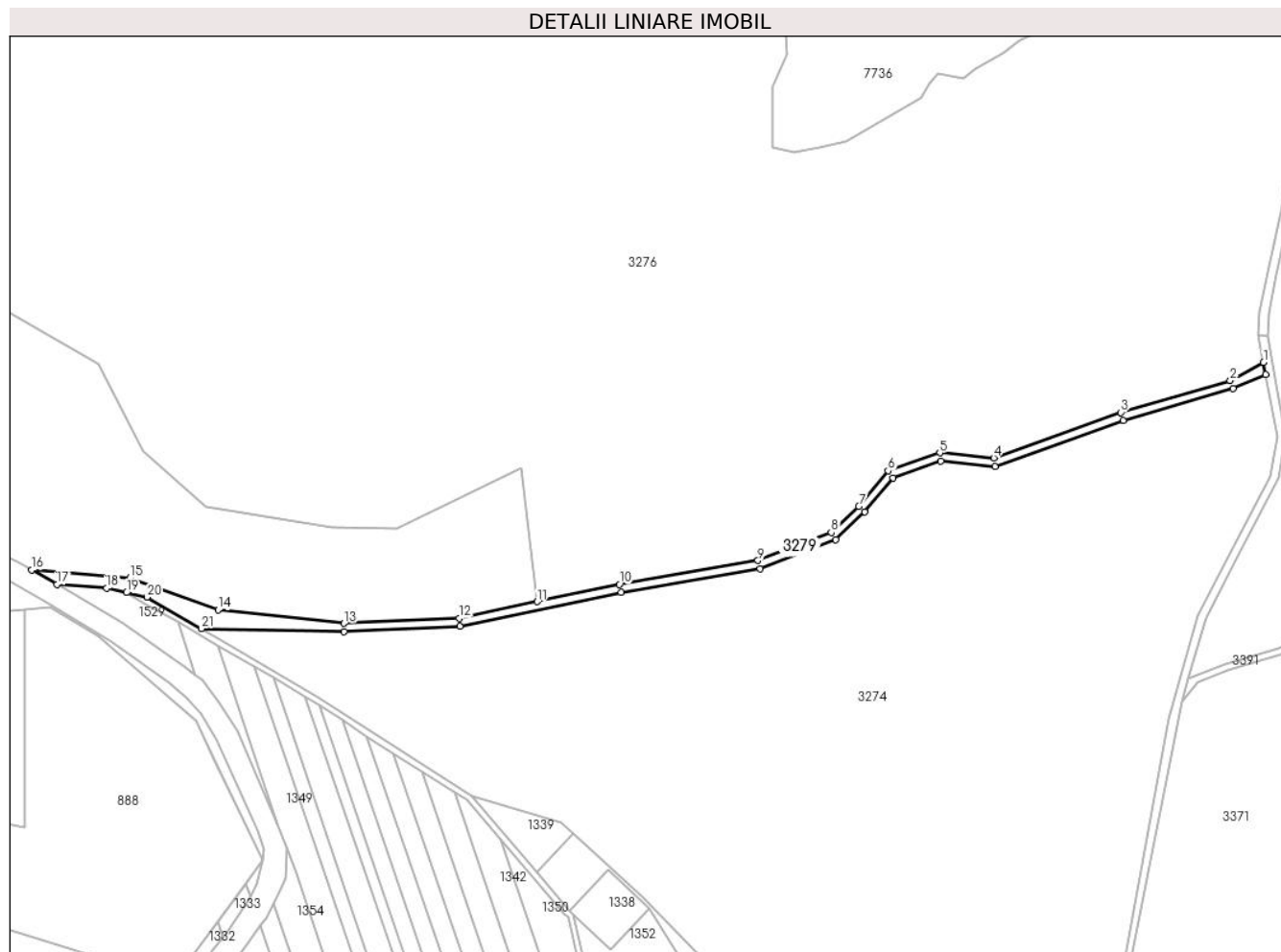

Date referitoare la teren

Crt	Categorie folosință	Intra vilan	Suprafața (mp)	Tarla	Parcelă	Nr. topo	Observații / Referințe
1	drum	NU	2.931	-	-	-	

Lungime Segmente

1) Valorile lungimilor segmentelor sunt obținute din proiecție în plan.

Punct început	X / Y	Punct sfârșit	X / Y	Lungime segment (** (m)
1	398.093,932 544.758,338	2	398.077,934 544.749,558	18.249
3	398.025,129 544.734,275	4	397.963,859 544.712,364	65.071
5	397.937,875 544.714,795	6	397.912,934 544.706,252	26.363
7	397.898,799 544.689,127	8	397.885,543 544.676,487	18.316
9	397.850,19 544.662,967	10	397.783,377 544.651,538	67.783

Punct început	X / Y	Punct sfârșit	X / Y	Lungime segment (** (m)
2	398.077,934 544.749,558	3	398.025,129 544.734,275	54.972
4	397.963,859 544.712,364	5	397.937,875 544.714,795	26.097
6	397.912,934 544.706,252	7	397.898,799 544.689,127	22.206
8	397.885,543 544.676,487	9	397.850,19 544.662,967	37.85
10	397.783,377 544.651,538	11	397.743,682 544.643,147	40.572

Punct început	X / Y	Punct sfârșit	X / Y	Lungime segment (** (m)
11	397.743,682 544.643,147	12	397.706,084 544.635,199	38.429
13	397.650,614 544.632,705	14	397.589,856 544.639,164	61.1
15	397.547,508 544.654,513	16	397.500,0 544.658,368	47.664
17	397.512,228 544.651,487	18	397.536,162 544.649,637	24.006
19	397.545,655 544.647,501	20	397.555,528 544.645,279	10.119
21	397.581,764 544.630,176	22	397.650,661 544.628,703	68.913
23	397.706,591 544.631,218	24	397.784,129 544.647,608	79.251
25	397.851,252 544.659,09	26	397.887,722 544.673,037	39.046
27	397.901,732 544.686,396	28	397.915,3 544.702,834	21.314
29	397.938,358 544.710,732	30	397.964,37 544.708,298	26.125
31	398.026,36 544.730,467	32	398.079,281 544.745,783	55.093
33	398.094,99 544.752,56	1	398.093,932 544.758,338	5.875

Punct început	X / Y	Punct sfârșit	X / Y	Lungime segment (** (m)
12	397.706,084 544.635,199	13	397.650,614 544.632,705	55.526
14	397.589,856 544.639,164	15	397.547,508 544.654,513	45.043
16	397.500,0 544.658,368	17	397.512,228 544.651,487	14.031
18	397.536,162 544.649,637	19	397.545,655 544.647,501	9.73
20	397.555,528 544.645,279	21	397.581,764 544.630,176	30.272
22	397.650,661 544.628,703	23	397.706,591 544.631,218	55.987
24	397.784,129 544.647,608	25	397.851,252 544.659,09	68.098
26	397.887,722 544.673,037	27	397.901,732 544.686,396	19.358
28	397.915,3 544.702,834	29	397.938,358 544.710,732	24.374
30	397.964,37 544.708,298	31	398.026,36 544.730,467	65.835
32	398.079,281 544.745,783	33	398.094,99 544.752,56	17.108

** Lungimile segmentelor sunt determinate în planul de proiecție Stereo 70 și sunt rotunjite la 1 milimetru.

*** Distanța dintre puncte este formată din segmente cumulate ce sunt mai mici decât valoarea 1 milimetru.

**DATE DESPRE IMOBILUL NR. 3388**

Oficiul de Cadastru și Publicitate Imobiliară ALBA
Biroul de Cadastru și Publicitate Imobiliară Aiud

A. Partea I. Descrierea imobilului

TEREN Extravilan

Adresa: Jud. Alba

Nr. Crt	Nr cadastral Nr. topografic	Suprafața* (mp)	Observații / Referințe
A1		2.393	Sector cadastral:13 Teren neimprijmit;

B. Partea II. Proprietari și acte

Inscrieri privitoare la dreptul de proprietate și alte drepturi reale		Referințe
1 / 01/01/2022		
Act Normativ nr. 7, din 13/03/1996 emis de PARLAMENTUL ROMÂNIEI;		
B1	Inscrierea provizorie, drept de PROPRIETATE, dobandit prin Lege, cota actuala 1/1 1) UAT MIRASLĂU, CIF:9999999999999	A1

C. Partea III. SARCINI .

Inscrieri privind dezmembramintele dreptului de proprietate, drepturi reale de garanție și sarcini	Referințe
NU SUNT	

Anexa Nr. 1 La Partea I

Teren

Nr cadastral	Suprafața (mp)*	Observații / Referințe
	2.393	

* Suprafața este determinată în planul de proiecție Stereo 70.

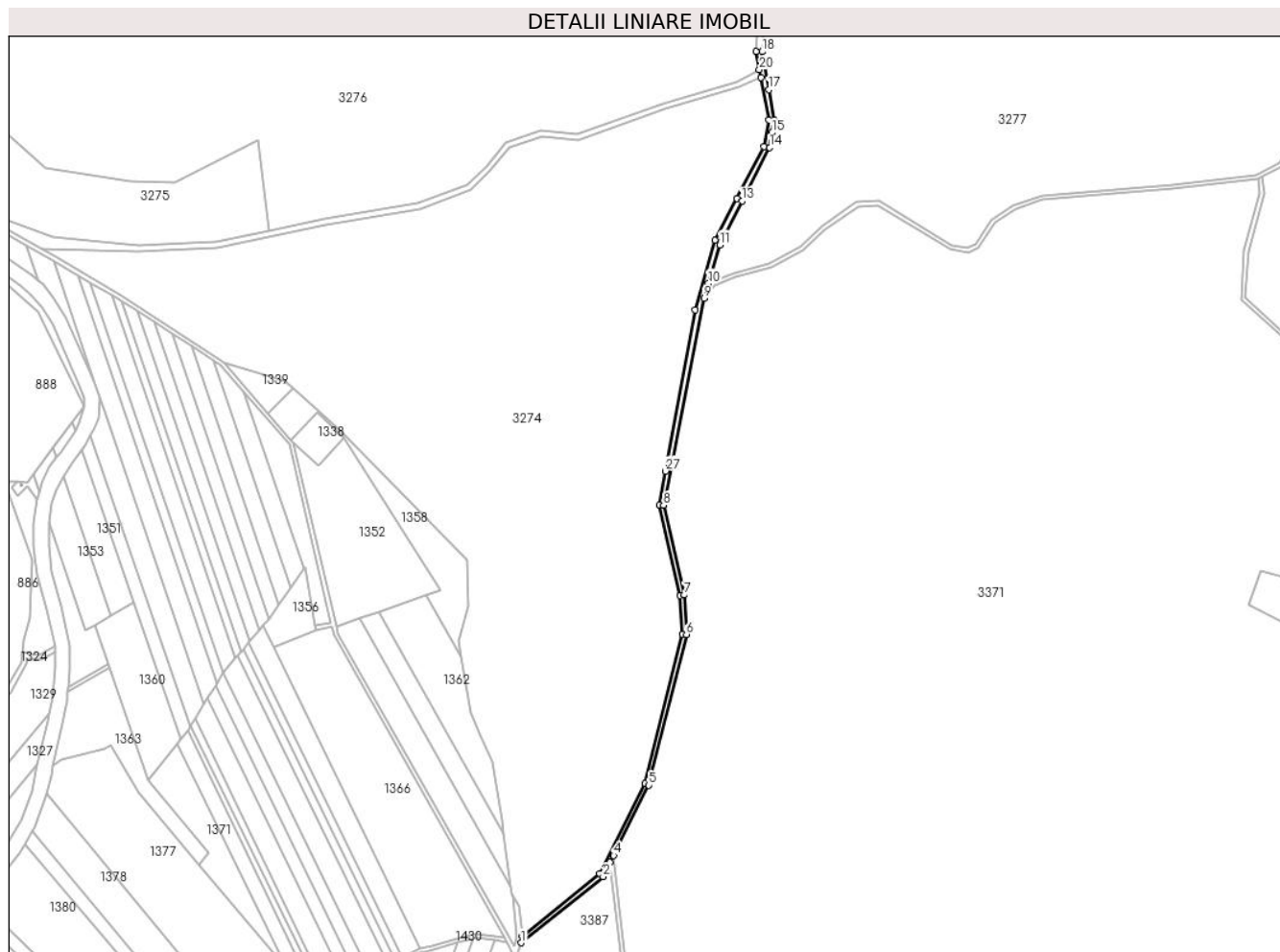

Date referitoare la teren

Crt	Categorie folosință	Intra vilan	Suprafața (mp)	Tarla	Parcelă	Nr. topo	Observații / Referințe
1	drum	NU	2.393	-	-	-	

Lungime Segmente

1) Valorile lungimilor segmentelor sunt obținute din proiecție în plan.

Punct început	X / Y	Punct sfârșit	X / Y	Lungime segment (** (m)
1	397.923,872 544.135,722	2	397.982,355 544.182,865	75.119
3	397.987,476 544.193,058	4	397.989,932 544.197,948	5.473
5	398.015,08 544.248,009	6	398.041,848 544.355,559	110.831
7	398.040,453 544.383,772	8	398.025,492 544.447,684	65.64
9	398.054,531 544.595,165	10	398.057,639 544.605,841	11.12

Punct început	X / Y	Punct sfârșit	X / Y	Lungime segment (** (m)
2	397.982,355 544.182,865	3	397.987,476 544.193,058	11.406
4	397.989,932 544.197,948	5	398.015,08 544.248,009	56.022
6	398.041,848 544.355,559	7	398.040,453 544.383,772	28.247
8	398.025,492 544.447,684	9	398.054,531 544.595,165	150.312
10	398.057,639 544.605,841	11	398.065,66 544.633,393	28.696

Punct început	X / Y	Punct sfârșit	X / Y	Lungime segment (** (m)
11	398.065,66 544.633,393	12	398.066,18 544.635,137	1.82
13	398.081,583 544.664,729	14	398.101,329 544.702,712	42.809
15	398.102,967 544.713,27	16	398.104,57 544.722,418	9.288
17	398.100,614 544.744,045	18	398.096,052 544.771,13	27.466
19	398.091,556 544.771,327	20	398.093,932 544.758,338	13.204
21	398.094,99 544.752,56	22	398.100,507 544.722,403	30.657
23	398.097,176 544.703,397	24	398.078,035 544.666,576	41.499
25	398.062,422 544.636,582	26	398.047,965 544.586,923	51.721
27	398.026,997 544.472,073	28	398.022,427 544.447,615	24.881
29	398.037,47 544.383,352	30	398.038,83 544.355,854	27.532
31	398.012,249 544.249,057	32	397.979,966 544.184,792	71.918
33	397.924,814 544.140,334	1	397.923,872 544.135,722	4.708

Punct început	X / Y	Punct sfârșit	X / Y	Lungime segment (** (m)
12	398.066,18 544.635,137	13	398.081,583 544.664,729	33.361
14	398.101,329 544.702,712	15	398.102,967 544.713,27	10.684
16	398.104,57 544.722,418	17	398.100,614 544.744,045	21.986
18	398.096,052 544.771,13	19	398.091,556 544.771,327	4.5
20	398.093,932 544.758,338	21	398.094,99 544.752,56	5.875
22	398.100,507 544.722,403	23	398.097,176 544.703,397	19.296
24	398.078,035 544.666,576	25	398.062,422 544.636,582	33.813
26	398.047,965 544.586,923	27	398.026,997 544.472,073	116.749
28	398.022,427 544.447,615	29	398.037,47 544.383,352	66.0
30	398.038,83 544.355,854	31	398.012,249 544.249,057	110.055
32	397.979,966 544.184,792	33	397.924,814 544.140,334	70.84

** Lungimile segmentelor sunt determinate în planul de proiecție Stereo 70 și sunt rotunjite la 1 milimetru.

*** Distanța dintre puncte este formată din segmente cumulate ce sunt mai mici decât valoarea 1 milimetru.

**DATE DESPRE IMOBILUL NR. 3391**

Oficiul de Cadastru și Publicitate Imobiliară ALBA
Biroul de Cadastru și Publicitate Imobiliară Aiud

A. Partea I. Descrierea imobilului

TEREN Extravilan

Adresa: Jud. Alba

Nr. Crt	Nr cadastral Nr. topografic	Suprafața* (mp)	Observații / Referințe
A1		2.623	Sector cadastral:13 Teren neimprejmuit;

B. Partea II. Proprietari și acte

Inscrieri privitoare la dreptul de proprietate și alte drepturi reale	Referințe
1 / 01/01/2022	
Act Normativ nr. 7, din 13/03/1996 emis de PARLAMENTUL ROMÂNIEI (lege);	
B1	Inscrierea provizorie, drept de PROPRIETATE, dobandit prin Lege, cota actuala 1/1
	1) UAT MIRASLĂU, CIF:4562214

C. Partea III. SARCINI .

Inscrieri privind dezmembramintele dreptului de proprietate, drepturi reale de garanție și sarcini	Referințe
NU SUNT	

Anexa Nr. 1 La Partea I

Teren

Nr cadastral	Suprafața (mp)*	Observații / Referințe
	2.623	

* Suprafața este determinată în planul de proiecție Stereo 70.

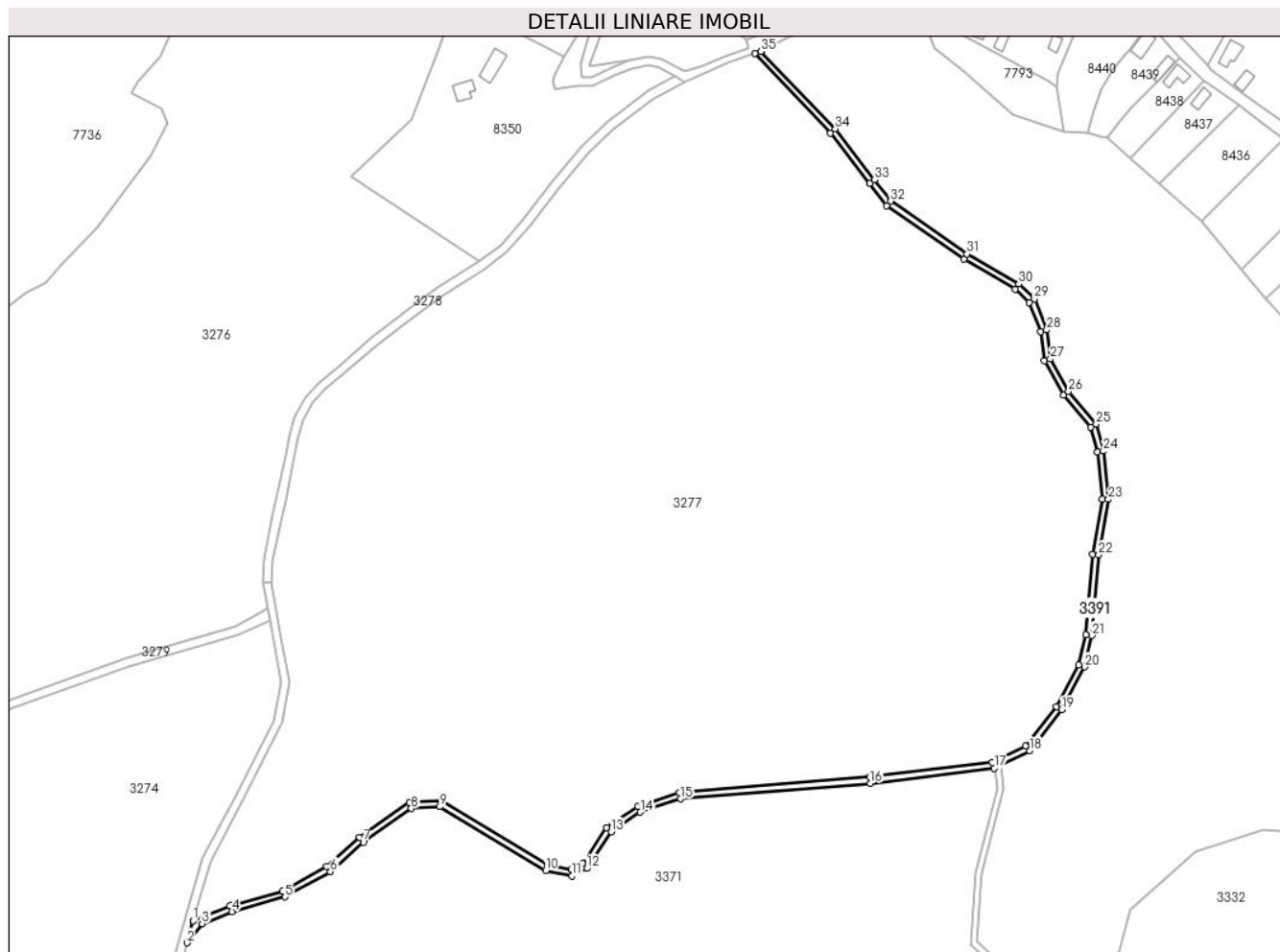

Date referitoare la teren

Crt	Categorie folosință	Intravilan	Suprafața (mp)	Tarla	Parcelă	Nr. topo	Observații / Referințe
1	drum	NU	2.623	-	-	-	

Lungime Segmente

1) Valorile lungimilor segmentelor sunt obținute din proiecție în plan.

Punct început	X / Y	Punct sfârșit	X / Y	Lungime segment
1	398.057,639 544.605,841	2	398.054,531 544.595,165	11.12
4	398.076,559 544.610,36	5	398.102,47 544.617,629	26.91 1
7	398.140,878 544.644,422	8	398.164,33 544.660,726	28.56 2
10	398.230,045 544.630,451	11	398.243,038 544.627,866	13.24 8
13	398.262,039 544.649,362	14	398.276,433 544.658,958	17.29 9
16	398.388,9 544.673,114	17	398.449,565 544.680,412	61.10 3
2	398.054,531 544.595,165	3	398.061,953 544.604,482	11.91 2
5	398.102,47 544.617,629	6	398.124,695 544.629,888	25.38 1
8	398.164,33 544.660,726	9	398.178,311 544.661,628	14.01
11	398.243,038 544.627,866	12	398.250,139 544.631,513	7.983
14	398.276,433 544.658,958	15	398.296,009 544.665,483	20.63 5
17	398.449,565 544.680,412	18	398.466,838 544.689,048	19.31 2
3	398.061,953 544.604,482	4	398.076,559 544.610,36	15.74 5
6	398.124,695 544.629,888	7	398.140,878 544.644,422	21.75 3
9	398.178,311 544.661,628	10	398.230,045 544.630,451	60.40 2
12	398.250,139 544.631,513	13	398.262,039 544.649,362	21.45 2
15	398.296,009 544.665,483	16	398.388,9 544.673,114	93.20 4
18	398.466,838 544.689,048	19	398.482,576 544.709,008	25.41 8

Punct început	X / Y	Punct sfârșit	X / Y	Lungime segment	Punct început	X / Y	Punct sfârșit	X / Y	Lungime segment	Punct început	X / Y	Punct sfârșit	X / Y	Lungime segment
19	398.482,576 544.709,008	20	398.493,707 544.729,928	23.697	20	398.493,707 544.729,928	21	398.497,353 544.745,281	15.781	21	398.497,353 544.745,281	22	398.500,644 544.784,774	39.63
22	398.500,644 544.784,774	23	398.505,442 544.811,835	27.483	23	398.505,442 544.811,835	24	398.502,947 544.835,441	23.738	24	398.502,947 544.835,441	25	398.499,432 544.848,617	13.636
25	398.499,432 544.848,617	26	398.485,908 544.864,615	20.949	26	398.485,908 544.864,615	27	398.477,001 544.880,449	18.167	27	398.477,001 544.880,449	28	398.475,221 544.894,589	14.252
28	398.475,221 544.894,589	29	398.469,178 544.909,736	16.308	29	398.469,178 544.909,736	30	398.461,66 544.917,031	10.475	30	398.461,66 544.917,031	31	398.436,26 544.931,71	29.336
31	398.436,26 544.931,71	32	398.398,944 544.957,534	45.381	32	398.398,944 544.957,534	33	398.390,904 544.967,995	13.194	33	398.390,904 544.967,995	34	398.371,778 544.992,88	31.385
34	398.371,778 544.992,88	35	398.335,332 545.030,739	52.551	35	398.335,332 545.030,739	36	398.332,383 545.029,732	3.116	36	398.332,383 545.029,732	37	398.369,501 544.990,919	53.705
37	398.369,501 544.990,919	38	398.388,525 544.966,167	31.219	38	398.388,525 544.966,167	39	398.396,851 544.955,334	13.663	39	398.396,851 544.955,334	40	398.434,653 544.929,173	45.972
40	398.434,653 544.929,173	41	398.459,837 544.914,619	29.087	41	398.459,837 544.914,619	42	398.466,629 544.908,029	9.463	42	398.466,629 544.908,029	43	398.472,293 544.893,834	15.284
43	398.472,293 544.893,834	44	398.474,098 544.879,49	14.456	44	398.474,098 544.879,49	45	398.483,433 544.862,896	19.04	45	398.483,433 544.862,896	46	398.496,707 544.847,194	20.561
46	398.496,707 544.847,194	47	398.499,988 544.834,894	12.73	47	398.499,988 544.834,894	48	398.502,414 544.811,941	23.08	48	398.502,414 544.811,941	49	398.497,666 544.785,161	27.198
49	398.497,666 544.785,161	50	398.494,382 544.745,755	39.543	50	398.494,382 544.745,755	51	398.490,877 544.730,996	15.169	51	398.490,877 544.730,996	52	398.480,053 544.710,655	23.042
52	398.480,053 544.710,655	53	398.464,897 544.691,432	24.479	53	398.464,897 544.691,432	54	398.448,689 544.683,328	18.121	54	398.448,689 544.683,328	55	398.388,598 544.676,099	60.525
55	398.388,598 544.676,099	56	398.295,403 544.668,443	93.509	56	398.295,403 544.668,443	57	398.275,103 544.661,677	21.398	57	398.275,103 544.661,677	58	398.259,875 544.651,525	18.301
58	398.259,875 544.651,525	59	398.248,076 544.633,826	21.272	59	398.248,076 544.633,826	60	398.242,598 544.631,013	6.157	60	398.242,598 544.631,013	61	398.231,144 544.633,292	11.678
61	398.231,144 544.633,292	62	398.179,055 544.664,682	60.816	62	398.179,055 544.664,682	63	398.163,304 544.663,666	15.784	63	398.163,304 544.663,666	64	398.139,013 544.646,779	29.584
64	398.139,013 544.646,779	65	398.122,945 544.632,349	21.596	65	398.122,945 544.632,349	66	398.101,325 544.620,424	24.691	66	398.101,325 544.620,424	67	398.075,591 544.613,204	26.728
67	398.075,591 544.613,204	1	398.057,639 544.605,841	19.403										

** Lungimile segmentelor sunt determinate în planul de proiecție Stereo 70 și sunt rotunjite la 1 milimetru.

*** Distanța dintre puncte este formată din segmente cumulate ce sunt mai mici decât valoarea 1 milimetru.

