

**DATE DESPRE IMOBILUL NR. 70533**

Oficiul de Cadastru și Publicitate Imobiliară ALBA
Biroul de Cadastru și Publicitate Imobiliară Alba Iulia

A. Partea I. Descrierea imobilului

TEREN Extravilan

Adresa: Jud. Alba

Nr. Crt	Nr cadastral Nr. topografic	Suprafața* (mp)	Observații / Referințe
A1		10.000	Sector cadastral:211 Teren neimprejmuit;

B. Partea II. Proprietari și acte

Inscrieri privitoare la dreptul de proprietate și alte drepturi reale		Referințe
1 / 19/12/2023		
Act Administrativ nr. 1719/202, din 07/03/1994 emis de CJPSDPAT ALBA;		
B1	Intabulare, drept de PROPRIETATE, dobandit prin Reconstituire, cota actuala 1/1 1) ȚÎMPEA V SAVETA	A1

C. Partea III. SARCINI .

Inscrieri privind dezmembramintele dreptului de proprietate, drepturi reale de garanție și sarcini	Referințe
NU SUNT	

Anexa Nr. 1 La Partea I

Teren

Nr cadastral	Suprafața (mp)*	Observații / Referințe
	10.000	

* Suprafața este determinată în planul de proiecție Stereo 70.

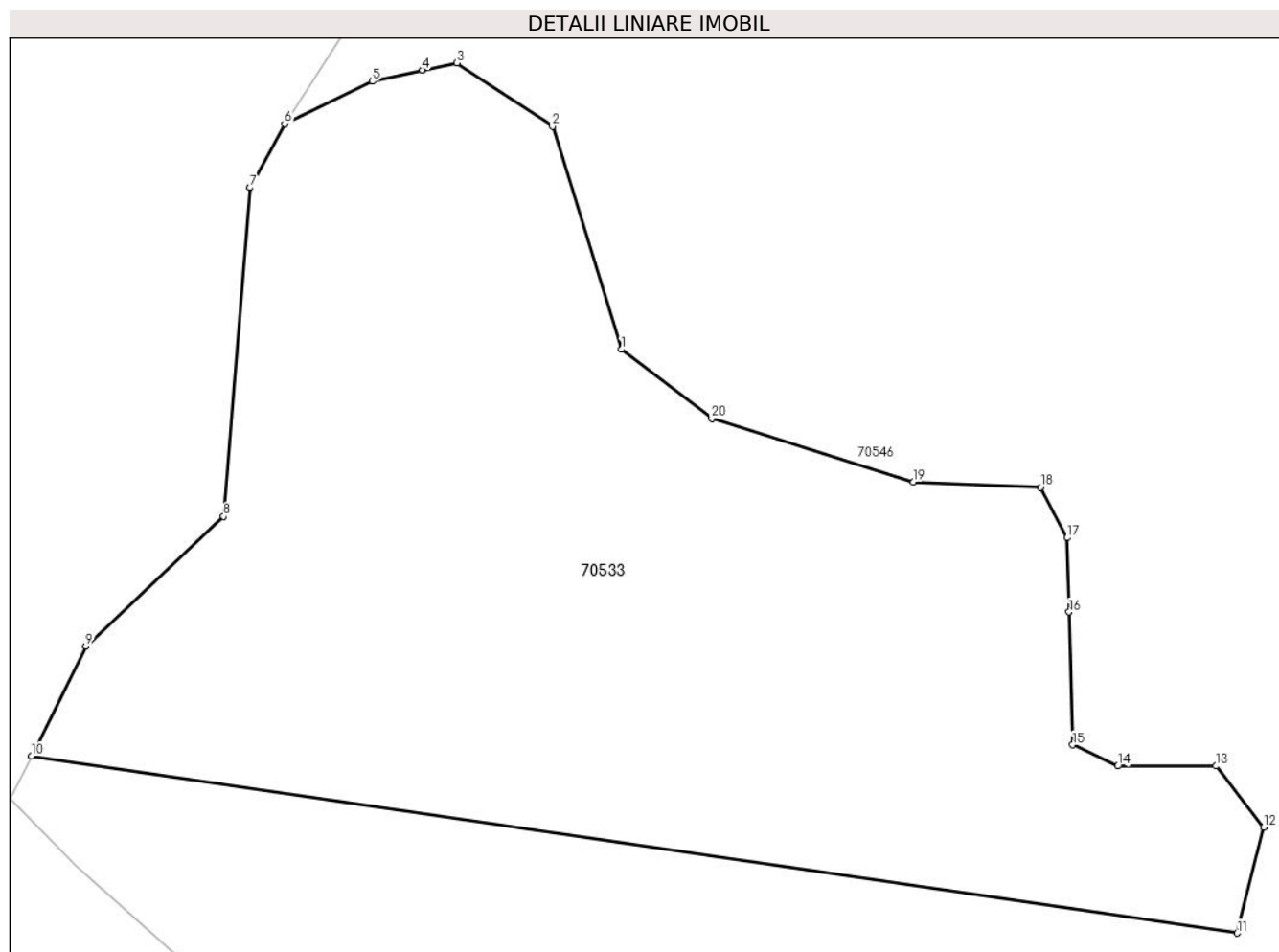

Date referitoare la teren

Crt	Categorie folosință	Intravilan	Suprafața (mp)	Tarla	Parcelă	Nr. topo	Observații / Referințe
1	padure	NU	10.000	UP III	7162/2	-	

Lungime Segmente

1) Valorile lungimilor segmentelor sunt obținute din proiecție în plan.

Punct început	X / Y	Punct sfârșit	X / Y	Lungime segment (** (m)
1	374.780,268 510.158,181	2	374.770,671 510.189,176	32.446
2	374.770,671 510.189,176	3	374.757,382 510.198,031	15.969
3	374.757,382 510.198,031	4	374.752,601 510.196,986	4.894
4	374.752,601 510.196,986	5	374.745,57 510.195,448	7.198
5	374.745,57 510.195,448	6	374.733,388 510.189,544	13.537

Punct început	X / Y	Punct sfârșit	X / Y	Lungime segment (** (m)
6	374.733,388 510.189,544	7	374.728,59 510.180,689	10.072
7	374.728,59 510.180,689	8	374.724,898 510.134,936	45.902
8	374.724,898 510.134,936	9	374.705,703 510.116,856	26.369
9	374.705,703 510.116,856	10	374.698,171 510.101,619	16.997
10	374.698,171 510.101,619	11	374.865,96 510.076,986	169.587
11	374.865,96 510.076,986	12	374.869,651 510.091,745	15.214
12	374.869,651 510.091,745	13	374.863,006 510.100,232	10.778
13	374.863,006 510.100,232	14	374.849,348 510.100,232	13.658
14	374.849,348 510.100,232	15	374.843,073 510.103,184	6.935
15	374.843,073 510.103,184	16	374.842,566 510.121,652	18.475
16	374.842,566 510.121,652	17	374.842,283 510.131,984	10.336
17	374.842,283 510.131,984	18	374.838,592 510.138,994	7.923
18	374.838,592 510.138,994	19	374.820,873 510.139,732	17.734
19	374.820,873 510.139,732	20	374.792,819 510.148,588	29.419
20	374.792,819 510.148,588	1	374.780,268 510.158,181	15.797

** Lungimile segmentelor sunt determinate în planul de proiecție Stereo 70 și sunt rotunjite la 1 milimetru.

*** Distanța dintre puncte este formată din segmente cumulate ce sunt mai mici decât valoarea 1 milimetru.

**DATE DESPRE IMOBILUL NR. 70534**

Oficiul de Cadastru și Publicitate Imobiliară ALBA
Biroul de Cadastru și Publicitate Imobiliară Alba Iulia

A. Partea I. Descrierea imobilului

TEREN Extravilan

Adresa: Jud. Alba

Nr. Crt	Nr cadastral Nr. topografic	Suprafața* (mp)	Observații / Referințe
A1		4.556	Sector cadastral:211 Teren neimpregmuit;

B. Partea II. Proprietari și acte

Inscrieri privitoare la dreptul de proprietate și alte drepturi reale		Referințe
/		
Act Normativ nr. 7, din 13/03/1996 emis de PARLAMENTUL ROMÂNIEI;		
B1	Intabulare, drept de PROPRIETATE, dobândit prin Lege, cota actuala 1/1 1) NEIDENTIFICAT NEIDENTIFICAT	A1
Act Administrativ nr. 1495, din 21/02/2024 emis de PRIMĂRIA COMUNEI METEȘ;		
B2	SE NOTEAZĂ POSESIA FAPTICĂ ÎN FAVOAREA LUI 1) TRIF GEORGETA-IULIANA	A1

C. Partea III. SARCINI .

Inscrieri privind dezmembramintele dreptului de proprietate, drepturi reale de garanție și sarcini	Referințe
NU SUNT	

Anexa Nr. 1 La Partea I

Teren

Nr cadastral	Suprafața (mp)*	Observații / Referințe
	4.556	

* Suprafața este determinată în planul de proiecție Stereo 70.

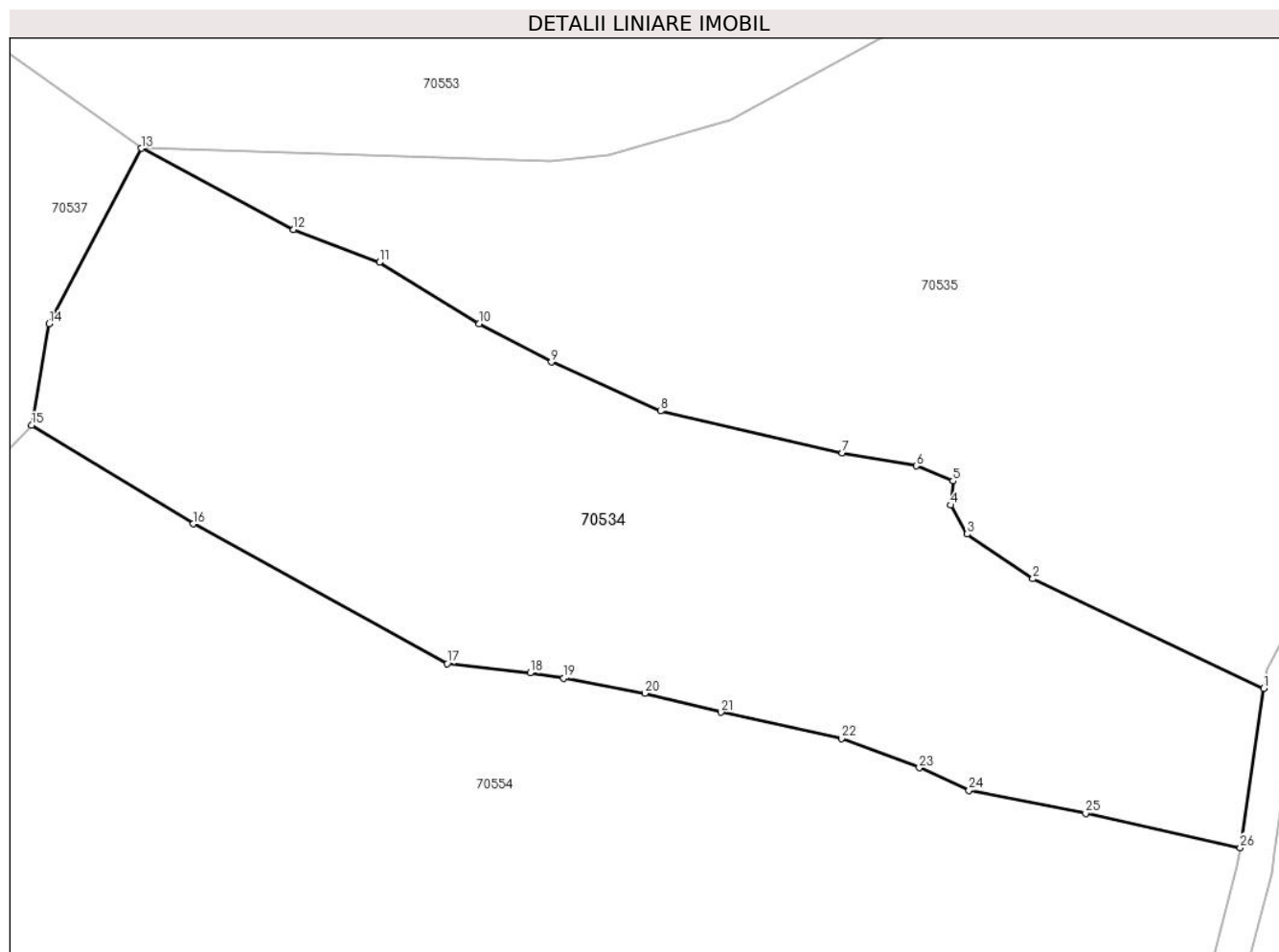

Date referitoare la teren

Crt	Categorie folosință	Intravilan	Suprafața (mp)	Tarla	Parcelă	Nr. topo	Observații / Referințe
1	faneata	NU	4.556	-	-	-	

Lungime Segmente

1) Valorile lungimilor segmentelor sunt obținute din proiecție în plan.

Punct început	X / Y	Punct sfârșit	X / Y	Lungime segment (** (m)
1	375.343,632 510.065,705	2	375.317,08 510.078,307	29.391
3	375.309,515 510.083,441	4	375.307,656 510.086,772	3.815
5	375.307,894 510.089,542	6	375.303,654 510.091,268	4.578
7	375.295,16 510.092,773	8	375.274,271 510.097,579	21.435
9	375.261,699 510.103,214	10	375.253,42 510.107,594	9.366

Punct început	X / Y	Punct sfârșit	X / Y	Lungime segment (** (m)
2	375.317,08 510.078,307	3	375.309,515 510.083,441	9.143
4	375.307,656 510.086,772	5	375.307,894 510.089,542	2.78
6	375.303,654 510.091,268	7	375.295,16 510.092,773	8.626
8	375.274,271 510.097,579	9	375.261,699 510.103,214	13.777
10	375.253,42 510.107,594	11	375.241,926 510.114,662	13.493

Punct început	X / Y	Punct sfârșit	X / Y	Lungime segment (** (m)	Punct început	X / Y	Punct sfârșit	X / Y	Lungime segment (** (m)
11	375.241,926 510.114,662	12	375.232,07 510.118,415	10.546	12	375.232,07 510.118,415	13	375.214,597 510.127,764	19.817
13	375.214,597 510.127,764	14	375.203,97 510.107,633	22.764	14	375.203,97 510.107,633	15	375.201,943 510.095,942	11.865
15	375.201,943 510.095,942	16	375.220,529 510.084,622	21.762	16	375.220,529 510.084,622	17	375.249,722 510.068,566	33.317
17	375.249,722 510.068,566	18	375.259,266 510.067,481	9.605	18	375.259,266 510.067,481	19	375.263,138 510.066,907	3.914
19	375.263,138 510.066,907	20	375.272,488 510.065,155	9.513	20	375.272,488 510.065,155	21	375.281,218 510.062,97	8.999
21	375.281,218 510.062,97	22	375.295,061 510.059,941	14.171	22	375.295,061 510.059,941	23	375.304,028 510.056,597	9.57
23	375.304,028 510.056,597	24	375.309,728 510.053,972	6.275	24	375.309,728 510.053,972	25	375.323,16 510.051,37	13.682
25	375.323,16 510.051,37	26	375.340,927 510.047,411	18.203	26	375.340,927 510.047,411	1	375.343,632 510.065,705	18.493

** Lungimile segmentelor sunt determinate în planul de proiecție Stereo 70 și sunt rotunjite la 1 milimetru.

*** Distanța dintre puncte este formată din segmente cumulate ce sunt mai mici decât valoarea 1 milimetru.

**DATE DESPRE IMOBILUL NR. 70535**

Oficiul de Cadastru și Publicitate Imobiliară ALBA
Biroul de Cadastru și Publicitate Imobiliară Alba Iulia

A. Partea I. Descrierea imobilului

TEREN Extravilan

Adresa: Jud. Alba

Nr. Crt	Nr cadastral Nr. topografic	Suprafața* (mp)	Observații / Referințe
A1		6.618	Sector cadastral:211 Teren neimpregmuit;

B. Partea II. Proprietari și acte

Inscrieri privitoare la dreptul de proprietate și alte drepturi reale		Referințe
/		
Act Normativ nr. 7, din 13/03/1996 emis de PARLAMENTUL ROMÂNIEI;		
B1	Intabulare, drept de PROPRIETATE, dobândit prin Lege, cota actuala 1/1 1) NEIDENTIFICAT NEIDENTIFICAT	A1
Act Administrativ nr. 10028, din 22/11/2023 emis de PRIMĂRIA COMUNEI METEȘ;		
B2	SE NOTEAZĂ POSESIA FAPTICĂ ÎN FAVOAREA LUI 1) PALCĂU SILVIU	A1

C. Partea III. SARCINI .

Inscrieri privind dezmembramintele dreptului de proprietate, drepturi reale de garanție și sarcini	Referințe
NU SUNT	

Anexa Nr. 1 La Partea I

Teren

Nr cadastral	Suprafața (mp)*	Observații / Referințe
	6.618	

* Suprafața este determinată în planul de proiecție Stereo 70.

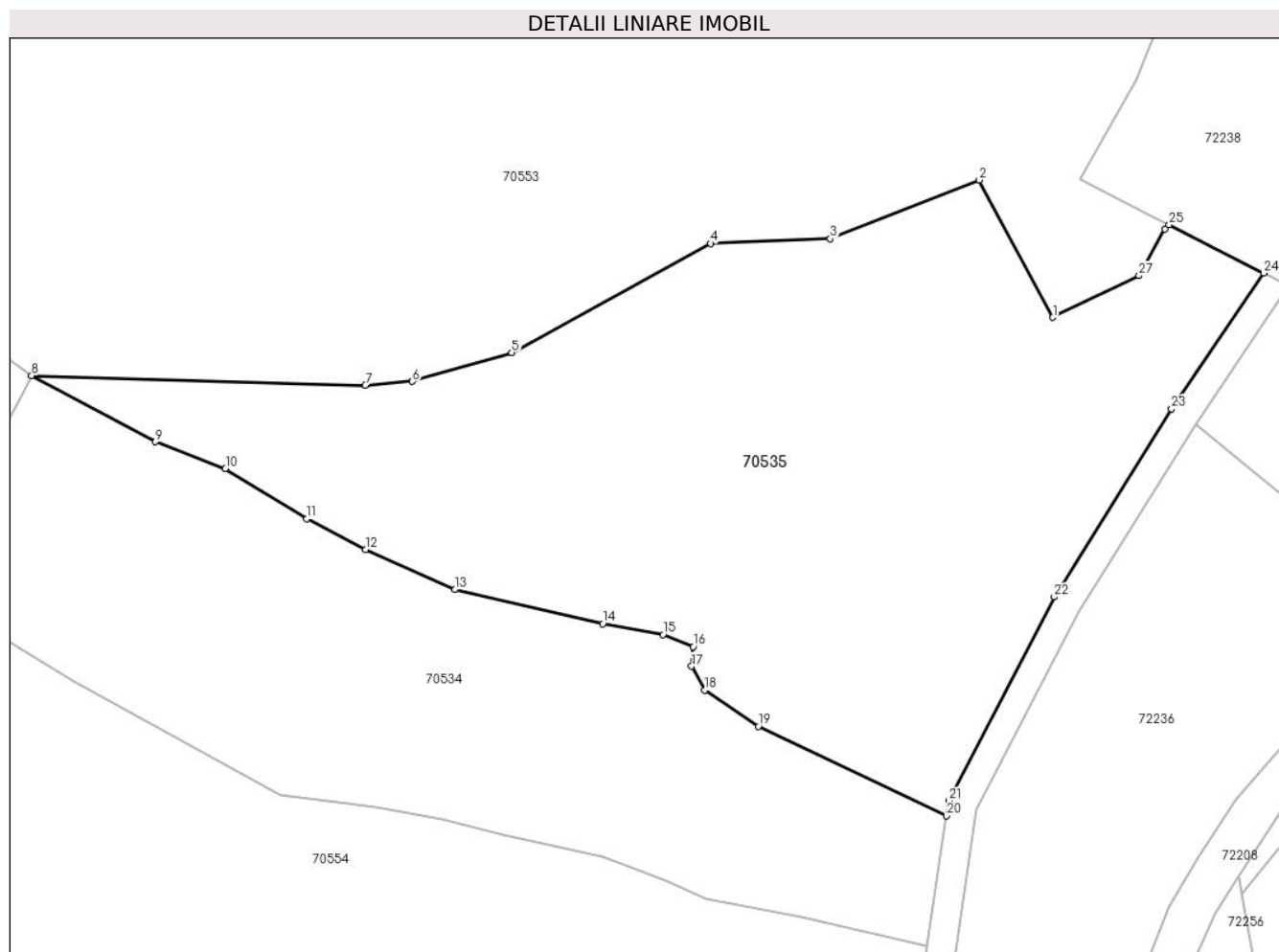

Date referitoare la teren

Crt	Categorie folosință	Intra vilan	Suprafața (mp)	Tarla	Parcelă	Nr. topo	Observații / Referințe
1	faneata	NU	6.618	-	-	-	

Lungime Segmente

1) Valorile lungimilor segmentelor sunt obținute din proiecție în plan.

Punct început	X / Y	Punct sfârșit	X / Y	Lungime segment (** (m)
1	375.358,62 510.135,936	2	375.348,24 510.155,288	21.96
3	375.327,211 510.147,028	4	375.310,351 510.146,363	16.873
5	375.282,304 510.131,0	6	375.268,289 510.126,931	14.594
7	375.261,65 510.126,351	8	375.214,597 510.127,764	47.074
9	375.232,07 510.118,415	10	375.241,926 510.114,662	10.546

Punct început	X / Y	Punct sfârșit	X / Y	Lungime segment (** (m)
2	375.348,24 510.155,288	3	375.327,211 510.147,028	22.593
4	375.310,351 510.146,363	5	375.282,304 510.131,0	31.979
6	375.268,289 510.126,931	7	375.261,65 510.126,351	6.664
8	375.214,597 510.127,764	9	375.232,07 510.118,415	19.817
10	375.241,926 510.114,662	11	375.253,42 510.107,594	13.493

Punct început	X / Y	Punct sfârșit	X / Y	Lungime segment (** (m)
11	375.253,42 510.107,594	12	375.261,699 510.103,214	9.366
13	375.274,271 510.097,579	14	375.295,16 510.092,773	21.435
15	375.303,654 510.091,268	16	375.307,894 510.089,542	4.578
17	375.307,656 510.086,772	18	375.309,515 510.083,441	3.815
19	375.317,08 510.078,307	20	375.343,632 510.065,705	29.391
21	375.343,946 510.067,828	22	375.358,796 510.096,557	32.34
23	375.375,346 510.123,067	24	375.388,35 510.142,198	23.132
25	375.375,006 510.148,983	26	375.374,442 510.148,419	0.797
27	375.370,734 510.141,829	1	375.358,62 510.135,936	13.471

Punct început	X / Y	Punct sfârșit	X / Y	Lungime segment (** (m)
12	375.261,699 510.103,214	13	375.274,271 510.097,579	13.777
14	375.295,16 510.092,773	15	375.303,654 510.091,268	8.626
16	375.307,894 510.089,542	17	375.307,656 510.086,772	2.78
18	375.309,515 510.083,441	19	375.317,08 510.078,307	9.143
20	375.343,632 510.065,705	21	375.343,946 510.067,828	2.146
22	375.358,796 510.096,557	23	375.375,346 510.123,067	31.252
24	375.388,35 510.142,198	25	375.375,006 510.148,983	14.97
26	375.374,442 510.148,419	27	375.370,734 510.141,829	7.562

** Lungimile segmentelor sunt determinate în planul de proiecție Stereo 70 și sunt rotunjite la 1 milimetru.

*** Distanța dintre puncte este formată din segmente cumulate ce sunt mai mici decât valoarea 1 milimetru.

**DATE DESPRE IMOBILUL NR. 70536**

Oficiul de Cadastru și Publicitate Imobiliară ALBA
Biroul de Cadastru și Publicitate Imobiliară Alba Iulia

A. Partea I. Descrierea imobilului

TEREN Extravilan

Adresa: Jud. Alba

Nr. Crt	Nr cadastral Nr. topografic	Suprafața* (mp)	Observații / Referințe
A1		1.053	Sector cadastral:211 Teren neimpregmuit;

B. Partea II. Proprietari și acte

Inscrieri privitoare la dreptul de proprietate și alte drepturi reale		Referințe
/		
Act Normativ nr. 7, din 13/03/1996 emis de PARLAMENTUL ROMÂNIEI;		
B1	Intabulare, drept de PROPRIETATE, dobândit prin Lege, cota actuala 1/1 1) NEIDENTIFICAT NEIDENTIFICAT	A1
Act Administrativ nr. 10011, din 14/12/2023 emis de PRIMĂRIA COMUNEI METEȘ;		
B2	SE NOTEAZĂ POSESIA FAPTICĂ ÎN FAVOAREA LUI 1) AMPOIȚAN AUREL	A1

C. Partea III. SARCINI .

Inscrieri privind dezmembramintele dreptului de proprietate, drepturi reale de garanție și sarcini	Referințe
NU SUNT	

Anexa Nr. 1 La Partea I

Teren

Nr cadastral	Suprafața (mp)*	Observații / Referințe
	1.053	

* Suprafața este determinată în planul de proiecție Stereo 70.

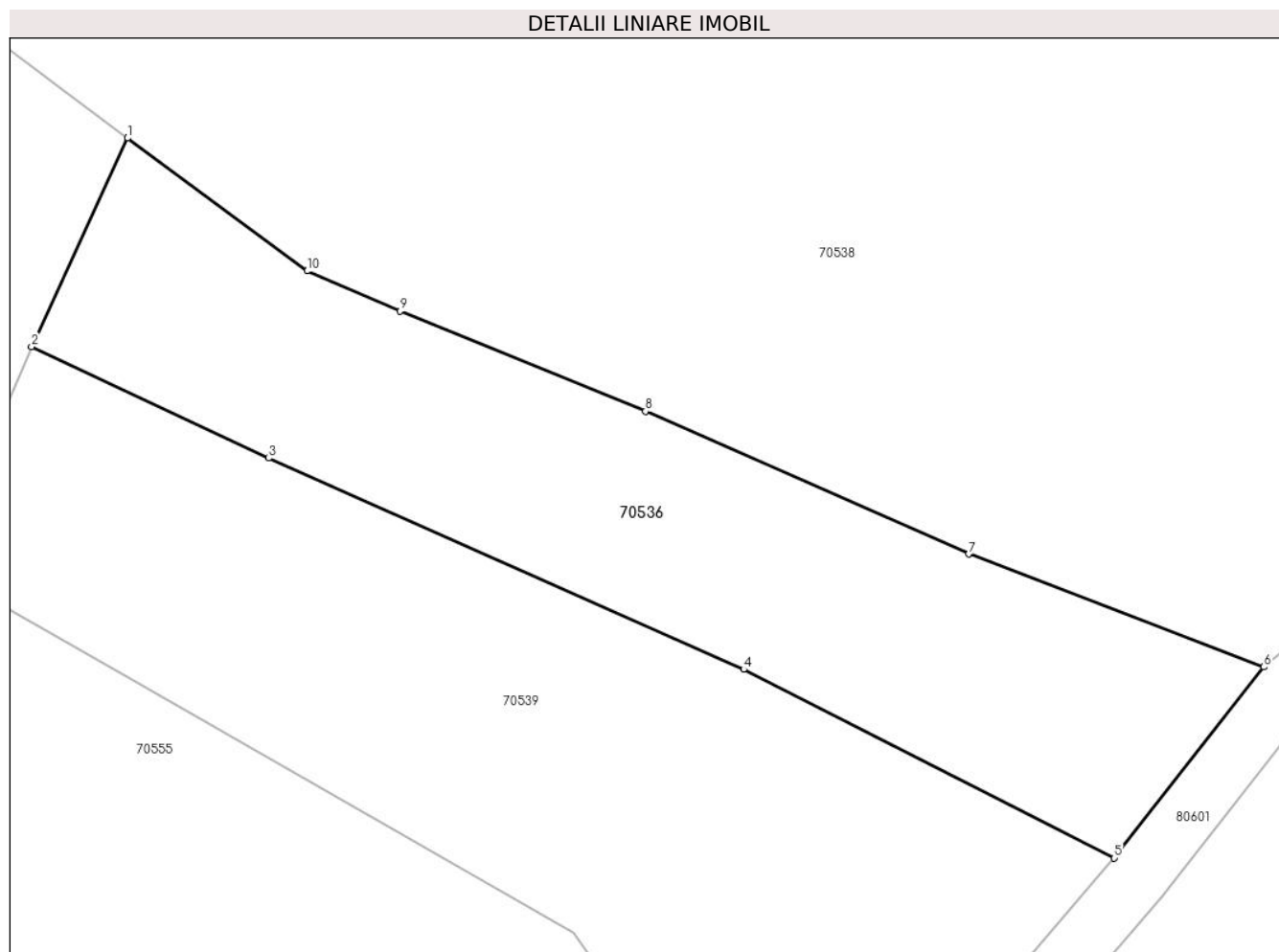

Date referitoare la teren

Crt	Categorie folosință	Intra vilan	Suprafața (mp)	Tarla	Parcelă	Nr. topo	Observații / Referințe
1	faneata	NU	1.053	-	-	-	

Lungime Segmente

1) Valorile lungimilor segmentelor sunt obținute din proiecție în plan.

Punct început	X / Y	Punct sfârșit	X / Y	Lungime segment (** (m)
1	375.123,372 509.949,992	2	375.117,118 509.936,42	14.944
2	375.117,118 509.936,42	3	375.132,539 509.929,161	17.044
3	375.132,539 509.929,161	4	375.163,49 509.915,412	33.867
4	375.163,49 509.915,412	5	375.187,626 509.903,139	27.077
5	375.187,626 509.903,139	6	375.197,369 509.915,571	15.795

Punct început	X / Y	Punct sfârșit	X / Y	Lungime segment (** (m)
6	375.197,369 509.915,571	7	375.178,149 509.922,922	20.578
7	375.178,149 509.922,922	8	375.157,098 509.932,211	23.009
8	375.157,098 509.932,211	9	375.141,114 509.938,731	17.263
9	375.141,114 509.938,731	10	375.135,058 509.941,343	6.595
10	375.135,058 509.941,343	1	375.123,372 509.949,992	14.538

** Lungimile segmentelor sunt determinate în planul de proiecție Stereo 70 și sunt rotunjite la 1 milimetru.

*** Distanța dintre puncte este formată din segmente cumulate ce sunt mai mici decât valoarea 1 milimetru.

**DATE DESPRE IMOBILUL NR. 70537**

Oficiul de Cadastru și Publicitate Imobiliară ALBA
Biroul de Cadastru și Publicitate Imobiliară Alba Iulia

A. Partea I. Descrierea imobilului

TEREN Extravilan

Adresa: Jud. Alba

Nr. Crt	Nr cadastral Nr. topografic	Suprafața* (mp)	Observații / Referințe
A1		4.056	Sector cadastral:211 Teren neimpregmuit;

B. Partea II. Proprietari și acte

Inscrieri privitoare la dreptul de proprietate și alte drepturi reale		Referințe
/		
Act Normativ nr. 7, din 13/03/1996 emis de PARLAMENTUL ROMÂNIEI;		
B1	Intabulare, drept de PROPRIETATE, dobândit prin Lege, cota actuala 1/1 1) NEIDENTIFICAT NEIDENTIFICAT	A1
Act Administrativ nr. 10011, din 14/12/2023 emis de PRIMĂRIA COMUNEI METEȘ;		
B2	SE NOTEAZĂ POSESIA FAPTICĂ ÎN FAVOAREA LUI 1) AMPOIȚAN AUREL	A1

C. Partea III. SARCINI .

Inscrieri privind dezmembramintele dreptului de proprietate, drepturi reale de garanție și sarcini	Referințe
NU SUNT	

Anexa Nr. 1 La Partea I

Teren

Nr cadastral	Suprafața (mp)*	Observații / Referințe
	4.056	

* Suprafața este determinată în planul de proiecție Stereo 70.

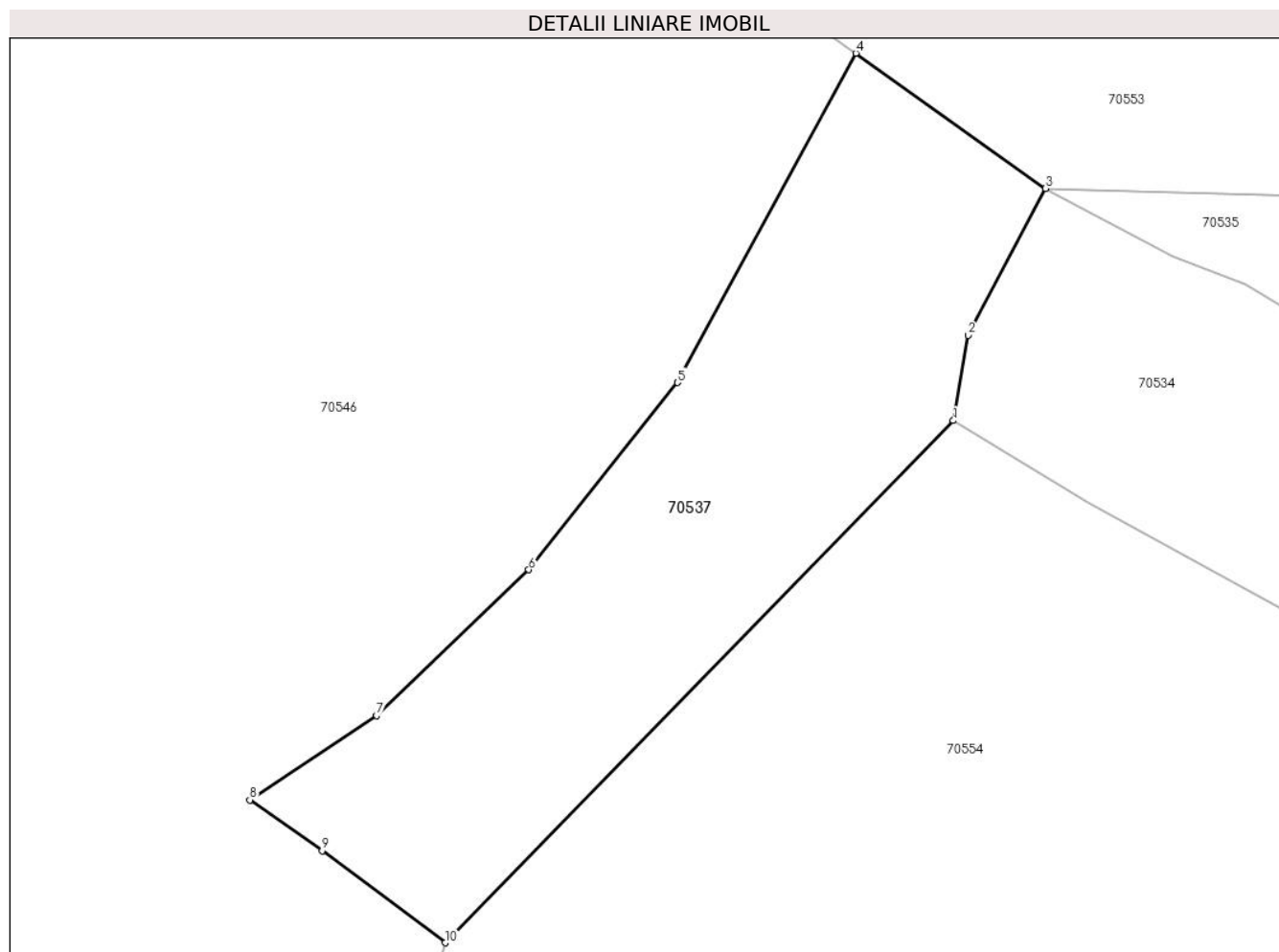

Date referitoare la teren

Crt	Categorie folosință	Intravilan	Suprafața (mp)	Tarla	Parcelă	Nr. topo	Observații / Referințe
1	faneata	NU	4.056	-	-	-	

Lungime Segmente

1) Valorile lungimilor segmentelor sunt obținute din proiecție în plan.

Punct început	X / Y	Punct sfârșit	X / Y	Lungime segment (** (m)
1	375.201,943 510.095,942	2	375.203,97 510.107,633	11.865
2	375.203,97 510.107,633	3	375.214,597 510.127,764	22.764
3	375.214,597 510.127,764	4	375.188,565 510.146,296	31.954
4	375.188,565 510.146,296	5	375.164,123 510.101,136	51.35
5	375.164,123 510.101,136	6	375.143,713 510.075,48	32.784

Punct început	X / Y	Punct sfârșit	X / Y	Lungime segment (** (m)
6	375.143,713 510.075,48	7	375.122,826 510.055,502	28.903
7	375.122,826 510.055,502	8	375.105,44 510.043,929	20.886
8	375.105,44 510.043,929	9	375.115,385 510.036,988	12.128
9	375.115,385 510.036,988	10	375.132,224 510.024,355	21.051
10	375.132,224 510.024,355	1	375.201,943 510.095,942	99.928

** Lungimile segmentelor sunt determinate în planul de proiecție Stereo 70 și sunt rotunjite la 1 milimetru.

*** Distanța dintre puncte este formată din segmente cumulate ce sunt mai mici decât valoarea 1 milimetru.

**DATE DESPRE IMOBILUL NR. 70538**

Oficiul de Cadastru și Publicitate Imobiliară ALBA
Biroul de Cadastru și Publicitate Imobiliară Alba Iulia

A. Partea I. Descrierea imobilului

TEREN Extravilan

Adresa: Jud. Alba

Nr. Crt	Nr cadastral Nr. topografic	Suprafața* (mp)	Observații / Referințe
A1		7.640	Sector cadastral:211 Teren neimpregmuit;

B. Partea II. Proprietari și acte

Inscrieri privitoare la dreptul de proprietate și alte drepturi reale		Referințe
/		
Act Normativ nr. 7, din 13/03/1996 emis de PARLAMENTUL ROMÂNIEI;		
B1	Intabulare, drept de PROPRIETATE, dobândit prin Lege, cota actuala 1/1 1) NEIDENTIFICAT NEIDENTIFICAT	A1
Act Administrativ nr. 10026, din 22/11/2023 emis de PRIMĂRIA COMUNEI METEȘ;		
B2	SE NOTEAZĂ POSESIA FAPTICĂ ÎN FAVOAREA LUI 1) VLAD GHEORGHE FLOREA	A1

C. Partea III. SARCINI .

Inscrieri privind dezmembramintele dreptului de proprietate, drepturi reale de garanție și sarcini	Referințe
NU SUNT	

Anexa Nr. 1 La Partea I

Teren

Nr cadastral	Suprafața (mp)*	Observații / Referințe
	7.640	

* Suprafața este determinată în planul de proiecție Stereo 70.

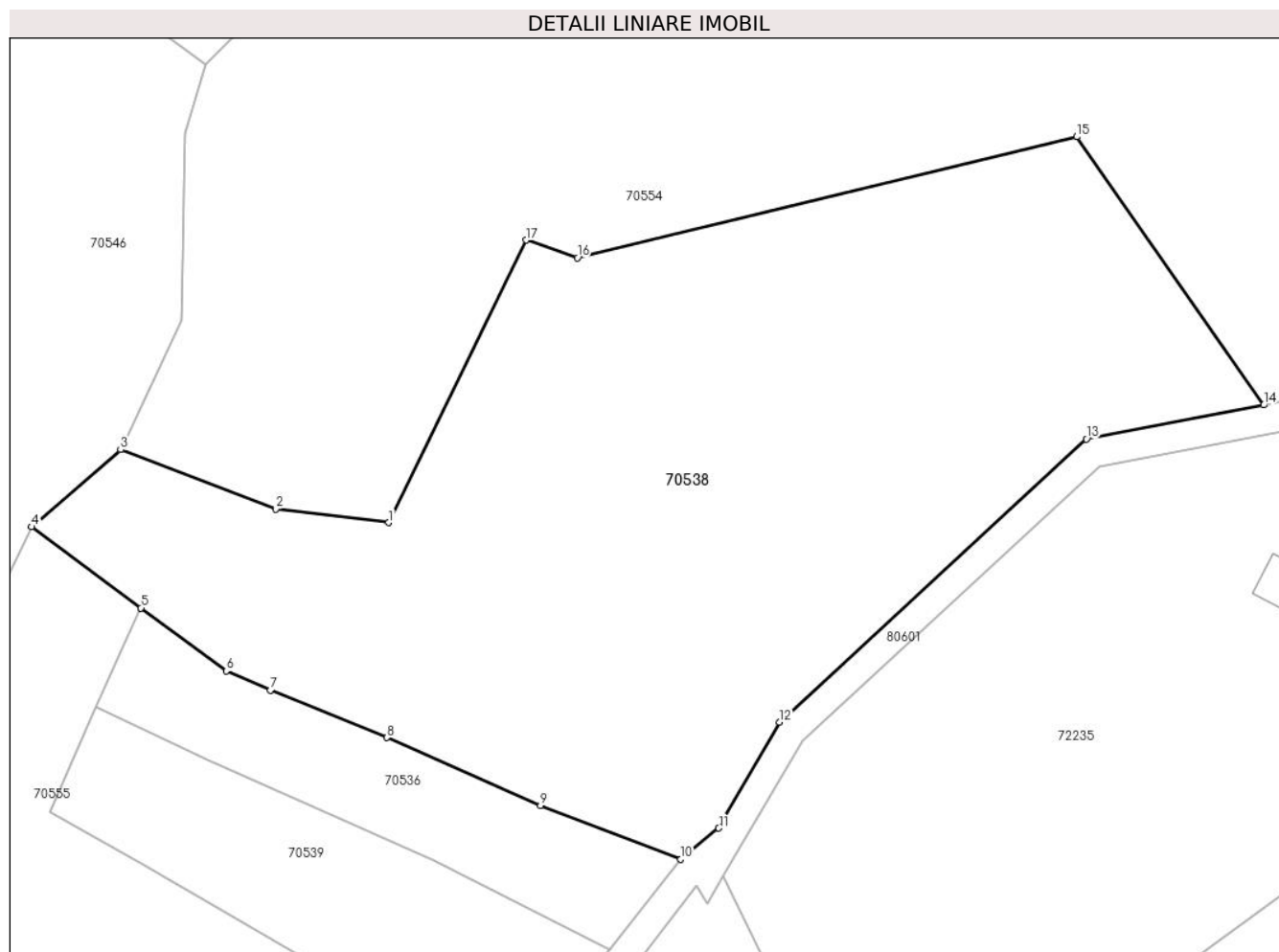

Date referitoare la teren

Crt	Categorie folosință	Intravilan	Suprafața (mp)	Tarla	Parcelă	Nr. topo	Observații / Referințe
1	faneata	NU	7.640	-	-	-	

Lungime Segmente

1) Valorile lungimilor segmentelor sunt obținute din proiecție în plan.

Punct început	X / Y	Punct sfârșit	X / Y	Lungime segment (** (m)
1	375.157,316 509.961,679	2	375.141,828 509.963,548	15.6
2	375.141,828 509.963,548	3	375.120,566 509.971,674	22.762
3	375.120,566 509.971,674	4	375.108,367 509.961,097	16.146
4	375.108,367 509.961,097	5	375.123,372 509.949,992	18.668
5	375.123,372 509.949,992	6	375.135,058 509.941,343	14.538

Punct început	X / Y	Punct sfârşit	X / Y	Lungime segment (** (m)
6	375.135,058 509.941,343	7	375.141,114 509.938,731	6.595
7	375.141,114 509.938,731	8	375.157,098 509.932,211	17.263
8	375.157,098 509.932,211	9	375.178,149 509.922,922	23.009
9	375.178,149 509.922,922	10	375.197,369 509.915,571	20.578
10	375.197,369 509.915,571	11	375.202,571 509.919,822	6.718
11	375.202,571 509.919,822	12	375.210,906 509.934,348	16.748
12	375.210,906 509.934,348	13	375.252,963 509.973,115	57.199
13	375.252,963 509.973,115	14	375.277,294 509.977,792	24.776
14	375.277,294 509.977,792	15	375.251,659 510.014,522	44.791
15	375.251,659 510.014,522	16	375.183,177 509.997,959	70.456
16	375.183,177 509.997,959	17	375.176,161 510.000,381	7.422
17	375.176,161 510.000,381	1	375.157,316 509.961,679	43.046

** Lungimile segmentelor sunt determinate în planul de proiecție Stereo 70 și sunt rotunjite la 1 milimetru.

*** Distanța dintre puncte este formată din segmente cumulate ce sunt mai mici decât valoarea 1 milimetru.

**DATE DESPRE IMOBILUL NR. 70539**

Oficiul de Cadastru și Publicitate Imobiliară ALBA
Biroul de Cadastru și Publicitate Imobiliară Alba Iulia

A. Partea I. Descrierea imobilului

TEREN Extravilan

Adresa: Jud. Alba

Nr. Crt	Nr cadastral Nr. topografic	Suprafața* (mp)	Observații / Referințe
A1		1.535	Sector cadastral:211 Teren neimpregmuit;

B. Partea II. Proprietari și acte

Inscrieri privitoare la dreptul de proprietate și alte drepturi reale	Referințe
/	
Act Normativ nr. 7, din 13/03/1996 emis de PARLAMENTUL ROMÂNIEI;	
B1	A1
Intabulare, drept de PROPRIETATE, dobândit prin Lege, cota actuala 1/1	
1) NEIDENTIFICAT NEIDENTIFICAT	
Act Administrativ nr. 1491, din 21/02/2024 emis de PRIMĂRIA COMUNEI METEȘ;	
B2	A1
SE NOTEAZĂ POSESIA FAPTICĂ ÎN FAVOAREA LUI	
1) ȚÎMPEA AVRAM-SILVIU	
2) ȚÎMPEA LOREDANA-MARIANA	

C. Partea III. SARCINI .

Inscrieri privind dezmembramintele dreptului de proprietate, drepturi reale de garanție și sarcini	Referințe
NU SUNT	

Anexa Nr. 1 La Partea I

Teren

Nr cadastral	Suprafața (mp)*	Observații / Referințe
	1.535	

* Suprafața este determinată în planul de proiecție Stereo 70.

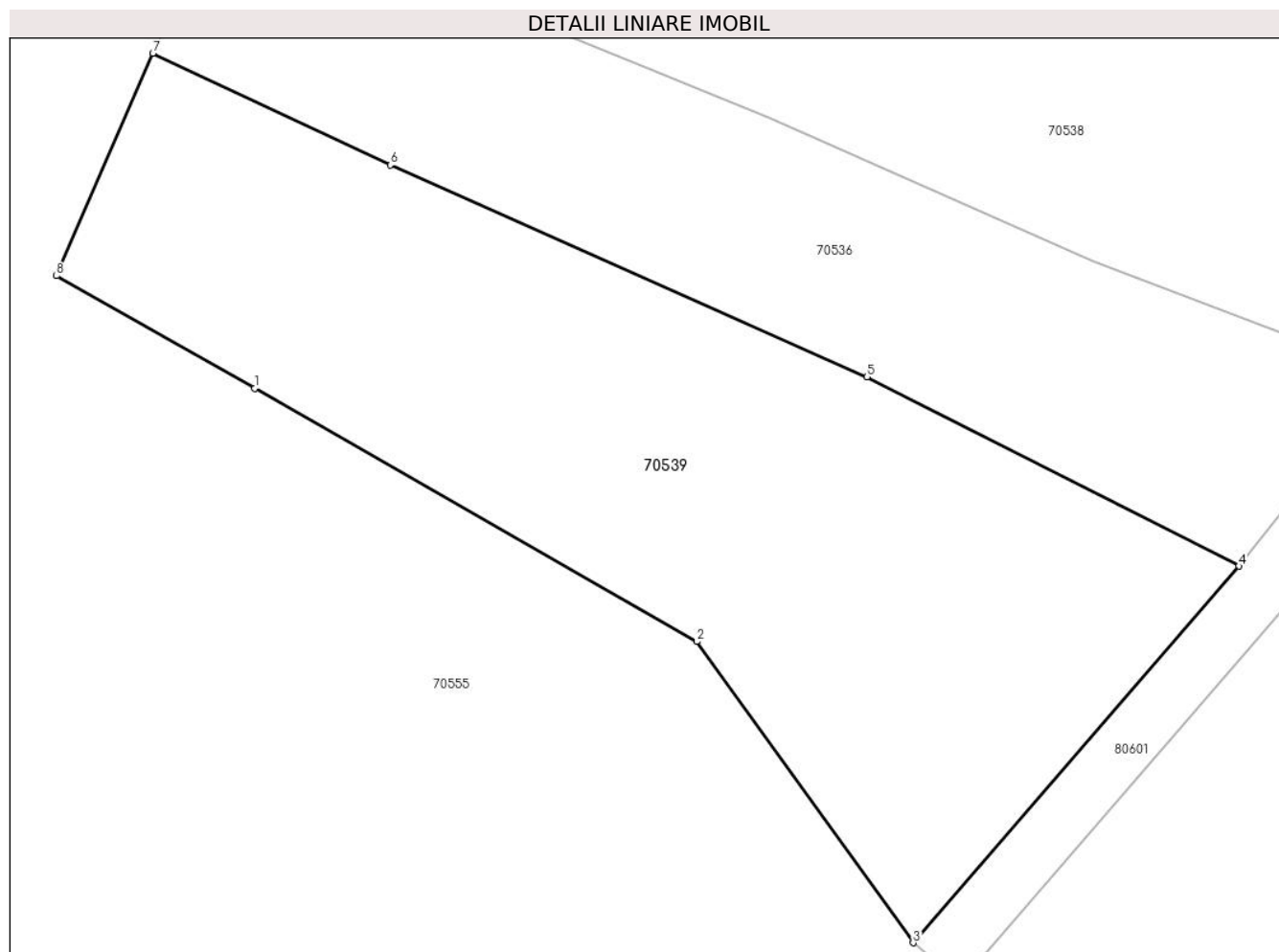

Date referitoare la teren

Crt	Categorie folosință	Intra vilan	Suprafața (mp)	Tarla	Parcelă	Nr. topo	Observații / Referințe
1	faneata	NU	1.535	-	-	-	

Lungime Segmente

1) Valorile lungimilor segmentelor sunt obținute din proiecție în plan.

Punct început	X / Y	Punct sfârșit	X / Y	Lungime segment (** (m)
1	375.123,731 509.914,683	2	375.152,421 509.898,249	33.063
2	375.152,421 509.898,249	3	375.166,485 509.878,705	24.078
3	375.166,485 509.878,705	4	375.187,626 509.903,139	32.31
4	375.187,626 509.903,139	5	375.163,49 509.915,412	27.077
5	375.163,49 509.915,412	6	375.132,539 509.929,161	33.867

Punct început	X / Y	Punct sfârșit	X / Y	Lungime segment (** (m)
6	375.132,539 509.929,161	7	375.117,118 509.936,42	17.044
7	375.117,118 509.936,42	8	375.110,867 509.921,979	15.736
8	375.110,867 509.921,979	1	375.123,731 509.914,683	14.789

** Lungimile segmentelor sunt determinate în planul de proiecție Stereo 70 și sunt rotunjite la 1 milimetru.

*** Distanța dintre puncte este formată din segmente cumulate ce sunt mai mici decât valoarea 1 milimetru.

**DATE DESPRE IMOBILUL NR. 70540**

Oficiul de Cadastru și Publicitate Imobiliară ALBA
Biroul de Cadastru și Publicitate Imobiliară Alba Iulia

A. Partea I. Descrierea imobilului

TEREN Extravilan

Adresa: Jud. Alba

Nr. Crt	Nr cadastral Nr. topografic	Suprafața* (mp)	Observații / Referințe
A1		5.173	Sector cadastral:211 Teren neimpregmuit;

B. Partea II. Proprietari și acte

Inscrieri privitoare la dreptul de proprietate și alte drepturi reale		Referințe
/		
Act Normativ nr. 7, din 13/03/1996 emis de PARLAMENTUL ROMÂNIEI;		
B1	Intabulare, drept de PROPRIETATE, dobândit prin Lege, cota actuala 1/1 1) NEIDENTIFICAT NEIDENTIFICAT	A1
Act Administrativ nr. 10153, din 22/11/2023 emis de PRIMĂRIA COMUNEI METEȘ;		
B2	SE NOTEAZĂ POSESIA FAPTICĂ ÎN FAVOAREA LUI 1) FENEȘER ILIE	A1

C. Partea III. SARCINI .

Inscrieri privind dezmembramintele dreptului de proprietate, drepturi reale de garanție și sarcini	Referințe
NU SUNT	

Anexa Nr. 1 La Partea I

Teren

Nr cadastral	Suprafața (mp)*	Observații / Referințe
	5.173	

* Suprafața este determinată în planul de proiecție Stereo 70.

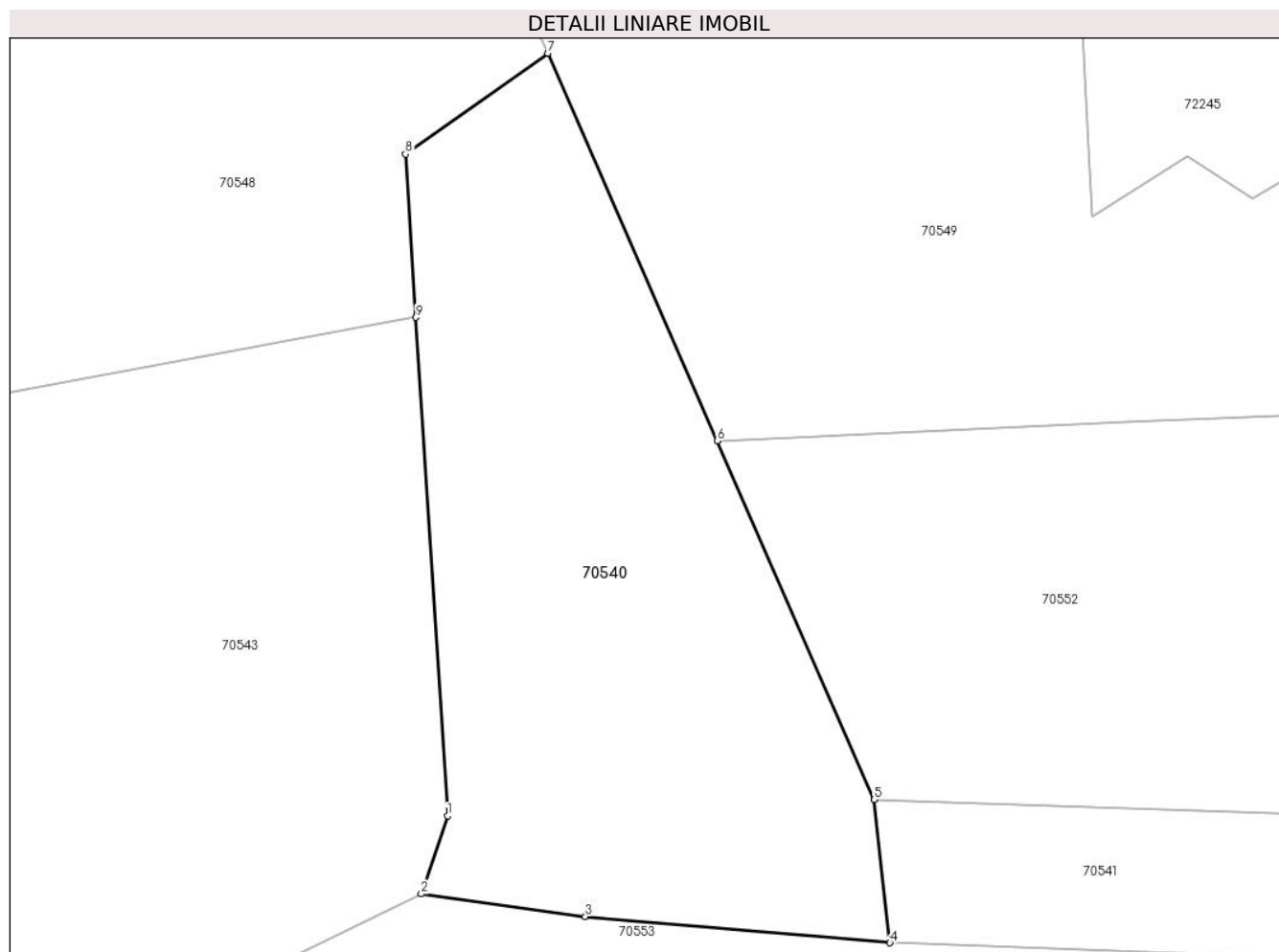

Date referitoare la teren

Crt	Categorie folosință	Intravilan	Suprafața (mp)	Tarla	Parcelă	Nr. topo	Observații / Referințe
1	pașune	NU	5.173	-	-	-	

Lungime Segmente

1) Valorile lungimilor segmentelor sunt obținute din proiecție în plan.

Punct început	X / Y	Punct sfârșit	X / Y	Lungime segment (** (m)
1	375.205,922 510.277,654	2	375.202,2 510.266,691	11.578
2	375.202,2 510.266,691	3	375.225,3 510.263,532	23.315
3	375.225,3 510.263,532	4	375.268,101 510.259,835	42.961
4	375.268,101 510.259,835	5	375.265,885 510.279,941	20.227
5	375.265,885 510.279,941	6	375.243,825 510.330,369	55.042

Punct început	X / Y	Punct sfârșit	X / Y	Lungime segment (** (m)
6	375.243,825 510.330,369	7	375.220,01 510.384,808	59.42
7	375.220,01 510.384,808	8	375.199,995 510.370,638	24.523
8	375.199,995 510.370,638	9	375.201,457 510.347,707	22.977
9	375.201,457 510.347,707	1	375.205,922 510.277,654	70.196

** Lungimile segmentelor sunt determinate în planul de proiecție Stereo 70 și sunt rotunjite la 1 milimetru.

*** Distanța dintre puncte este formată din segmente cumulate ce sunt mai mici decât valoarea 1 milimetru.

**DATE DESPRE IMOBILUL NR. 70541**

Oficiul de Cadastru și Publicitate Imobiliară ALBA
Biroul de Cadastru și Publicitate Imobiliară Alba Iulia

A. Partea I. Descrierea imobilului

TEREN Extravilan

Adresa: Jud. Alba

Nr. Crt	Nr cadastral Nr. topografic	Suprafața* (mp)	Observații / Referințe
A1		2.437	Sector cadastral:211 Teren neimpregmuit;

B. Partea II. Proprietari și acte

Inscrieri privitoare la dreptul de proprietate și alte drepturi reale		Referințe
/		
Act Normativ nr. 7, din 13/03/1996 emis de PARLAMENTUL ROMÂNIEI;		
B1	Intabulare, drept de PROPRIETATE, dobândit prin Lege, cota actuala 1/1 1) NEIDENTIFICAT NEIDENTIFICAT	A1
Act Administrativ nr. 10011, din 14/12/2023 emis de PRIMĂRIA COMUNEI METEȘ;		
B2	SE NOTEAZĂ POSESIA FAPTICĂ ÎN FAVOAREA LUI 1) AMPOIȚAN AUREL	A1

C. Partea III. SARCINI .

Inscrieri privind dezmembramintele dreptului de proprietate, drepturi reale de garanție și sarcini	Referințe
NU SUNT	

Anexa Nr. 1 La Partea I

Teren

Nr cadastral	Suprafața (mp)*	Observații / Referințe
	2.437	

* Suprafața este determinată în planul de proiecție Stereo 70.

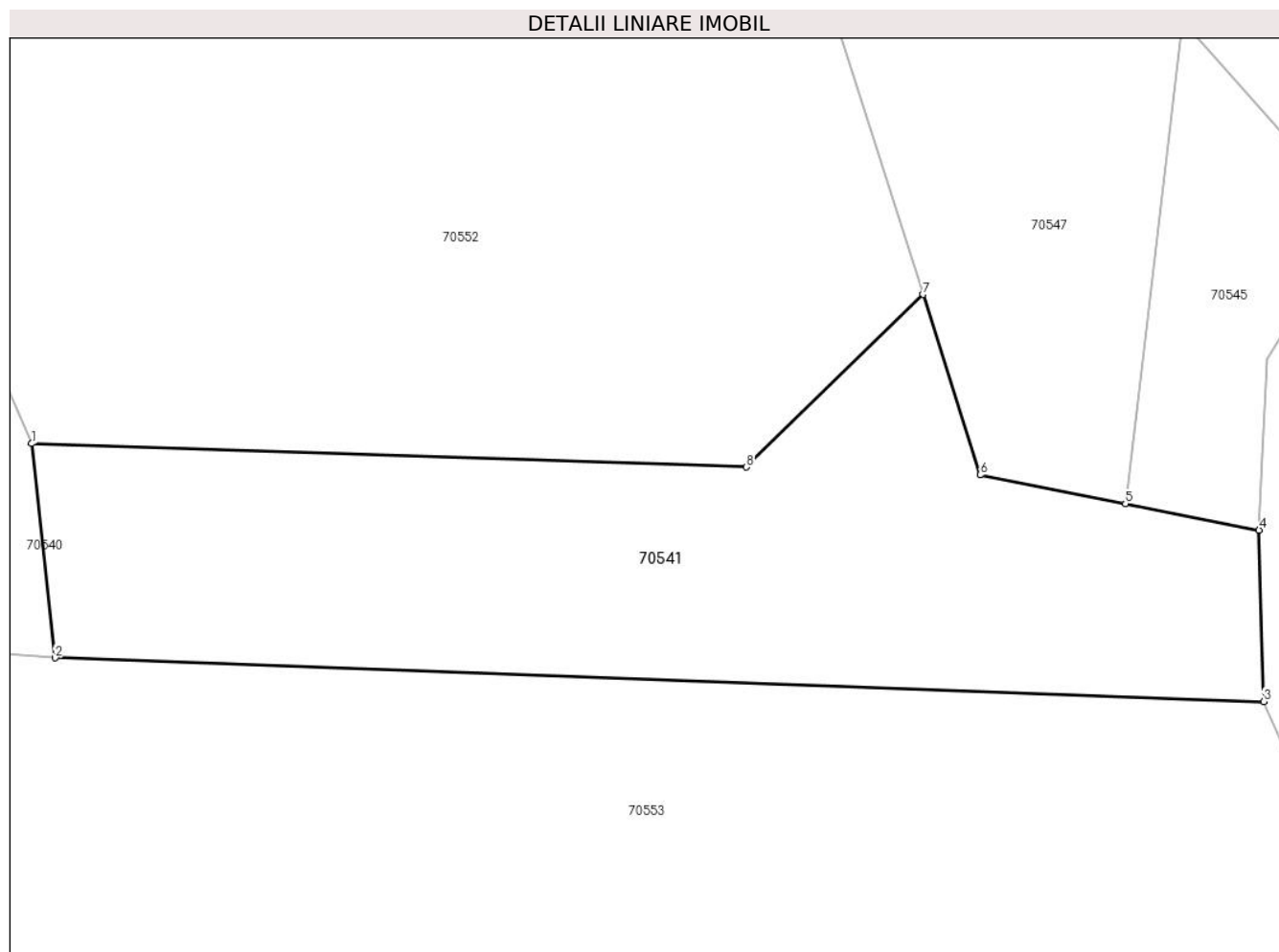

Date referitoare la teren

Crt	Categorie folosință	Intra vilan	Suprafața (mp)	Tarla	Parcelă	Nr. topo	Observații / Referințe
1	faneata	NU	2.437	-	-	-	

Lungime Segmente

1) Valorile lungimilor segmentelor sunt obținute din proiecție în plan.

Punct început	X / Y	Punct sfârșit	X / Y	Lungime segment (** (m)
1	375.265,885 510.279,941	2	375.268,101 510.259,835	20.227
2	375.268,101 510.259,835	3	375.381,585 510.255,749	113.557
3	375.381,585 510.255,749	4	375.381,152 510.271,818	16.075
4	375.381,152 510.271,818	5	375.368,597 510.274,306	12.8
5	375.368,597 510.274,306	6	375.354,953 510.277,01	13.91

Punct început	X / Y	Punct sfârșit	X / Y	Lungime segment (** (m)
6	375.354,953 510.277,01	7	375.349,588 510.293,934	17.753
7	375.349,588 510.293,934	8	375.333,008 510.277,732	23.181
8	375.333,008 510.277,732	1	375.265,885 510.279,941	67.16

** Lungimile segmentelor sunt determinate în planul de proiecție Stereo 70 și sunt rotunjite la 1 milimetru.

*** Distanța dintre puncte este formată din segmente cumulate ce sunt mai mici decât valoarea 1 milimetru.

**DATE DESPRE IMOBILUL NR. 70542**

Oficiul de Cadastru și Publicitate Imobiliară ALBA
Biroul de Cadastru și Publicitate Imobiliară Alba Iulia

A. Partea I. Descrierea imobilului

TEREN Extravilan

Adresa: Jud. Alba

Nr. Crt	Nr cadastral Nr. topografic	Suprafața* (mp)	Observații / Referințe
A1		25.277	Sector cadastral:211 Teren neimpregmuit;

B. Partea II. Proprietari și acte

Inscrieri privitoare la dreptul de proprietate și alte drepturi reale		Referințe
/		
Act Normativ nr. 7, din 13/03/1996 emis de PARLAMENTUL ROMÂNIEI;		
B1	Intabulare, drept de PROPRIETATE, dobândit prin Lege, cota actuala 1/1 1) NEIDENTIFICAT NEIDENTIFICAT	A1
Act Administrativ nr. 9976, din 22/11/2023 emis de PRIMĂRIA COMUNEI METEȘ;		
B2	SE NOTEAZĂ POSESIA FAPTICĂ ÎN FAVOAREA LUI 1) FENEȘER VASILE NICOLAE	A1

C. Partea III. SARCINI .

Inscrieri privind dezmembramintele dreptului de proprietate, drepturi reale de garanție și sarcini	Referințe
NU SUNT	

Anexa Nr. 1 La Partea I

Teren

Nr cadastral	Suprafața (mp)*	Observații / Referințe
	25.277	

* Suprafața este determinată în planul de proiecție Stereo 70.

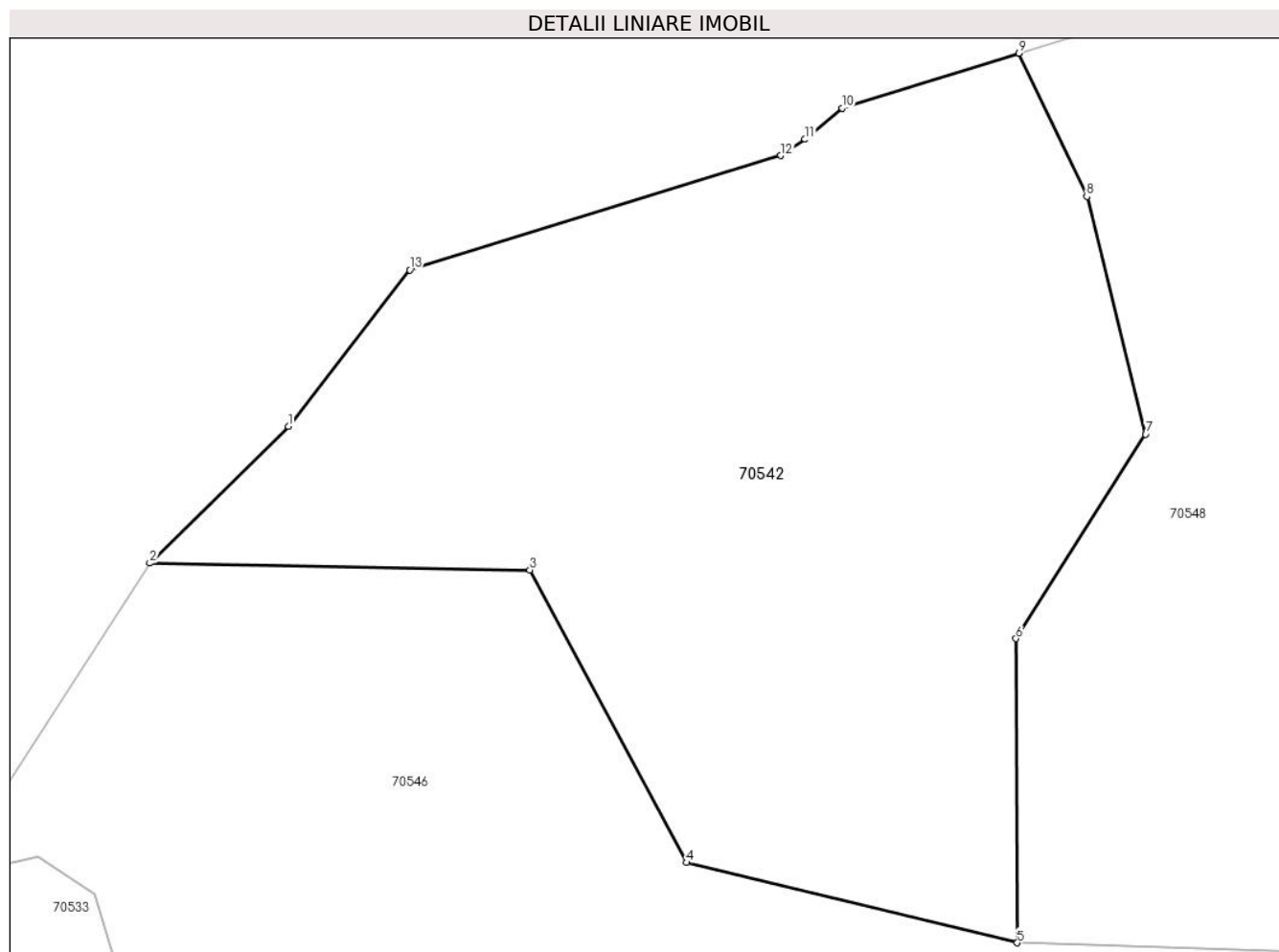

Date referitoare la teren

Crt	Categorie folosință	Intra vilan	Suprafața (mp)	Tarla	Parcelă	Nr. topo	Observații / Referințe
1	pasune	NU	25.277	-	-	-	

Lungime Segmente

1) Valorile lungimilor segmentelor sunt obținute din proiecție în plan.

Punct început	X / Y	Punct sfârșit	X / Y	Lungime segment (** (m)
1	374.816,356 510.299,407	2	374.783,696 510.267,165	45.894
2	374.783,696 510.267,165	3	374.873,299 510.265,533	89.618
3	374.873,299 510.265,533	4	374.910,257 510.196,668	78.156
4	374.910,257 510.196,668	5	374.988,158 510.177,764	80.162
5	374.988,158 510.177,764	6	374.987,853 510.249,383	71.62

Punct început	X / Y	Punct sfârșit	X / Y	Lungime segment (** (m)
6	374.987,853 510.249,383	7	375.018,386 510.297,565	57.042
7	375.018,386 510.297,565	8	375.004,525 510.353,533	57.659
8	375.004,525 510.353,533	9	374.988,513 510.387,259	37.334
9	374.988,513 510.387,259	10	374.946,841 510.374,361	43.622
10	374.946,841 510.374,361	11	374.938,126 510.366,975	11.424
11	374.938,126 510.366,975	12	374.932,452 510.363,139	6.849
12	374.932,452 510.363,139	13	374.844,966 510.336,254	91.524
13	374.844,966 510.336,254	1	374.816,356 510.299,407	46.65

** Lungimile segmentelor sunt determinate în planul de proiecție Stereo 70 și sunt rotunjite la 1 milimetru.

*** Distanța dintre puncte este formată din segmente cumulate ce sunt mai mici decât valoarea 1 milimetru.

**DATE DESPRE IMOBILUL NR. 70543**

Oficiul de Cadastru și Publicitate Imobiliară ALBA
Biroul de Cadastru și Publicitate Imobiliară Alba Iulia

A. Partea I. Descrierea imobilului

TEREN Extravilan

Adresa: Jud. Alba

Nr. Crt	Nr cadastral Nr. topografic	Suprafața* (mp)	Observații / Referințe
A1		6.002	Sector cadastral:211 Teren neimpregmuit;

B. Partea II. Proprietari și acte

Inscrieri privitoare la dreptul de proprietate și alte drepturi reale		Referințe
/		
Act Normativ nr. 7, din 13/03/1996 emis de PARLAMENTUL ROMÂNIEI;		
B1	Intabulare, drept de PROPRIETATE, dobândit prin Lege, cota actuala 1/1 1) NEIDENTIFICAT NEIDENTIFICAT	A1
Act Administrativ nr. 10200, din 22/11/2023 emis de PRIMĂRIA COMUNEI METEȘ;		
B2	SE NOTEAZĂ POSESIA FAPTICĂ ÎN FAVOAREA LUI 1) OANCEA EUGEN ADRIAN	A1

C. Partea III. SARCINI .

Inscrieri privind dezmembramintele dreptului de proprietate, drepturi reale de garanție și sarcini	Referințe
NU SUNT	

Anexa Nr. 1 La Partea I

Teren

Nr cadastral	Suprafața (mp)*	Observații / Referințe
	6.002	

* Suprafața este determinată în planul de proiecție Stereo 70.

DETALII LINIARE IMOBIL

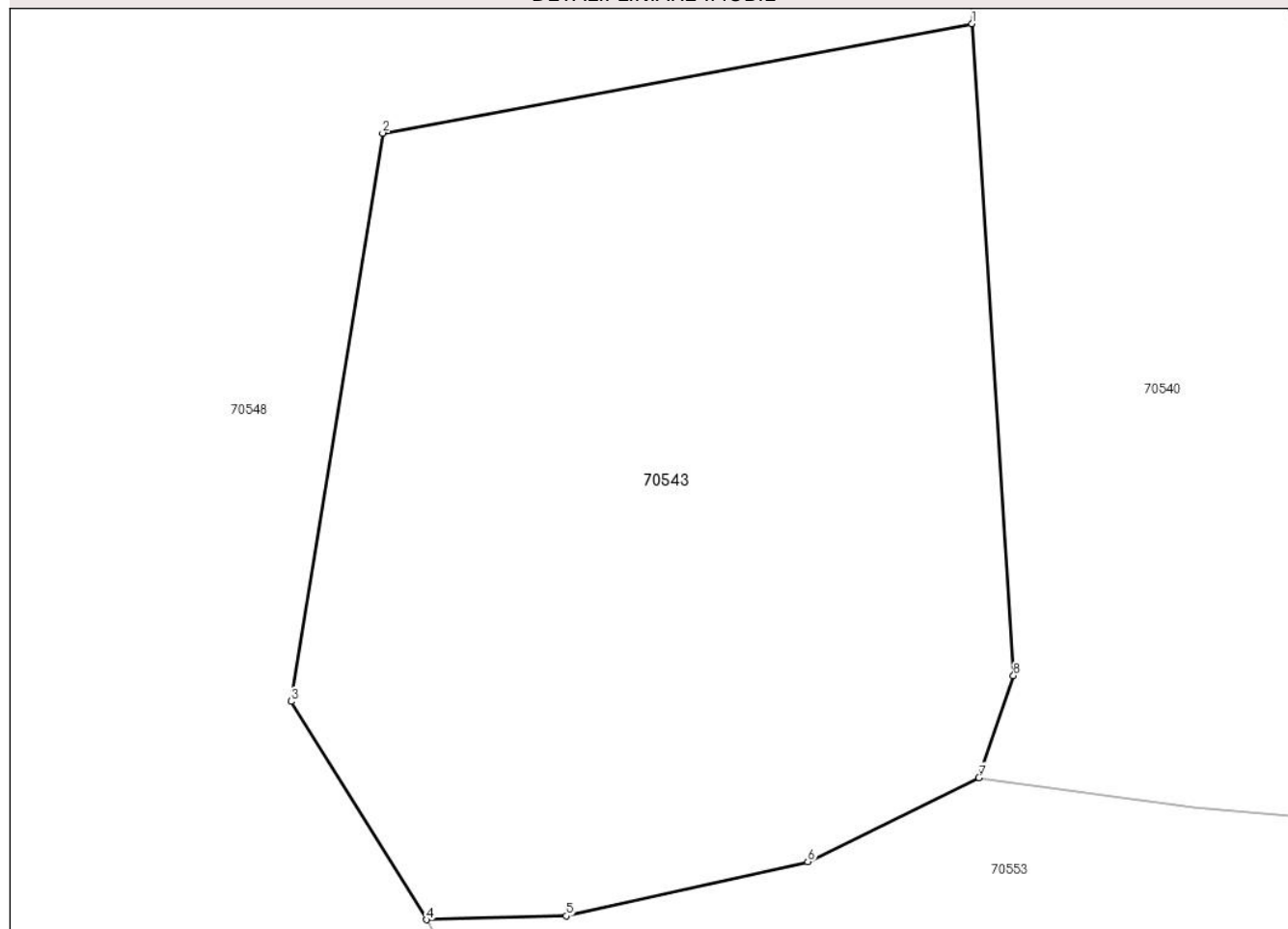

Date referitoare la teren

Crt	Categorie folosință	Intravilan	Suprafața (mp)	Tarla	Parcelă	Nr. topo	Observații / Referințe
1	pașune	NU	6.002	-	-	-	

Lungime Segmente

1) Valorile lungimilor segmentelor sunt obținute din proiecție în plan.

Punct început	X / Y	Punct sfârșit	X / Y	Lungime segment (** (m)
1	375.201,457 510.347,707	2	375.138,074 510.335,952	64.464
2	375.138,074 510.335,952	3	375.128,192 510.274,872	61.874
3	375.128,192 510.274,872	4	375.142,777 510.251,42	27.617
4	375.142,777 510.251,42	5	375.157,804 510.251,815	15.032
5	375.157,804 510.251,815	6	375.183,784 510.257,666	26.631

Punct început	X / Y	Punct sfârșit	X / Y	Lungime segment (** (m)
6	375.183,784 510.257,666	7	375.202,2 510.266,691	20.509
7	375.202,2 510.266,691	8	375.205,922 510.277,654	11.578
8	375.205,922 510.277,654	1	375.201,457 510.347,707	70.196

** Lungimile segmentelor sunt determinate în planul de proiecție Stereo 70 și sunt rotunjite la 1 milimetru.

*** Distanța dintre puncte este formată din segmente cumulate ce sunt mai mici decât valoarea 1 milimetru.

**DATE DESPRE IMOBILUL NR. 70545**

Oficiul de Cadastru și Publicitate Imobiliară ALBA
Biroul de Cadastru și Publicitate Imobiliară Alba Iulia

A. Partea I. Descrierea imobilului

TEREN Extravilan

Adresa: Jud. Alba

Nr. Crt	Nr cadastral Nr. topografic	Suprafața* (mp)	Observații / Referințe
A1		550	Sector cadastral:211 Teren neimpregmuit;

B. Partea II. Proprietari și acte

Inscrieri privitoare la dreptul de proprietate și alte drepturi reale	Referințe
/	
Act Normativ nr. 7, din 13/03/1996 emis de PARLAMENTUL ROMÂNIEI;	
B1	A1
Intabulare, drept de PROPRIETATE, dobândit prin Lege, cota actuala 1/1	
1) NEIDENTIFICAT NEIDENTIFICAT	
Act Administrativ nr. 1488, din 21/02/2024 emis de PRIMĂRIA COMUNEI METEȘ;	
B2	A1
SE NOTEAZĂ POSESIA FAPTICĂ ÎN FAVOAREA LUI	
1) DĂRĂMUȘ ANA	

C. Partea III. SARCINI .

Inscrieri privind dezmembramintele dreptului de proprietate, drepturi reale de garanție și sarcini	Referințe
NU SUNT	

Anexa Nr. 1 La Partea I

Teren

Nr cadastral	Suprafața (mp)*	Observații / Referințe
	550	

* Suprafața este determinată în planul de proiecție Stereo 70.

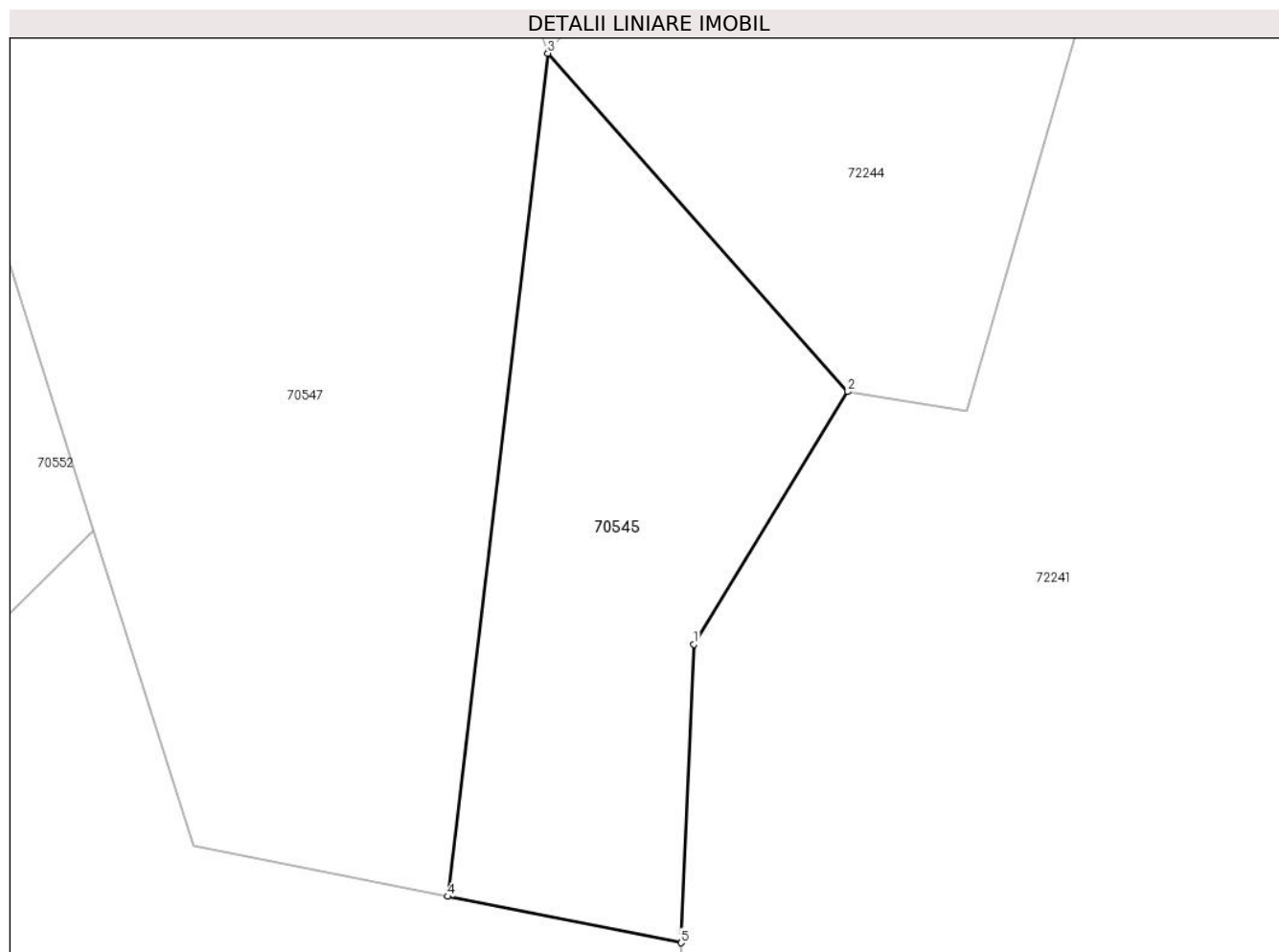

Date referitoare la teren

Crt	Categorie folosință	Intravilan	Suprafața (mp)	Tarla	Parcelă	Nr. topo	Observații / Referințe
1	faneata	NU	550	-	-	-	

Lungime Segmente

1) Valorile lungimilor segmentelor sunt obținute din proiecție în plan.

Punct început	X / Y	Punct sfârșit	X / Y	Lungime segment (** (m)
1	375.381,85 510.287,851	2	375.390,112 510.301,422	15.888
2	375.390,112 510.301,422	3	375.373,992 510.319,601	24.297
3	375.373,992 510.319,601	4	375.368,597 510.274,306	45.615
4	375.368,597 510.274,306	5	375.381,152 510.271,818	12.8
5	375.381,152 510.271,818	1	375.381,85 510.287,851	16.049

**** Lungimile segmentelor sunt determinate în planul de proiecție Stereo 70 și sunt rotunjite la 1 milimetru.**

***** Distanța dintre puncte este formată din segmente cumulate ce sunt mai mici decât valoarea 1 milimetru.**

**DATE DESPRE IMOBILUL NR. 70546**

Oficiul de Cadastru și Publicitate Imobiliară ALBA
Biroul de Cadastru și Publicitate Imobiliară Alba Iulia

A. Partea I. Descrierea imobilului

TEREN Extravilan

Adresa: Jud. Alba

Nr. Crt	Nr cadastral Nr. topografic	Suprafața* (mp)	Observații / Referințe
A1		109.006	Sector cadastral:211 Teren neimpregmuit;

Construcții

Crt	Nr cadastral Nr. topografic	Adresa	Observații / Referințe
A1.1		Jud. Alba	Nr. niveluri:1; S. construita la sol:48 mp; S. construita desfasurata:60 mp; PIVNIȚĂ 12mp

B. Partea II. Proprietari și acte

Inscrieri privitoare la dreptul de proprietate și alte drepturi reale	Referințe
/	
Act Normativ nr. 7, din 13/03/1996 emis de PARLAMENTUL ROMÂNIEI;	
B1	A1
Intabulare, drept de PROPRIETATE, dobandit prin Lege, cota actuala 1/1 1) NEIDENTIFICAT NEIDENTIFICAT	
Act Administrativ nr. 1491, din 21/02/2024 emis de PRIMĂRIA COMUNEI METEȘ;	
B2	A1
SE NOTEAZĂ POSESIA FAPTICĂ ÎN FAVOAREA LUI 1) ȚIMPEA AVRAM SILVIU 2) ȚIMPEA LOREDANA-MARIANA	
Act Administrativ nr. 1489, din 21/02/2024 emis de PRIMĂRIA COMUNEI METEȘ;	
B3	A1.1
Intabulare, drept de PROPRIETATE, dobandit prin Construire, cota actuala 1/1 1) ȚIMPEA AVRAM SILVIU 2) ȚIMPEA LOREDANA-MARIANA	

C. Partea III. SARCINI .

Inscrieri privind dezmembramintele dreptului de proprietate, drepturi reale de garanție și sarcini	Referințe
NU SUNT	

Anexa Nr. 1 La Partea I

Teren

Nr cadastral	Suprafața (mp)*	Observații / Referințe
	109.006	

* Suprafața este determinată în planul de proiecție Stereo 70.

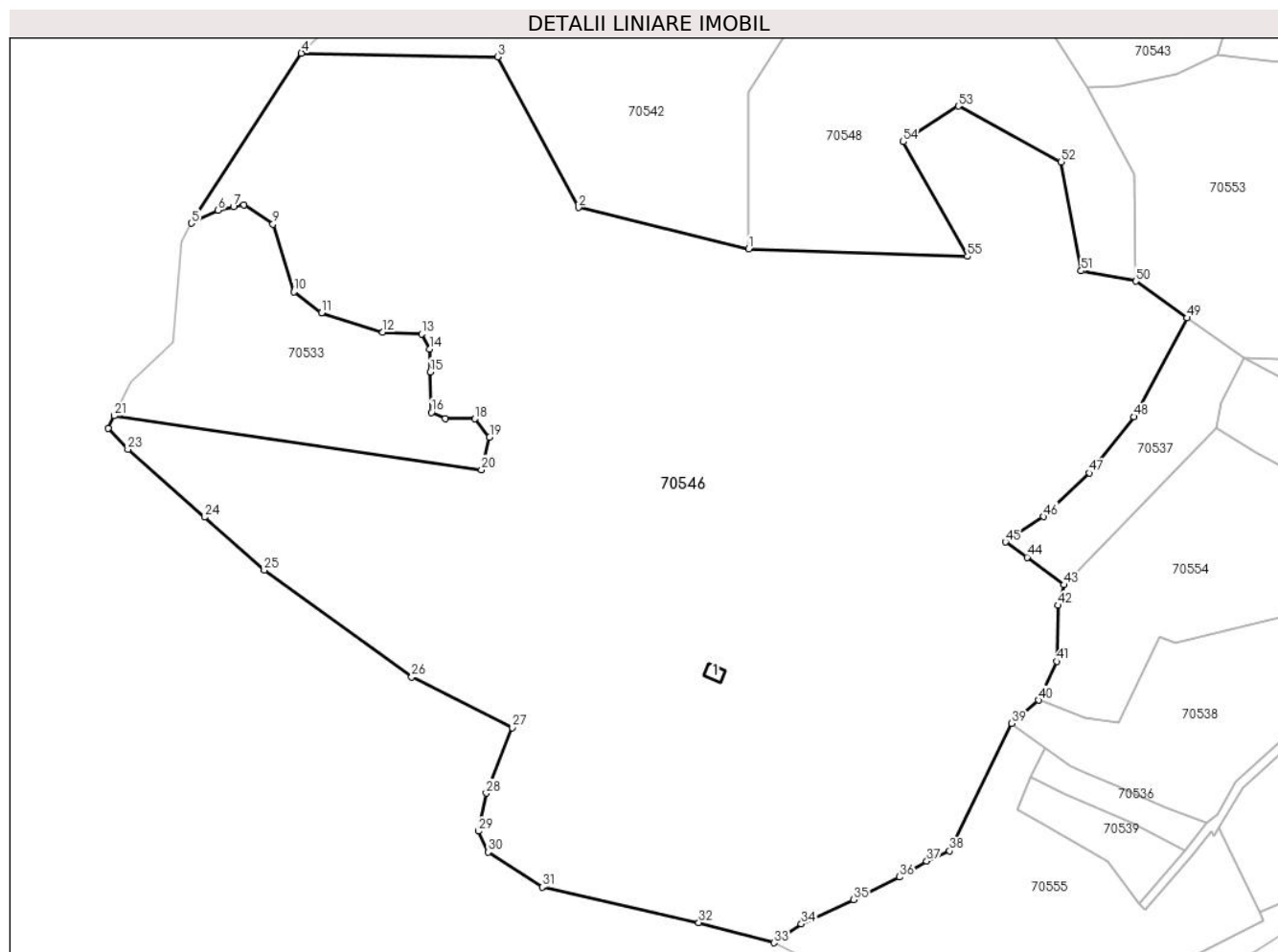

Date referitoare la teren

Crt	Categorie folosință	Intravilan	Suprafața (mp)	Tarla	Parcelă	Nr. topo	Observații / Referințe
1	curți constructii	NU	300	-	-	-	
2	faneata	NU	108.706	-	-	-	

Date referitoare la construcții

Crt	Număr	Destinație construcție	Supraf. (mp)	Situație juridică	Observații / Referințe
A1.1		construcții de locuințe	48	Cu acte	Nr. niveluri:1; S. construita la sol:48 mp; S. construita desfasurata:60 mp; PIVNIȚĂ 12mp

Lungime Segmente

1) Valorile lungimilor segmentelor sunt obținute din proiecție în plan.

Punct început	X / Y	Punct sfârșit	X / Y	Lungime segment	Punct început	X / Y	Punct sfârșit	X / Y	Lungime segment	Punct început	X / Y	Punct sfârșit	X / Y	Lungime segment
1	374.988,158 510.177,764	2	374.910,257 510.196,668	80.162	2	374.910,257 510.196,668	3	374.873,299 510.265,533	78.156	3	374.873,299 510.265,533	4	374.783,696 510.267,165	89.618
4	374.783,696 510.267,165	5	374.733,388 510.189,544	92.498	5	374.733,388 510.189,544	6	374.745,57 510.195,448	13.537	6	374.745,57 510.195,448	7	374.752,601 510.196,986	7.198
7	374.752,601 510.196,986	8	374.757,382 510.198,031	4.894	8	374.757,382 510.198,031	9	374.770,671 510.189,176	15.969	9	374.770,671 510.189,176	10	374.780,268 510.158,181	32.446

Punct început	X / Y	Punct sfârșit	X / Y	Lungime segment	Punct început	X / Y	Punct sfârșit	X / Y	Lungime segment	Punct început	X / Y	Punct sfârșit	X / Y	Lungime segment
10	374.780,268 510.158,181	11	374.792,819 510.148,588	15.797	11	374.792,819 510.148,588	12	374.820,873 510.139,732	29.419	12	374.820,873 510.139,732	13	374.838,592 510.138,994	17.734
13	374.838,592 510.138,994	14	374.842,283 510.131,984	7.923	14	374.842,283 510.131,984	15	374.842,566 510.121,652	10.336	15	374.842,566 510.121,652	16	374.843,073 510.103,184	18.475
16	374.843,073 510.103,184	17	374.849,348 510.100,232	6.935	17	374.849,348 510.100,232	18	374.863,006 510.100,232	13.658	18	374.863,006 510.100,232	19	374.869,651 510.091,745	10.778
19	374.869,651 510.091,745	20	374.865,96 510.076,986	15.214	20	374.865,96 510.076,986	21	374.698,171 510.101,619	169.587	21	374.698,171 510.101,619	22	374.695,276 510.095,764	6.532
22	374.695,276 510.095,764	23	374.704,404 510.086,279	13.163	23	374.704,404 510.086,279	24	374.739,343 510.055,294	46.699	24	374.739,343 510.055,294	25	374.766,683 510.031,048	36.543
25	374.766,683 510.031,048	26	374.834,113 509.982,369	83.165	26	374.834,113 509.982,369	27	374.880,005 509.959,133	51.44	27	374.880,005 509.959,133	28	374.868,193 509.929,246	32.137
28	374.868,193 509.929,246	29	374.864,502 509.911,904	17.73	29	374.864,502 509.911,904	30	374.868,931 509.902,31	10.567	30	374.868,931 509.902,31	31	374.893,689 509.886,36	29.451
31	374.893,689 509.886,36	32	374.965,301 509.870,125	73.429	32	374.965,301 509.870,125	33	374.999,631 509.860,901	35.547	33	374.999,631 509.860,901	34	375.012,162 509.869,516	15.207
34	375.012,162 509.869,516	35	375.036,115 509.880,582	26.386	35	375.036,115 509.880,582	36	375.057,094 509.890,936	23.395	36	375.057,094 509.890,936	37	375.069,47 509.898,167	14.334
37	375.069,47 509.898,167	38	375.079,997 509.902,818	11.509	38	375.079,997 509.902,818	39	375.108,367 509.961,097	64.817	39	375.108,367 509.961,097	40	375.120,566 509.971,674	16.146
40	375.120,566 509.971,674	41	375.128,865 509.989,406	19.578	41	375.128,865 509.989,406	42	375.129,44 510.014,991	25.591	42	375.129,44 510.014,991	43	375.132,224 510.024,355	9.769
43	375.132,224 510.024,355	44	375.115,385 510.036,988	21.051	44	375.115,385 510.036,988	45	375.105,44 510.043,929	12.128	45	375.105,44 510.043,929	46	375.122,826 510.055,502	20.886
46	375.122,826 510.055,502	47	375.143,713 510.075,48	28.903	47	375.143,713 510.075,48	48	375.164,123 510.101,136	32.784	48	375.164,123 510.101,136	49	375.188,565 510.146,296	51.35
49	375.188,565 510.146,296	50	375.165,057 510.163,031	28.857	50	375.165,057 510.163,031	51	375.140,085 510.167,787	25.421	51	375.140,085 510.167,787	52	375.130,806 510.217,61	50.68
52	375.130,806 510.217,61	53	375.083,894 510.242,992	53.338	53	375.083,894 510.242,992	54	375.058,698 510.226,729	29.989	54	375.058,698 510.226,729	55	375.088,121 510.174,403	60.031
55	375.088,121 510.174,403	1	374.988,158 510.177,764	100.019										

** Lungimile segmentelor sunt determinate în planul de proiecție Stereo 70 și sunt rotunjite la 1 milimetru.

*** Distanța dintre puncte este formată din segmente cumulate ce sunt mai mici decât valoarea 1 milimetru.

**DATE DESPRE IMOBILUL NR. 70547**

Oficiul de Cadastru și Publicitate Imobiliară ALBA
Biroul de Cadastru și Publicitate Imobiliară Alba Iulia

A. Partea I. Descrierea imobilului

TEREN Extravilan

Adresa: Jud. Alba

Nr. Crt	Nr cadastral Nr. topografic	Suprafața* (mp)	Observații / Referințe
A1		1.679	Sector cadastral:211 Teren neimpregmuit;

B. Partea II. Proprietari și acte

Inscrieri privitoare la dreptul de proprietate și alte drepturi reale		Referințe
/		
Act Normativ nr. 7, din 13/03/1996 emis de PARLAMENTUL ROMÂNIEI;		
B1	Intabulare, drept de PROPRIETATE, dobândit prin Lege, cota actuala 1/1 1) NEIDENTIFICAT NEIDENTIFICAT	A1
Act Administrativ nr. 1706, din 28/02/2024 emis de PRIMĂRIA COMUNEI METEȘ;		
B2	SE NOTEAZĂ POSESIA FAPTICĂ ÎN FAVOAREA LUI 1) TOMUȚA PETRU	A1

C. Partea III. SARCINI .

Inscrieri privind dezmembramintele dreptului de proprietate, drepturi reale de garanție și sarcini	Referințe
NU SUNT	

Anexa Nr. 1 La Partea I

Teren

Nr cadastral	Suprafața (mp)*	Observații / Referințe
	1.679	

* Suprafața este determinată în planul de proiecție Stereo 70.

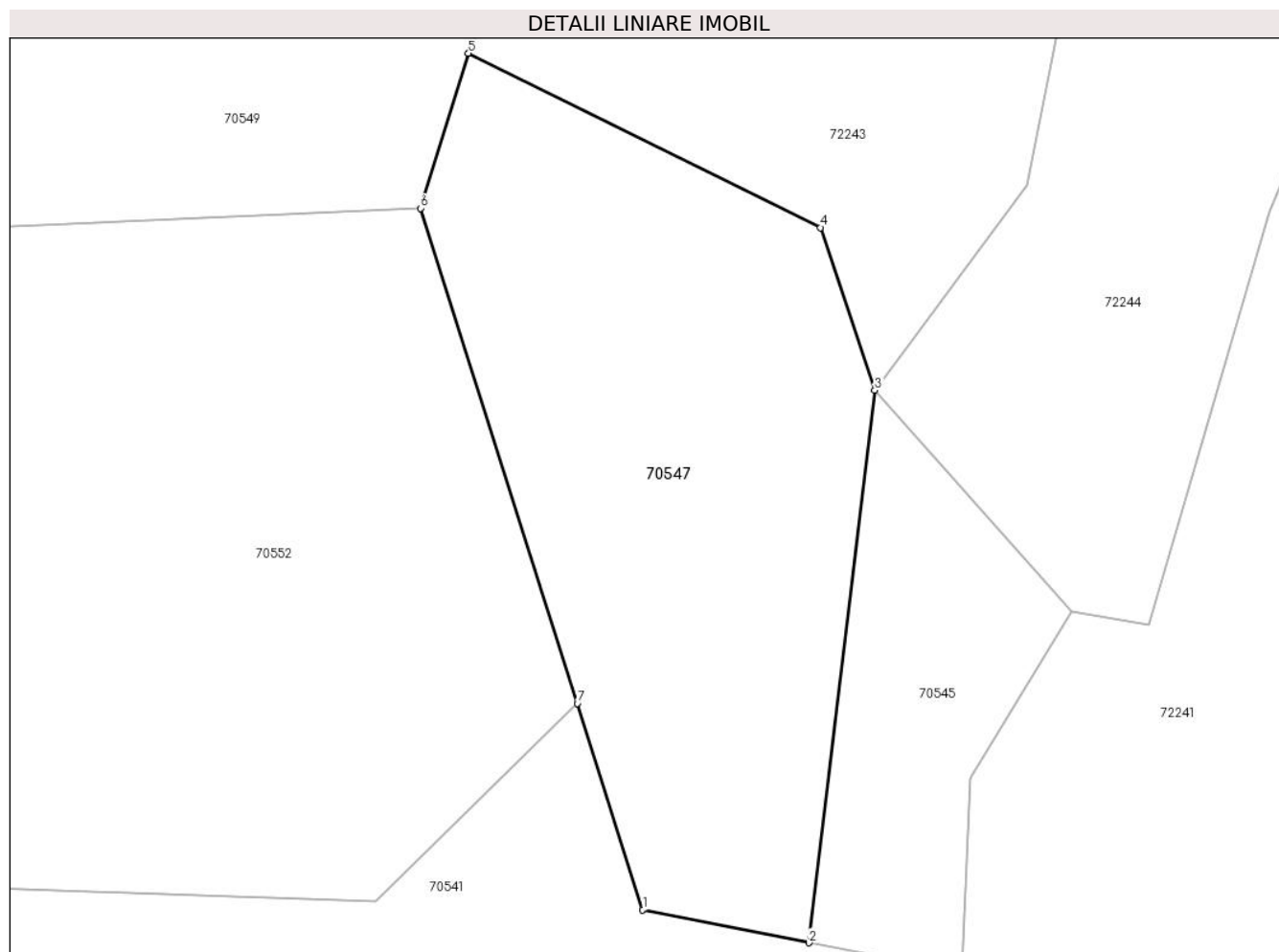

Date referitoare la teren

Crt	Categorie folosință	Intra vilan	Suprafața (mp)	Tarla	Parcelă	Nr. topo	Observații / Referințe
1	faneata	NU	1.679	-	-	-	

Lungime Segmente

1) Valorile lungimilor segmentelor sunt obținute din proiecție în plan.

Punct început	X / Y	Punct sfârșit	X / Y	Lungime segment (** (m)
1	375.354,953 510.277,01	2	375.368,597 510.274,306	13.91
2	375.368,597 510.274,306	3	375.373,992 510.319,601	45.615
3	375.373,992 510.319,601	4	375.369,547 510.332,936	14.056
4	375.369,547 510.332,936	5	375.340,655 510.347,224	32.232
5	375.340,655 510.347,224	6	375.336,723 510.334,518	13.3

Punct început	X / Y	Punct sfârșit	X / Y	Lungime segment (** (m)
6	375.336,723 510.334,518	7	375.349,588 510.293,934	42.574
7	375.349,588 510.293,934	1	375.354,953 510.277,01	17.753

** Lungimile segmentelor sunt determinate în planul de proiecție Stereo 70 și sunt rotunjite la 1 milimetru.

*** Distanța dintre puncte este formată din segmente cumulate ce sunt mai mici decât valoarea 1 milimetru.

**DATE DESPRE IMOBILUL NR. 70548**

Oficiul de Cadastru și Publicitate Imobiliară ALBA
Biroul de Cadastru și Publicitate Imobiliară Alba Iulia

A. Partea I. Descrierea imobilului

TEREN Extravilan

Adresa: Jud. Alba

Nr. Crt	Nr cadastral Nr. topografic	Suprafața* (mp)	Observații / Referințe
A1		34.905	Sector cadastral:211 Teren neimpregmuit;

B. Partea II. Proprietari și acte

Inscrieri privitoare la dreptul de proprietate și alte drepturi reale		Referințe
/		
Act Normativ nr. 7, din 13/03/1996 emis de PARLAMENTUL ROMÂNIEI;		
B1	Intabulare, drept de PROPRIETATE, dobândit prin Lege, cota actuala 1/1 1) NEIDENTIFICAT NEIDENTIFICAT	A1
Act Administrativ nr. 10675, din 22/11/2023 emis de PRIMĂRIA COMUNEI METEȘ;		
B2	SE NOTEAZĂ POSESIA FAPTICĂ ÎN FAVOAREA LUI 1) BOLCA STĂNILĂ MARIA	A1

C. Partea III. SARCINI .

Inscrieri privind dezmembramintele dreptului de proprietate, drepturi reale de garanție și sarcini	Referințe
NU SUNT	

Anexa Nr. 1 La Partea I

Teren

Nr cadastral	Suprafața (mp)*	Observații / Referințe
	34.905	

* Suprafața este determinată în planul de proiecție Stereo 70.

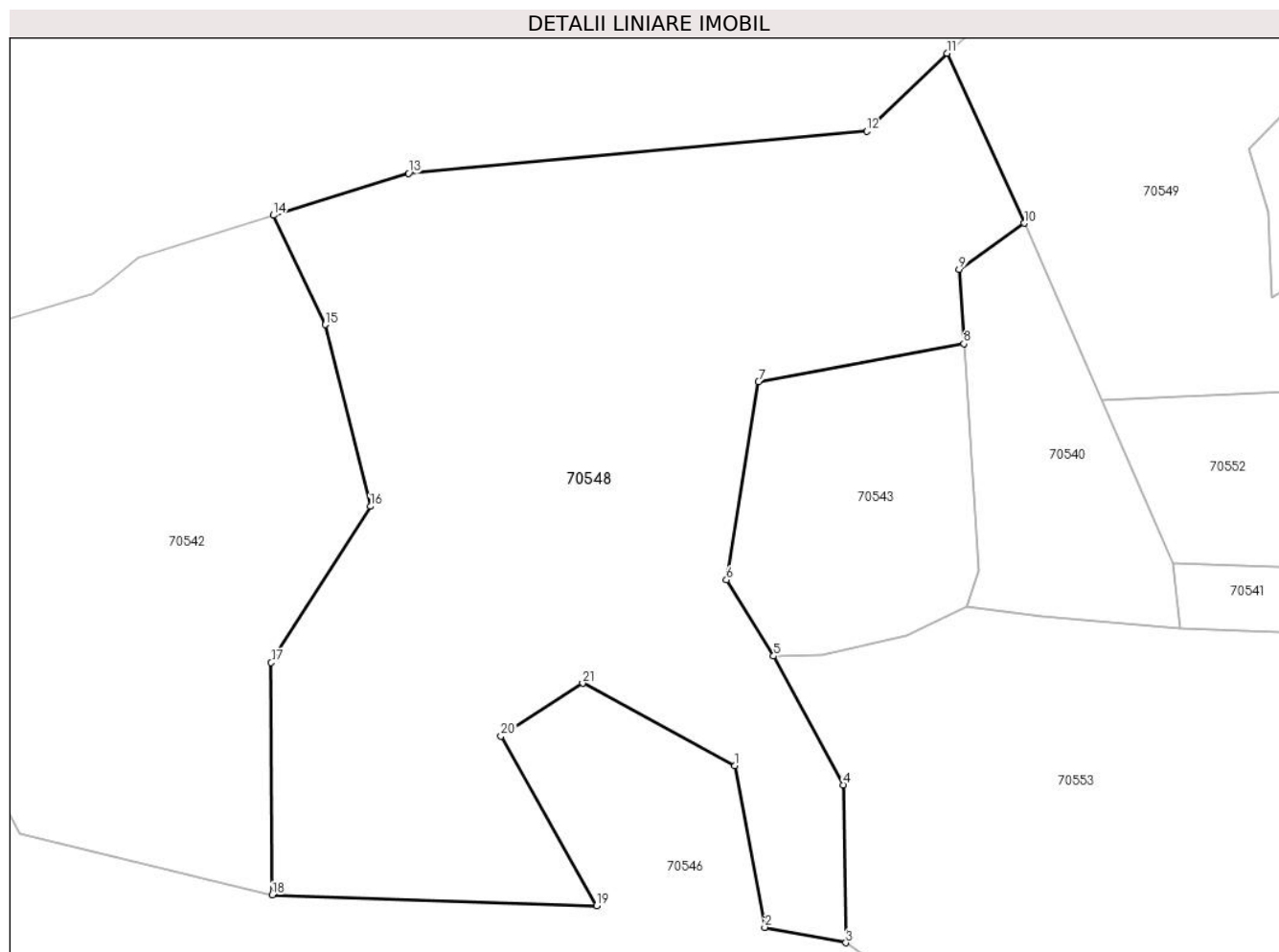

Date referitoare la teren

Crt	Categorie folosință	Intravilan	Suprafața (mp)	Tarla	Parcelă	Nr. topo	Observații / Referințe
1	pasune	NU	34.905	-	-	-	

Lungime Segmente

1) Valorile lungimilor segmentelor sunt obținute din proiecție în plan.

Punct început	X / Y	Punct sfârșit	X / Y	Lungime segment (** (m)
1	375.130,806 510.217,61	2	375.140,085 510.167,787	50.68
3	375.165,057 510.163,031	4	375.164,324 510.211,689	48.664
5	375.142,777 510.251,42	6	375.128,192 510.274,872	27.617
7	375.138,074 510.335,952	8	375.201,457 510.347,707	64.464
9	375.199,995 510.370,638	10	375.220,01 510.384,808	24.523

Punct început	X / Y	Punct sfârșit	X / Y	Lungime segment (** (m)
2	375.140,085 510.167,787	3	375.165,057 510.163,031	25.421
4	375.164,324 510.211,689	5	375.142,777 510.251,42	45.198
6	375.128,192 510.274,872	7	375.138,074 510.335,952	61.874
8	375.201,457 510.347,707	9	375.199,995 510.370,638	22.977
10	375.220,01 510.384,808	11	375.196,211 510.437,199	57.544

Punct început	X / Y	Punct sfârșit	X / Y	Lungime segment (** (m)
11	375.196,211 510.437,199	12	375.171,519 510.413,127	34.484
13	375.030,185 510.400,158	14	374.988,513 510.387,259	43.623
15	375.004,525 510.353,533	16	375.018,386 510.297,565	57.659
17	374.987,853 510.249,383	18	374.988,158 510.177,764	71.62
19	375.088,121 510.174,403	20	375.058,698 510.226,729	60.031
21	375.083,894 510.242,992	1	375.130,806 510.217,61	53.338

Punct început	X / Y	Punct sfârșit	X / Y	Lungime segment (** (m)
12	375.171,519 510.413,127	13	375.030,185 510.400,158	141.928
14	374.988,513 510.387,259	15	375.004,525 510.353,533	37.334
16	375.018,386 510.297,565	17	374.987,853 510.249,383	57.042
18	374.988,158 510.177,764	19	375.088,121 510.174,403	100.019
20	375.058,698 510.226,729	21	375.083,894 510.242,992	29.989

** Lungimile segmentelor sunt determinate în planul de proiecție Stereo 70 și sunt rotunjite la 1 milimetru.

*** Distanța dintre puncte este formată din segmente cumulate ce sunt mai mici decât valoarea 1 milimetru.

**DATE DESPRE IMOBILUL NR. 70549**

Oficiul de Cadastru și Publicitate Imobiliară ALBA
Biroul de Cadastru și Publicitate Imobiliară Alba Iulia

A. Partea I. Descrierea imobilului

TEREN Extravilan

Adresa: Jud. Alba

Nr. Crt	Nr cadastral Nr. topografic	Suprafața* (mp)	Observații / Referințe
A1		18.348	Sector cadastral:211 Teren neimpregmuit;

B. Partea II. Proprietari și acte

Inscrieri privitoare la dreptul de proprietate și alte drepturi reale		Referințe
/		
Act Normativ nr. 7, din 13/03/1996 emis de PARLAMENTUL ROMÂNIEI;		
B1	Intabulare, drept de PROPRIETATE, dobândit prin Lege, cota actuala 1/1 1) NEIDENTIFICAT NEIDENTIFICAT	A1
Act Administrativ nr. 10675, din 22/11/2023 emis de PRIMĂRIA COMUNEI METEȘ;		
B2	SE NOTEAZĂ POSESIA FAPTICĂ ÎN FAVOAREA LUI 1) BOLCA STĂNILĂ MARIA	A1

C. Partea III. SARCINI .

Inscrieri privind dezmembramintele dreptului de proprietate, drepturi reale de garanție și sarcini	Referințe
NU SUNT	

Anexa Nr. 1 La Partea I

Teren

Nr cadastral	Suprafața (mp)*	Observații / Referințe
	18.348	

* Suprafața este determinată în planul de proiecție Stereo 70.

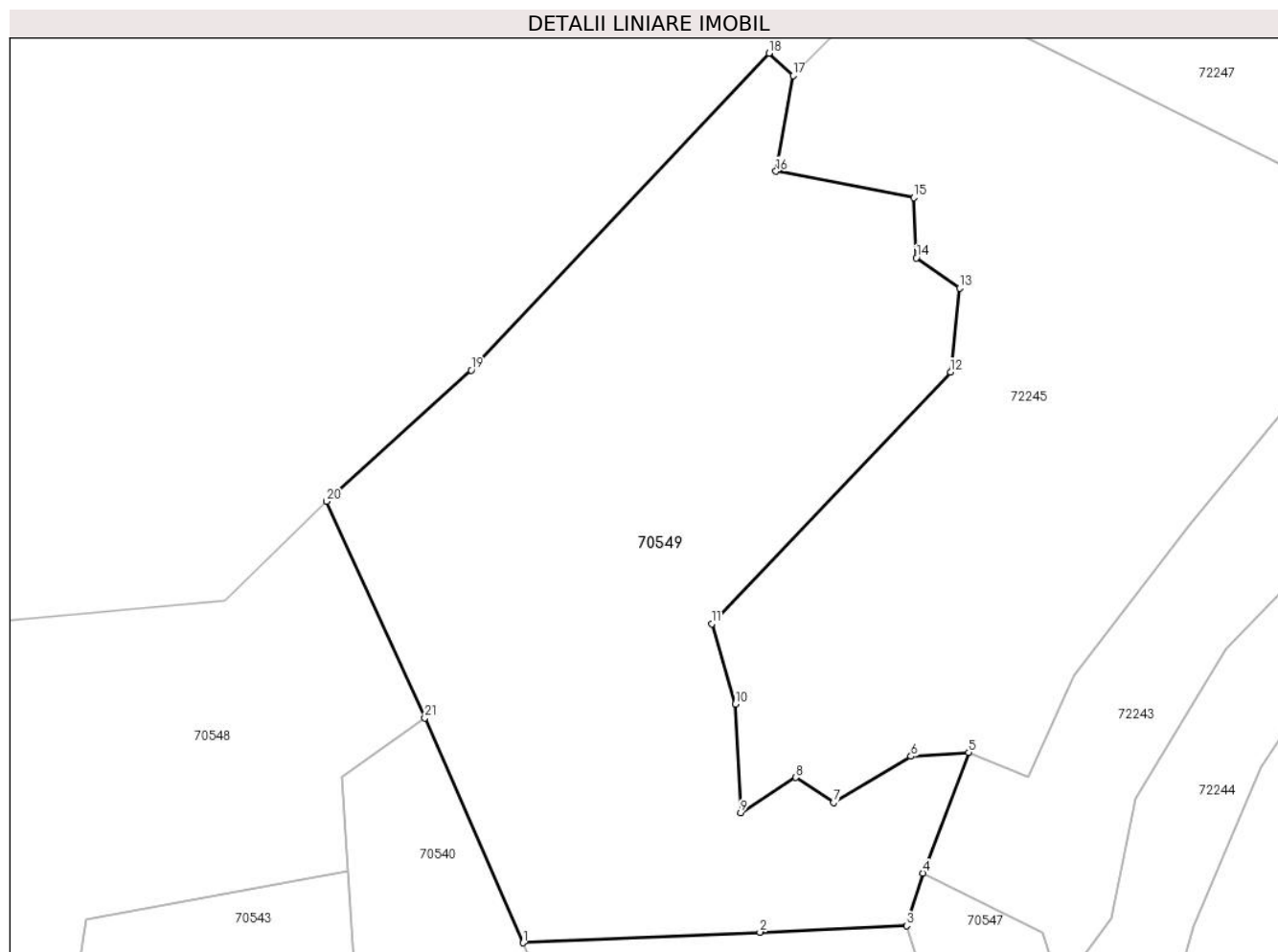

Date referitoare la teren

Crt	Categorie folosință	Intra vilan	Suprafața (mp)	Tarla	Parcelă	Nr. topo	Observații / Referințe
1	faneata	NU	18.348	-	-	-	

Lungime Segmente

1) Valorile lungimilor segmentelor sunt obținute din proiecție în plan.

Punct început	X / Y	Punct sfârșit	X / Y	Lungime segment (** (m)
1	375.243,825 510.330,369	2	375.301,212 510.332,946	57.445
3	375.336,723 510.334,518	4	375.340,655 510.347,224	13.3
5	375.351,767 510.376,434	6	375.337,797 510.375,481	14.002
7	375.319,065 510.364,369	8	375.309,857 510.370,401	11.008
9	375.296,522 510.361,829	10	375.295,252 510.388,181	26.383

Punct început	X / Y	Punct sfârșit	X / Y	Lungime segment (** (m)
2	375.301,212 510.332,946	3	375.336,723 510.334,518	35.546
4	375.340,655 510.347,224	5	375.351,767 510.376,434	31.252
6	375.337,797 510.375,481	7	375.319,065 510.364,369	21.781
8	375.309,857 510.370,401	9	375.296,522 510.361,829	15.853
10	375.295,252 510.388,181	11	375.289,537 510.407,549	20.193

Punct început	X / Y	Punct sfârșit	X / Y	Lungime segment (** (m)
11	375.289,537 510.407,549	12	375.347,322 510.468,509	83.996
13	375.349,545 510.488,829	14	375.339,067 510.496,132	12.771
15	375.338,432 510.510,736	16	375.305,095 510.517,086	33.937
17	375.309,222 510.540,264	18	375.303,368 510.545,679	7.975
19	375.231,269 510.468,95	20	375.196,211 510.437,199	47.298
21	375.220,01 510.384,808	1	375.243,825 510.330,369	59.42

Punct început	X / Y	Punct sfârșit	X / Y	Lungime segment (** (m)
12	375.347,322 510.468,509	13	375.349,545 510.488,829	20.441
14	375.339,067 510.496,132	15	375.338,432 510.510,736	14.619
16	375.305,095 510.517,086	17	375.309,222 510.540,264	23.542
18	375.303,368 510.545,679	19	375.231,269 510.468,95	105.288
20	375.196,211 510.437,199	21	375.220,01 510.384,808	57.544

** Lungimile segmentelor sunt determinate în planul de proiecție Stereo 70 și sunt rotunjite la 1 milimetru.

*** Distanța dintre puncte este formată din segmente cumulate ce sunt mai mici decât valoarea 1 milimetru.

**DATE DESPRE IMOBILUL NR. 70552**

Oficiul de Cadastru și Publicitate Imobiliară ALBA
Biroul de Cadastru și Publicitate Imobiliară Alba Iulia

A. Partea I. Descrierea imobilului

TEREN Extravilan

Adresa: Jud. Alba

Nr. Crt	Nr cadastral Nr. topografic	Suprafața* (mp)	Observații / Referințe
A1		4.739	Sector cadastral:211 Teren neimpregmuit;

B. Partea II. Proprietari și acte

Inscrieri privitoare la dreptul de proprietate și alte drepturi reale		Referințe
/		
Act Normativ nr. 7, din 13/03/1996 emis de PARLAMENTUL ROMÂNIEI;		
B1	Intabulare, drept de PROPRIETATE, dobândit prin Lege, cota actuala 1/1 1) NEIDENTIFICAT NEIDENTIFICAT	A1
Act Administrativ nr. 10026, din 22/11/2023 emis de PRIMĂRIA COMUNEI METEȘ;		
B2	SE NOTEAZĂ POSESIA FAPTICĂ ÎN FAVOAREA LUI 1) VLAD GHEORGHE FLOREA	A1

C. Partea III. SARCINI .

Inscrieri privind dezmembramintele dreptului de proprietate, drepturi reale de garanție și sarcini	Referințe
NU SUNT	

Anexa Nr. 1 La Partea I

Teren

Nr cadastral	Suprafața (mp)*	Observații / Referințe
	4.739	

* Suprafața este determinată în planul de proiecție Stereo 70.

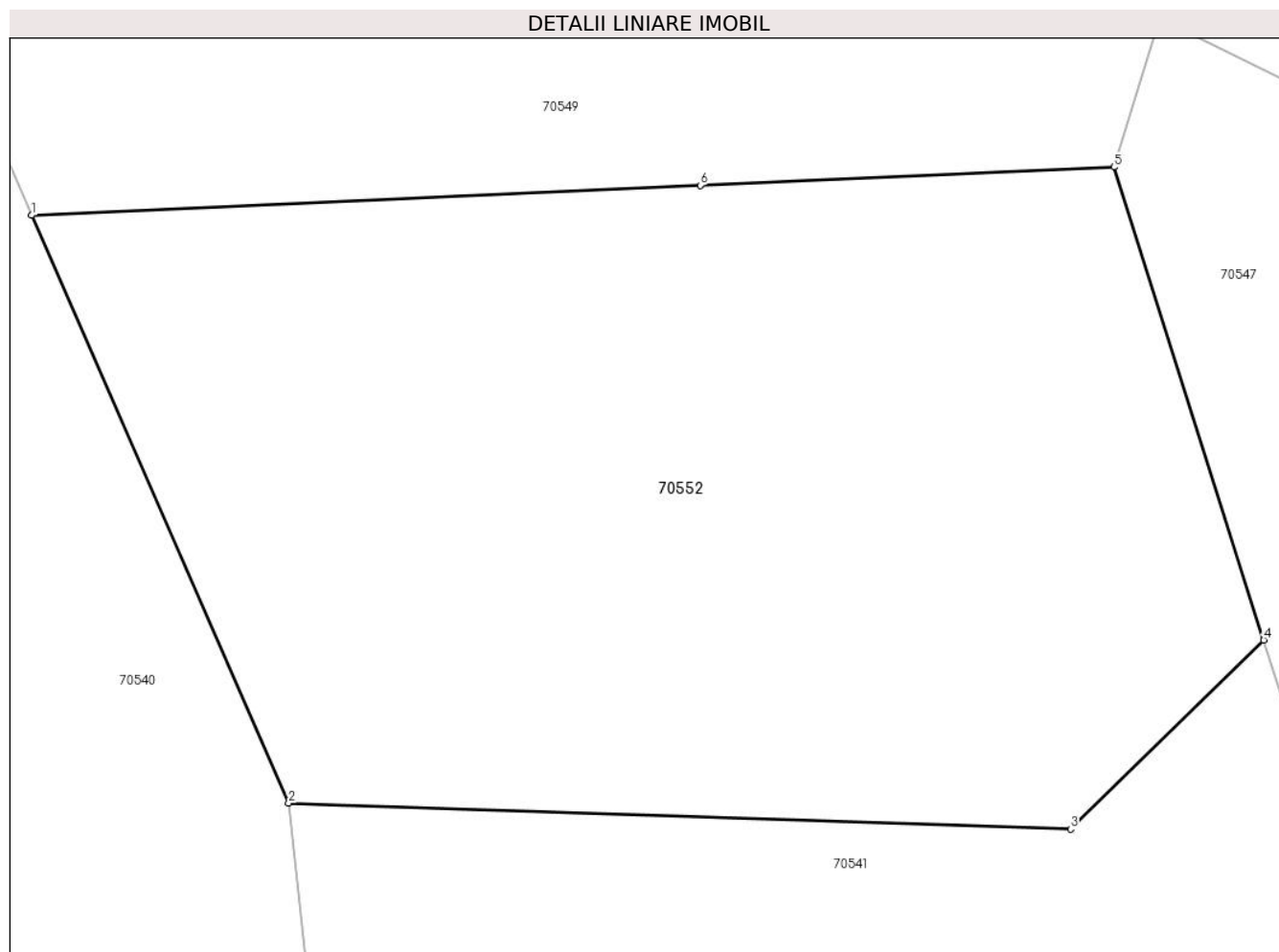

Date referitoare la teren

Crt	Categorie folosință	Intra vilan	Suprafața (mp)	Tarla	Parcelă	Nr. topo	Observații / Referințe
1	faneata	NU	4.739	-	-	-	

Lungime Segmente

1) Valorile lungimilor segmentelor sunt obținute din proiecție în plan.

Punct început	X / Y	Punct sfârșit	X / Y	Lungime segment (** (m)
1	375.243,825 510.330,369	2	375.265,885 510.279,941	55.042
2	375.265,885 510.279,941	3	375.333,008 510.277,732	67.16
3	375.333,008 510.277,732	4	375.349,588 510.293,934	23.181
4	375.349,588 510.293,934	5	375.336,723 510.334,518	42.574
5	375.336,723 510.334,518	6	375.301,212 510.332,946	35.546

Punct început	X / Y	Punct sfârșit	X / Y	Lungime segment (** (m)
6	375.301,212 510.332,946	1	375.243,825 510.330,369	57.445

** Lungimile segmentelor sunt determinate în planul de proiecție Stereo 70 și sunt rotunjite la 1 milimetru.

*** Distanța dintre puncte este formată din segmente cumulate ce sunt mai mici decât valoarea 1 milimetru.

**DATE DESPRE IMOBILUL NR. 70553**

Oficiul de Cadastru și Publicitate Imobiliară ALBA
Biroul de Cadastru și Publicitate Imobiliară Alba Iulia

A. Partea I. Descrierea imobilului

TEREN Extravilan

Adresa: Jud. Alba

Nr. Crt	Nr cadastral Nr. topografic	Suprafața* (mp)	Observații / Referințe
A1		26.450	Sector cadastral:211 Teren neimpregmuit;

B. Partea II. Proprietari și acte

Inscrieri privitoare la dreptul de proprietate și alte drepturi reale		Referințe
/		
Act Normativ nr. 7, din 13/03/1996 emis de PARLAMENTUL ROMÂNIEI;		
B1	Intabulare, drept de PROPRIETATE, dobândit prin Lege, cota actuala 1/1 1) NEIDENTIFICAT NEIDENTIFICAT	A1
Act Administrativ nr. 10028, din 22/11/2023 emis de PRIMĂRIA COMUNEI METEȘ;		
B2	SE NOTEAZĂ POSESIA FAPTICĂ ÎN FAVOAREA LUI 1) PALCĂU SILVIU	A1

C. Partea III. SARCINI .

Inscrieri privind dezmembramintele dreptului de proprietate, drepturi reale de garanție și sarcini	Referințe
NU SUNT	

Anexa Nr. 1 La Partea I

Teren

Nr cadastral	Suprafața (mp)*	Observații / Referințe
	26.450	

* Suprafața este determinată în planul de proiecție Stereo 70.

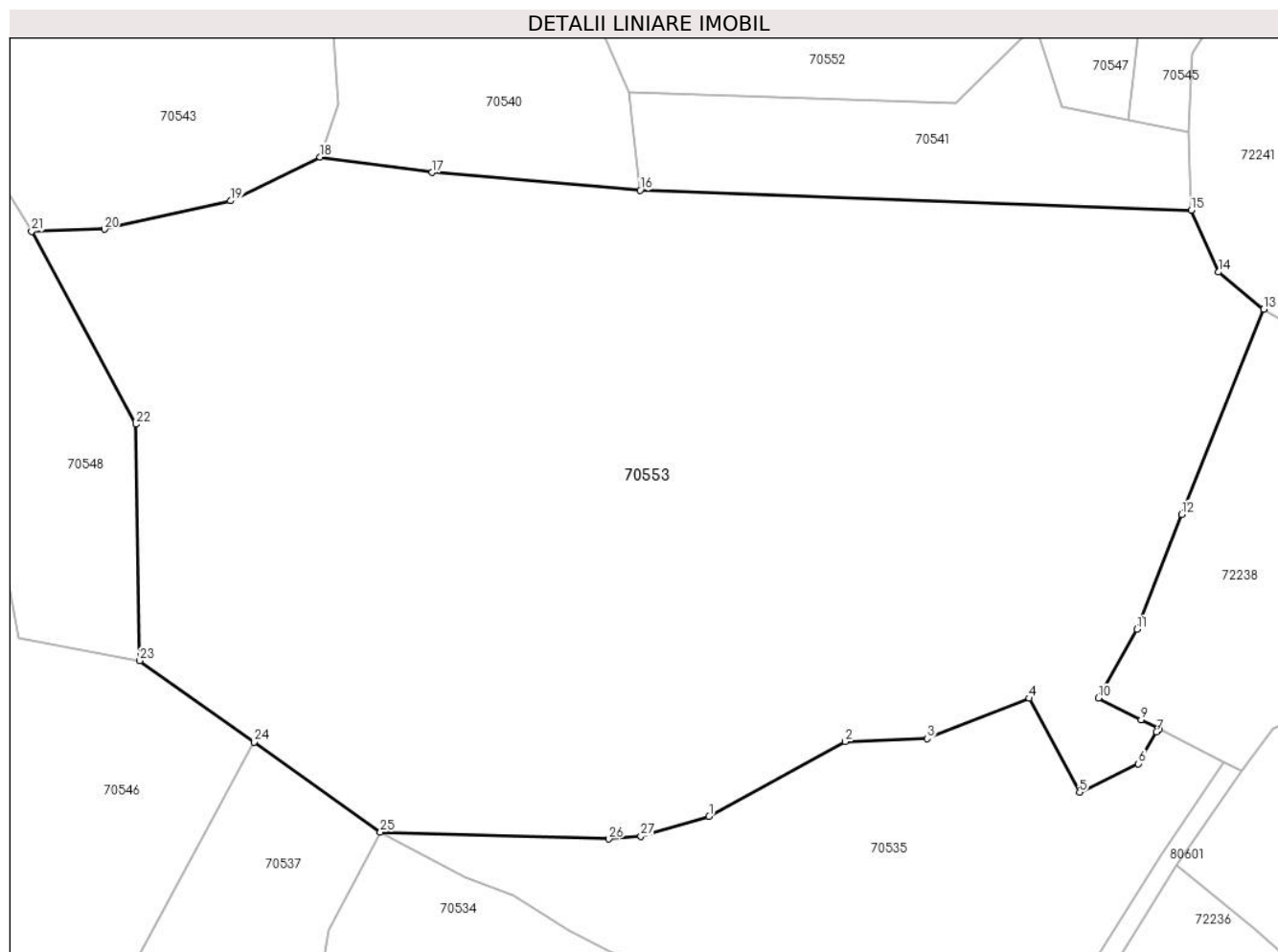

Date referitoare la teren

Crt	Categorie folosință	Intra vilan	Suprafața (mp)	Tarla	Parcelă	Nr. topo	Observații / Referințe
1	pașune	NU	26.450	-	-	-	

Lungime Segmente

1) Valorile lungimilor segmentelor sunt obținute din proiecție în plan.

Punct început	X / Y	Punct sfârșit	X / Y	Lungime segment (** (m)
1	375.282,304 510.131,0	2	375.310,351 510.146,363	31.979
3	375.327,211 510.147,028	4	375.348,24 510.155,288	22.593
5	375.358,62 510.135,936	6	375.370,734 510.141,829	13.471
7	375.374,442 510.148,419	8	375.375,006 510.148,983	0.797
9	375.371,29 510.150,872	10	375.362,515 510.155,334	9.844

Punct început	X / Y	Punct sfârșit	X / Y	Lungime segment (** (m)
2	375.310,351 510.146,363	3	375.327,211 510.147,028	16.873
4	375.348,24 510.155,288	5	375.358,62 510.135,936	21.96
6	375.370,734 510.141,829	7	375.374,442 510.148,419	7.562
8	375.375,006 510.148,983	9	375.371,29 510.150,872	4.168
10	375.362,515 510.155,334	11	375.370,398 510.169,51	16.22

Punct început	X / Y	Punct sfârșit	X / Y	Lungime segment (** (m)
11	375.370,398 510.169,51	12	375.379,595 510.193,137	25.354
13	375.396,541 510.235,399	14	375.387,2 510.243,004	12.046
15	375.381,585 510.255,749	16	375.268,101 510.259,835	113.557
17	375.225,3 510.263,532	18	375.202,2 510.266,691	23.315
19	375.183,784 510.257,666	20	375.157,804 510.251,815	26.631
21	375.142,777 510.251,42	22	375.164,324 510.211,689	45.198
23	375.165,057 510.163,031	24	375.188,565 510.146,296	28.857
25	375.214,597 510.127,764	26	375.261,65 510.126,351	47.074
27	375.268,289 510.126,931	1	375.282,304 510.131,0	14.594

Punct început	X / Y	Punct sfârșit	X / Y	Lungime segment (** (m)
12	375.379,595 510.193,137	13	375.396,541 510.235,399	45.533
14	375.387,2 510.243,004	15	375.381,585 510.255,749	13.927
16	375.268,101 510.259,835	17	375.225,3 510.263,532	42.961
18	375.202,2 510.266,691	19	375.183,784 510.257,666	20.509
20	375.157,804 510.251,815	21	375.142,777 510.251,42	15.032
22	375.164,324 510.211,689	23	375.165,057 510.163,031	48.664
24	375.188,565 510.146,296	25	375.214,597 510.127,764	31.954
26	375.261,65 510.126,351	27	375.268,289 510.126,931	6.664

** Lungimile segmentelor sunt determinate în planul de proiecție Stereo 70 și sunt rotunjite la 1 milimetru.

*** Distanța dintre puncte este formată din segmente cumulate ce sunt mai mici decât valoarea 1 milimetru.

**DATE DESPRE IMOBILUL NR. 70554**

Oficiul de Cadastru și Publicitate Imobiliară ALBA
Biroul de Cadastru și Publicitate Imobiliară Alba Iulia

A. Partea I. Descrierea imobilului

TEREN Extravilan

Adresa: Jud. Alba

Nr. Crt	Nr cadastral Nr. topografic	Suprafața* (mp)	Observații / Referințe
A1		14.763	Sector cadastral:211 Teren neimpregmuit;

B. Partea II. Proprietari și acte

Inscrieri privitoare la dreptul de proprietate și alte drepturi reale		Referințe
/		
Act Normativ nr. 7, din 13/03/1996 emis de PARLAMENTUL ROMÂNIEI;		
B1	Intabulare, drept de PROPRIETATE, dobândit prin Lege, cota actuala 1/1 1) NEIDENTIFICAT NEIDENTIFICAT	A1
Act Administrativ nr. 10028, din 22/11/2023 emis de PRIMĂRIA COMUNEI METEȘ;		
B2	SE NOTEAZĂ POSESIA FAPTICĂ ÎN FAVOAREA LUI 1) PALCĂU SILVIU	A1

C. Partea III. SARCINI .

Inscrieri privind dezmembramintele dreptului de proprietate, drepturi reale de garanție și sarcini	Referințe
NU SUNT	

Anexa Nr. 1 La Partea I

Teren

Nr cadastral	Suprafața (mp)*	Observații / Referințe
	14.763	

* Suprafața este determinată în planul de proiecție Stereo 70.

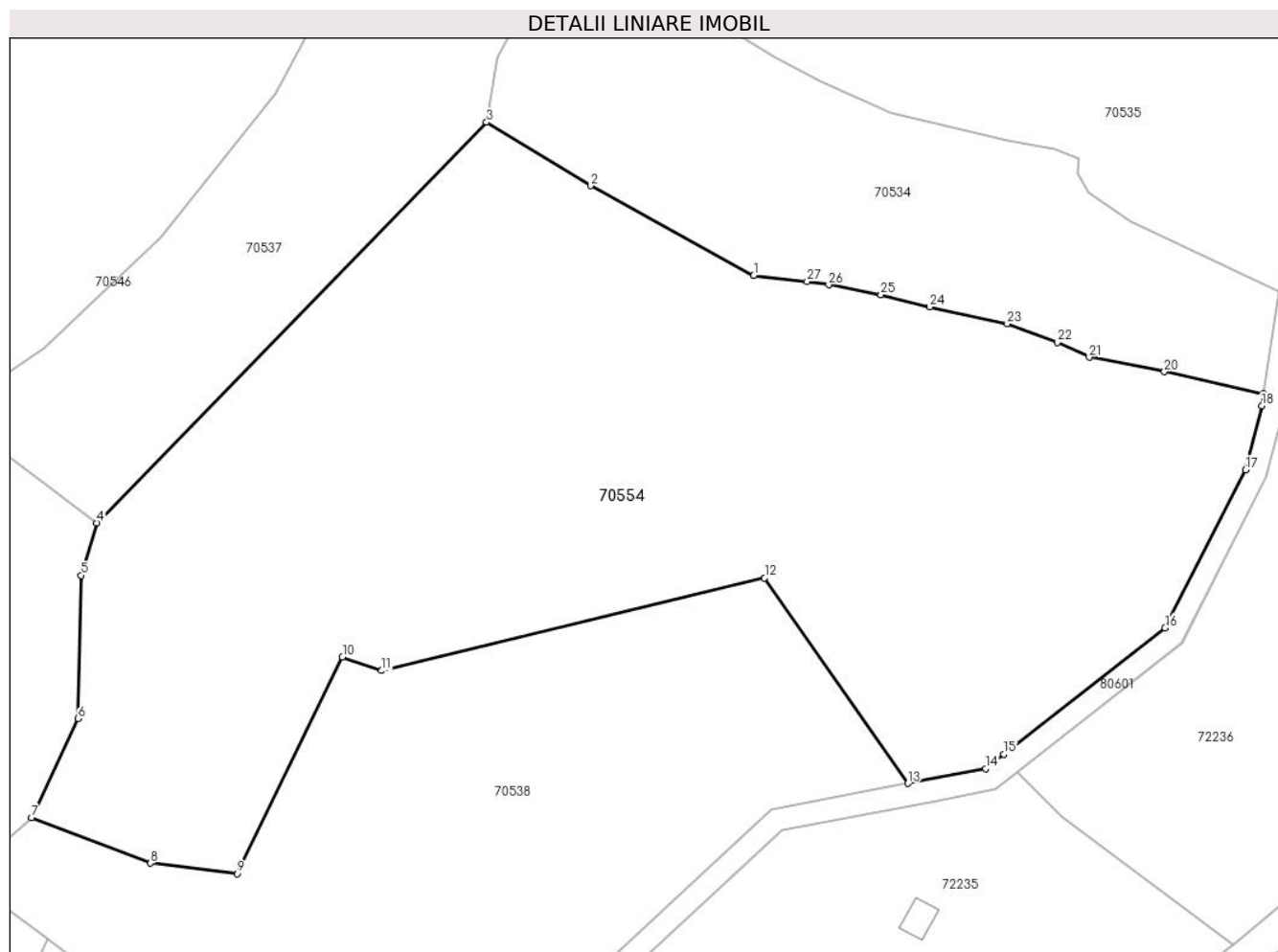

Date referitoare la teren

Crt	Categorie folosință	Intra vilan	Suprafața (mp)	Tarla	Parcelă	Nr. topo	Observații / Referințe
1	faneata	NU	14.763	-	-	-	

Lungime Segmente

1) Valorile lungimilor segmentelor sunt obținute din proiecție în plan.

Punct început	X / Y	Punct sfârșit	X / Y	Lungime segment (** (m)
1	375.249,722 510.068,566	2	375.220,529 510.084,622	33.317
3	375.201,943 510.095,942	4	375.132,224 510.024,355	99.928
5	375.129,44 510.014,991	6	375.128,865 509.989,406	25.591
7	375.120,566 509.971,674	8	375.141,828 509.963,548	22.762
9	375.157,316 509.961,679	10	375.176,161 510.000,381	43.046

Punct început	X / Y	Punct sfârșit	X / Y	Lungime segment (** (m)
2	375.220,529 510.084,622	3	375.201,943 510.095,942	21.762
4	375.132,224 510.024,355	5	375.129,44 510.014,991	9.769
6	375.128,865 509.989,406	7	375.120,566 509.971,674	19.578
8	375.141,828 509.963,548	9	375.157,316 509.961,679	15.6
10	375.176,161 510.000,381	11	375.183,177 509.997,959	7.422

Punct început	X / Y	Punct sfârșit	X / Y	Lungime segment (** (m)
11	375.183,177 509.997,959	12	375.251,659 510.014,522	70.456
13	375.277,294 509.977,792	14	375.291,216 509.980,468	14.177
15	375.294,459 509.983,008	16	375.323,289 510.005,594	36.623
17	375.337,645 510.033,857	18	375.340,608 510.045,256	11.778
19	375.340,927 510.047,411	20	375.323,16 510.051,37	18.203
21	375.309,728 510.053,972	22	375.304,028 510.056,597	6.275
23	375.295,061 510.059,941	24	375.281,218 510.062,97	14.171
25	375.272,488 510.065,155	26	375.263,138 510.066,907	9.513
27	375.259,266 510.067,481	1	375.249,722 510.068,566	9.605

Punct început	X / Y	Punct sfârșit	X / Y	Lungime segment (** (m)
12	375.251,659 510.014,522	13	375.277,294 509.977,792	44.791
14	375.291,216 509.980,468	15	375.294,459 509.983,008	4.12
16	375.323,289 510.005,594	17	375.337,645 510.033,857	31.7
18	375.340,608 510.045,256	19	375.340,927 510.047,411	2.178
20	375.323,16 510.051,37	21	375.309,728 510.053,972	13.682
22	375.304,028 510.056,597	23	375.295,061 510.059,941	9.57
24	375.281,218 510.062,97	25	375.272,488 510.065,155	8.999
26	375.263,138 510.066,907	27	375.259,266 510.067,481	3.914

** Lungimile segmentelor sunt determinate în planul de proiecție Stereo 70 și sunt rotunjite la 1 milimetru.

*** Distanța dintre puncte este formată din segmente cumulate ce sunt mai mici decât valoarea 1 milimetru.

**DATE DESPRE IMOBILUL NR. 70555**

Oficiul de Cadastru și Publicitate Imobiliară ALBA
Biroul de Cadastru și Publicitate Imobiliară Alba Iulia

A. Partea I. Descrierea imobilului

TEREN Extravilan

Adresa: Jud. Alba

Nr. Crt	Nr cadastral Nr. topografic	Suprafața* (mp)	Observații / Referințe
A1		11.992	Sector cadastral:211 Teren neimpregmuit;

B. Partea II. Proprietari și acte

Inscrieri privitoare la dreptul de proprietate și alte drepturi reale		Referințe
/		
Act Normativ nr. 7, din 13/03/1996 emis de PARLAMENTUL ROMÂNIEI;		
B1	Intabulare, drept de PROPRIETATE, dobândit prin Lege, cota actuala 1/1 1) NEIDENTIFICAT NEIDENTIFICAT	A1
Act Administrativ nr. 10677, din 22/11/2023 emis de PRIMĂRIA COMUNEI METEȘ;		
B2	SE NOTEAZĂ POSESIA FAPTICĂ ÎN FAVOAREA LUI 1) CIBEAN AUREL	A1

C. Partea III. SARCINI .

Inscrieri privind dezmembramintele dreptului de proprietate, drepturi reale de garanție și sarcini	Referințe
NU SUNT	

Anexa Nr. 1 La Partea I

Teren

Nr cadastral	Suprafața (mp)*	Observații / Referințe
	11.992	

* Suprafața este determinată în planul de proiecție Stereo 70.

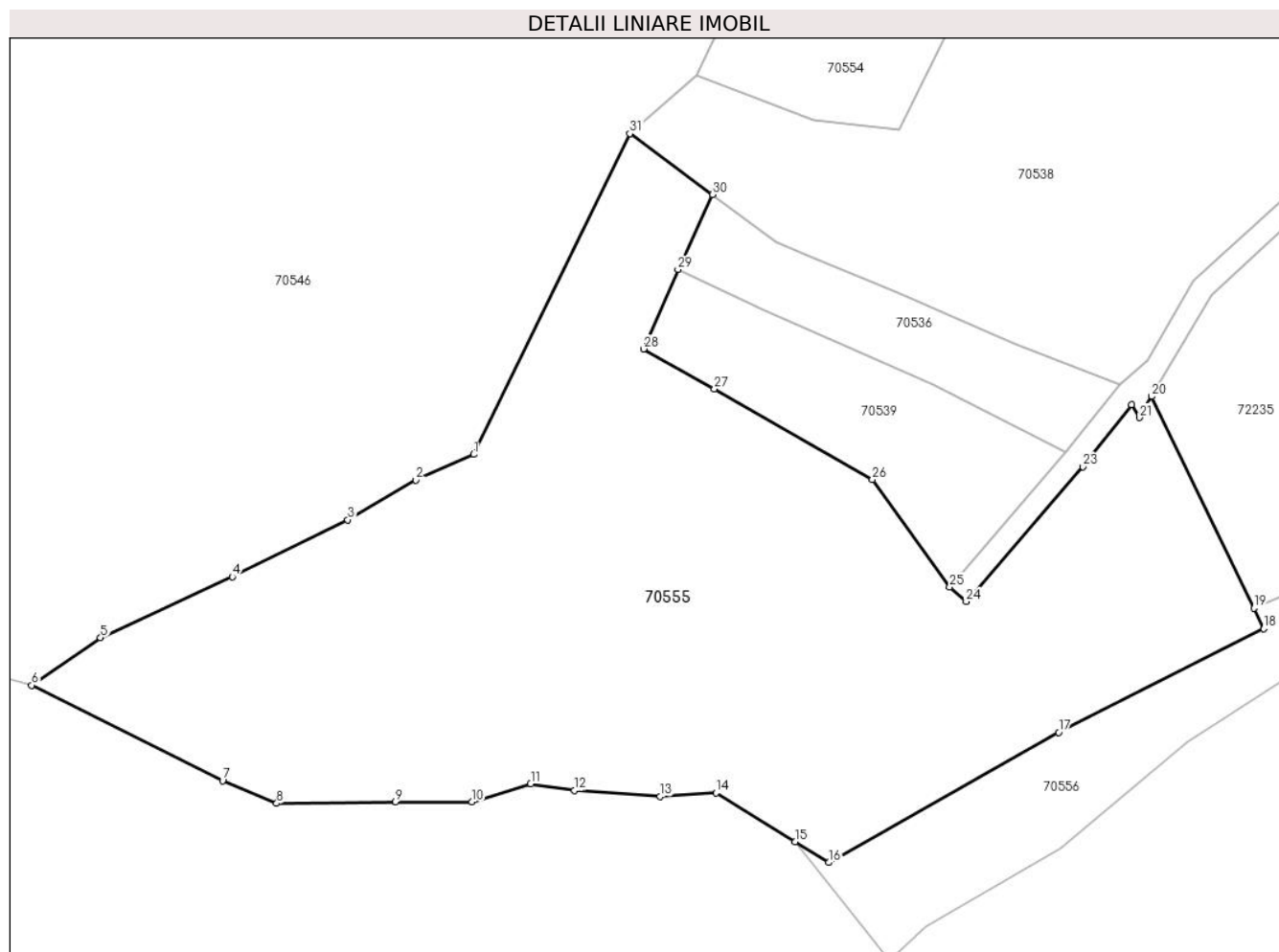

Date referitoare la teren

Crt	Categorie folosință	Intravilan	Suprafața (mp)	Tarla	Parcelă	Nr. topo	Observații / Referințe
1	faneata	NU	11.992	-	-	-	

Lungime Segmente

1) Valorile lungimilor segmentelor sunt obținute din proiecție în plan.

Punct început	X / Y	Punct sfârșit	X / Y	Lungime segment (** (m)
1	375.079,997 509.902,818	2	375.069,47 509.898,167	11.509
3	375.057,094 509.890,936	4	375.036,115 509.880,582	23.395
5	375.012,162 509.869,516	6	374.999,631 509.860,901	15.207
7	375.034,329 509.843,559	8	375.044,176 509.839,42	10.681
9	375.065,773 509.839,716	10	375.079,678 509.839,716	13.905

Punct început	X / Y	Punct sfârșit	X / Y	Lungime segment (** (m)
2	375.069,47 509.898,167	3	375.057,094 509.890,936	14.334
4	375.036,115 509.880,582	5	375.012,162 509.869,516	26.386
6	374.999,631 509.860,901	7	375.034,329 509.843,559	38.791
8	375.044,176 509.839,42	9	375.065,773 509.839,716	21.599
10	375.079,678 509.839,716	11	375.090,329 509.842,969	11.136

Punct început	X / Y	Punct sfârșit	X / Y	Lungime segment (** (m)
11	375.090,329 509.842,969	12	375.098,317 509.841,786	8.075
13	375.113,872 509.840,708	14	375.124,006 509.841,329	10.153
15	375.138,382 509.832,479	16	375.144,527 509.828,696	7.216
17	375.186,274 509.852,33	18	375.223,572 509.871,151	41.778
19	375.221,766 509.874,891	20	375.203,202 509.913,34	42.696
21	375.200,948 509.909,504	22	375.199,549 509.911,875	2.753
23	375.190,715 509.900,596	24	375.169,51 509.876,088	32.408
25	375.166,485 509.878,705	26	375.152,421 509.898,249	24.078
27	375.123,731 509.914,683	28	375.110,867 509.921,979	14.789
29	375.117,118 509.936,42	30	375.123,372 509.949,992	14.944
31	375.108,367 509.961,097	1	375.079,997 509.902,818	64.817

Punct început	X / Y	Punct sfârșit	X / Y	Lungime segment (** (m)
12	375.098,317 509.841,786	13	375.113,872 509.840,708	15.592
14	375.124,006 509.841,329	15	375.138,382 509.832,479	16.882
16	375.144,527 509.828,696	17	375.186,274 509.852,33	47.973
18	375.223,572 509.871,151	19	375.221,766 509.874,891	4.153
20	375.203,202 509.913,34	21	375.200,948 509.909,504	4.449
22	375.199,549 509.911,875	23	375.190,715 509.900,596	14.327
24	375.169,51 509.876,088	25	375.166,485 509.878,705	4.0
26	375.152,421 509.898,249	27	375.123,731 509.914,683	33.063
28	375.110,867 509.921,979	29	375.117,118 509.936,42	15.736
30	375.123,372 509.949,992	31	375.108,367 509.961,097	18.668

** Lungimile segmentelor sunt determinate în planul de proiecție Stereo 70 și sunt rotunjite la 1 milimetru.

*** Distanța dintre puncte este formată din segmente cumulate ce sunt mai mici decât valoarea 1 milimetru.

**DATE DESPRE IMOBILUL NR. 70556**

Oficiul de Cadastru și Publicitate Imobiliară ALBA
Biroul de Cadastru și Publicitate Imobiliară Alba Iulia

A. Partea I. Descrierea imobilului

TEREN Extravilan

Adresa: Jud. Alba

Nr. Crt	Nr cadastral Nr. topografic	Suprafața* (mp)	Observații / Referințe
A1		2.851	Sector cadastral:211 Teren neimprejmuit;

B. Partea II. Proprietari și acte

Inscrieri privitoare la dreptul de proprietate și alte drepturi reale		Referințe
1 / 11/04/2023		
Act Normativ nr. 7, din 13/03/1996 emis de PARLAMENTUL ROMÂNIEI;		
B1	Inscrierea provizorie, drept de PROPRIETATE, dobandit prin Lege, cota actuala 1/1	A1
1) UAT METEȘ, CIF:4562150, PROPRIETAR NEIDENTIFICAT		

C. Partea III. SARCINI .

Inscrieri privind dezmembramintele dreptului de proprietate, drepturi reale de garanție și sarcini	Referințe
NU SUNT	

Anexa Nr. 1 La Partea I

Teren

Nr cadastral	Suprafața (mp)*	Observații / Referințe
	2.851	

* Suprafața este determinată în planul de proiecție Stereo 70.

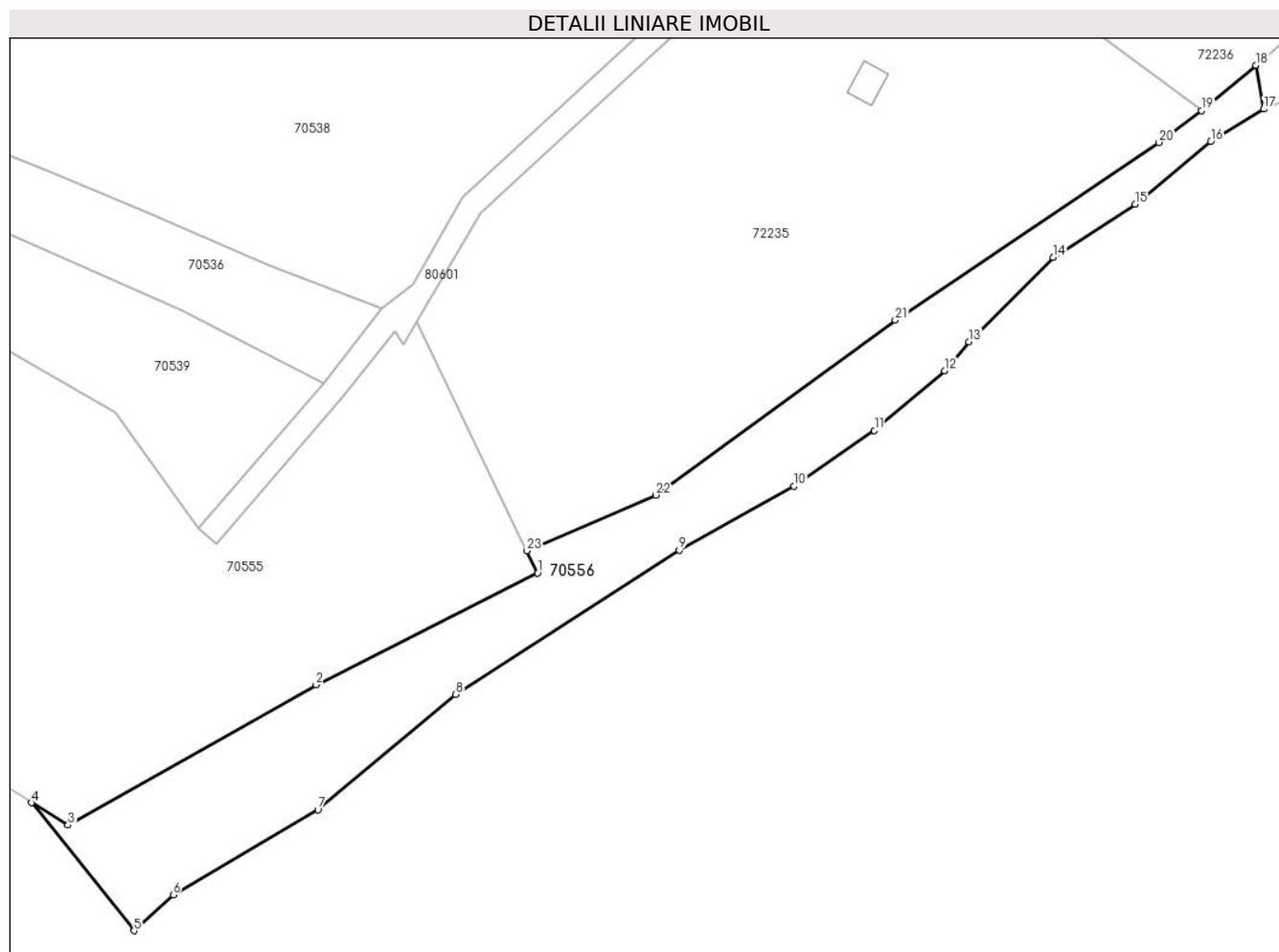

Date referitoare la teren

Crt	Categorie folosință	Intravilan	Suprafața (mp)	Tarla	Parcelă	Nr. topo	Observații / Referințe
1	drum	NU	2.851	-	-	-	

Lungime Segmente

1) Valorile lungimilor segmentelor sunt obținute din proiecție în plan.

Punct început	X / Y	Punct sfârșit	X / Y	Lungime segment (** (m)
1	375.223,572 509.871,151	2	375.186,274 509.852,33	41.778
3	375.144,527 509.828,696	4	375.138,382 509.832,479	7.216
5	375.155,648 509.810,912	6	375.162,206 509.816,973	8.929
7	375.186,602 509.831,285	8	375.209,813 509.850,704	30.262
9	375.247,42 509.874,961	10	375.266,788 509.885,725	22.158

Punct început	X / Y	Punct sfârșit	X / Y	Lungime segment (** (m)
2	375.186,274 509.852,33	3	375.144,527 509.828,696	47.973
4	375.138,382 509.832,479	5	375.155,648 509.810,912	27.627
6	375.162,206 509.816,973	7	375.186,602 509.831,285	28.285
8	375.209,813 509.850,704	9	375.247,42 509.874,961	44.752
10	375.266,788 509.885,725	11	375.280,323 509.895,111	16.471

Punct început	X / Y	Punct sfârșit	X / Y	Lungime segment (** (m)
11	375.280,323 509.895,111	12	375.292,172 509.905,175	15.546
13	375.296,251 509.910,062	14	375.310,419 509.924,248	20.048
15	375.324,242 509.933,199	16	375.336,988 509.943,753	16.548
17	375.345,889 509.949,213	18	375.344,55 509.956,607	7.514
19	375.335,402 509.948,97	20	375.328,246 509.943,585	8.956
21	375.283,838 509.913,692	22	375.243,508 509.884,252	49.932
23	375.221,766 509.874,891	1	375.223,572 509.871,151	4.153

Punct început	X / Y	Punct sfârșit	X / Y	Lungime segment (** (m)
12	375.292,172 509.905,175	13	375.296,251 509.910,062	6.366
14	375.310,419 509.924,248	15	375.324,242 509.933,199	16.469
16	375.336,988 509.943,753	17	375.345,889 509.949,213	10.442
18	375.344,55 509.956,607	19	375.335,402 509.948,97	11.916
20	375.328,246 509.943,585	21	375.283,838 509.913,692	53.532
22	375.243,508 509.884,252	23	375.221,766 509.874,891	23.672

** Lungimile segmentelor sunt determinate în planul de proiecție Stereo 70 și sunt rotunjite la 1 milimetru.

*** Distanța dintre puncte este formată din segmente cumulate ce sunt mai mici decât valoarea 1 milimetru.

**DATE DESPRE IMOBILUL NR. 80601**

Oficiul de Cadastru și Publicitate Imobiliară ALBA
Biroul de Cadastru și Publicitate Imobiliară Alba Iulia

A. Partea I. Descrierea imobilului

TEREN Extravilan

Adresa: Jud. Alba

Nr. Crt	Nr cadastral Nr. topografic	Suprafața* (mp)	Observații / Referințe
A1		1.457	Sector cadastral:211 Teren neimpregmuit;

B. Partea II. Proprietari și acte

Inscrieri privitoare la dreptul de proprietate și alte drepturi reale		Referințe
1 / 11/04/2023		
Act Normativ nr. 7, din 13/03/1996 emis de PARLAMENTUL ROMÂNIEI;		
B1	Inscrierea provizorie, drept de PROPRIETATE, dobandit prin Lege, cota actuala 1/1	A1
1) UAT METEȘ, CIF:4562150, PROPRIETAR NEIDENTIFICAT		

C. Partea III. SARCINI .

Inscrieri privind dezmembramintele dreptului de proprietate, drepturi reale de garanție și sarcini	Referințe
NU SUNT	

Anexa Nr. 1 La Partea I

Teren

Nr cadastral	Suprafața (mp)*	Observații / Referințe
	1.457	

* Suprafața este determinată în planul de proiecție Stereo 70.

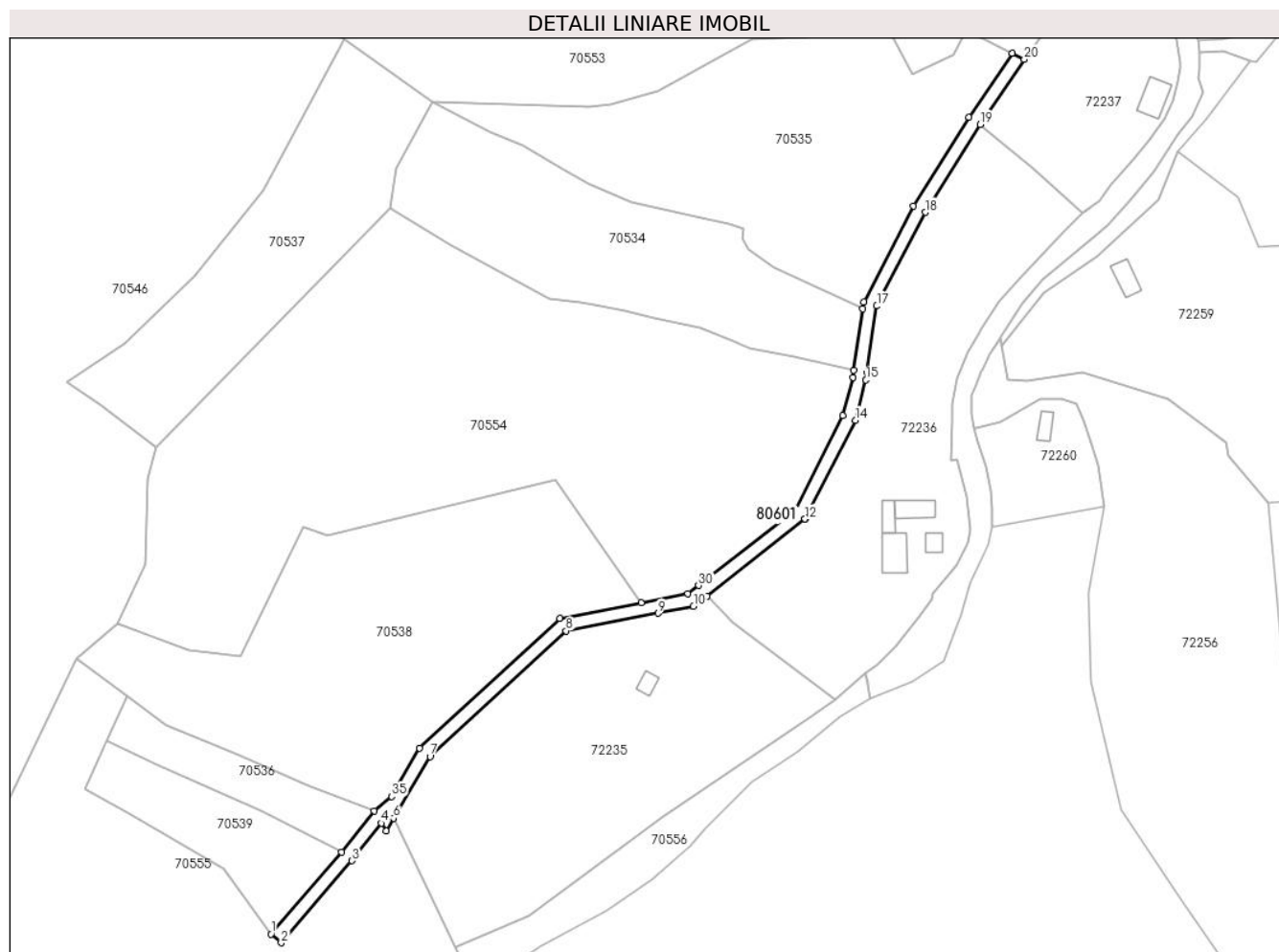

Date referitoare la teren

Crt	Categorie folosință	Intravilan	Suprafața (mp)	Tarla	Parcelă	Nr. topo	Observații / Referințe
1	drum	NU	1.457	-	-	-	

Lungime Segmente

1) Valorile lungimilor segmentelor sunt obținute din proiecție în plan.

Punct început	X / Y	Punct sfârșit	X / Y	Lungime segment (** (m)	Punct început	X / Y	Punct sfârșit	X / Y	Lungime segment (** (m)
1	375.166,485 509.878,705	2	375.169,51 509.876,088	4.0	2	375.169,51 509.876,088	3	375.190,715 509.900,596	32.408
3	375.190,715 509.900,596	4	375.199,549 509.911,875	14.327	4	375.199,549 509.911,875	5	375.200,948 509.909,504	2.753
5	375.200,948 509.909,504	6	375.203,202 509.913,34	4.449	6	375.203,202 509.913,34	7	375.214,054 509.931,809	21.421
7	375.214,054 509.931,809	8	375.254,837 509.969,402	55.466	8	375.254,837 509.969,402	9	375.282,329 509.974,686	27.995
9	375.282,329 509.974,686	10	375.292,921 509.976,722	10.786	10	375.292,921 509.976,722	11	375.296,926 509.979,86	5.087

Punct început	X / Y	Punct sfârșit	X / Y	Lungime segment (** (m)
11	375.296,926 509.979,86	12	375.326,294 510.002,867	37.308
13	375.326,454 510.002,992	14	375.341,408 510.032,432	33.02
15	375.344,534 510.044,458	16	375.344,87 510.046,731	2.298
17	375.347,805 510.066,583	18	375.362,275 510.094,576	31.511
19	375.378,698 510.120,883	20	375.391,945 510.140,37	23.563
21	375.388,35 510.142,198	22	375.375,346 510.123,067	23.132
23	375.358,796 510.096,557	24	375.343,946 510.067,828	32.34
25	375.343,632 510.065,705	26	375.340,927 510.047,411	18.493
27	375.340,608 510.045,256	28	375.337,645 510.033,857	11.778
29	375.323,289 510.005,594	30	375.294,459 509.983,008	36.623
31	375.291,216 509.980,468	32	375.277,294 509.977,792	14.177
33	375.252,963 509.973,115	34	375.210,906 509.934,348	57.199
35	375.202,571 509.919,822	36	375.197,369 509.915,571	6.718
37	375.187,626 509.903,139	1	375.166,485 509.878,705	32.31

Punct început	X / Y	Punct sfârșit	X / Y	Lungime segment (** (m)
12	375.326,294 510.002,867	13	375.326,454 510.002,992	0.203
14	375.341,408 510.032,432	15	375.344,534 510.044,458	12.426
16	375.344,87 510.046,731	17	375.347,805 510.066,583	20.068
18	375.362,275 510.094,576	19	375.378,698 510.120,883	31.012
20	375.391,945 510.140,37	21	375.388,35 510.142,198	4.032
22	375.375,346 510.123,067	23	375.358,796 510.096,557	31.252
24	375.343,946 510.067,828	25	375.343,632 510.065,705	2.146
26	375.340,927 510.047,411	27	375.340,608 510.045,256	2.178
28	375.337,645 510.033,857	29	375.323,289 510.005,594	31.7
30	375.294,459 509.983,008	31	375.291,216 509.980,468	4.12
32	375.277,294 509.977,792	33	375.252,963 509.973,115	24.776
34	375.210,906 509.934,348	35	375.202,571 509.919,822	16.748
36	375.197,369 509.915,571	37	375.187,626 509.903,139	15.795

** Lungimile segmentelor sunt determinate în planul de proiecție Stereo 70 și sunt rotunjite la 1 milimetru.

*** Distanța dintre puncte este formată din segmente cumulate ce sunt mai mici decât valoarea 1 milimetru.

