

**DATE DESPRE IMOBILUL NR. 72624**

Oficiul de Cadastru și Publicitate Imobiliară ALBA
Biroul de Cadastru și Publicitate Imobiliară Alba Iulia

A. Partea I. Descrierea imobilului

TEREN Intravilan

Adresa: Loc. Tauti, Jud. Alba

Nr. Crt	Nr cadastral Nr. topografic	Suprafața* (mp)	Observații / Referințe
A1	71515	1.274	Sector cadastral:183 Teren neimpregmuit;

B. Partea II. Proprietari și acte

Inscrieri privitoare la dreptul de proprietate și alte drepturi reale		Referințe
30792 / 12/08/2015		
Act Notarial nr. 1219, din 11/08/2015 emis de Luha Vasile;		
B1	Se infiinteaza cartea funciara 71515 a imobilului cu numarul cadastral 71515/Metes, rezultat din dezmembrarea imobilului cu numarul cadastral 71512 inscris in cartea funciara 71512;	A1
Act Administrativ nr. 19560/666, din 19/05/2015 emis de CJPSDPAT ALBA (act administrativ nr. 6184/18-02-2015 emis de BCPI ALBA IULIA;documentatie cadastrala);		
B2	Imobilul de sub A1 s-a transcris din CFE 71342 (provenita din conversia cf nr.128 a loc.Tauti),nr.top.1181/1 <i>OBSERVATII: pozitie transcrisa din CF 71512/Metes, inscrisa prin incheierea nr. 23921 din 23/06/2015;</i>	A1
B3	Intabulare, drept de PROPRIETATEtitlu constituire in baza L18/1991,nr. cad.TP 924/1, dobandit prin Lege, cota actuala 1/1 1) PAROHIA ORTODOXĂ ROMÂNĂ TĂUȚI, CIF:6994383	A1

C. Partea III. SARCINI .

Inscrieri privind dezmembramintele dreptului de proprietate, drepturi reale de garanție și sarcini	Referințe
NU SUNT	

Anexa Nr. 1 La Partea I

Teren

Nr cadastral	Suprafața (mp)*	Observații / Referințe
71515	1.274	

* Suprafața este determinată în planul de proiecție Stereo 70.

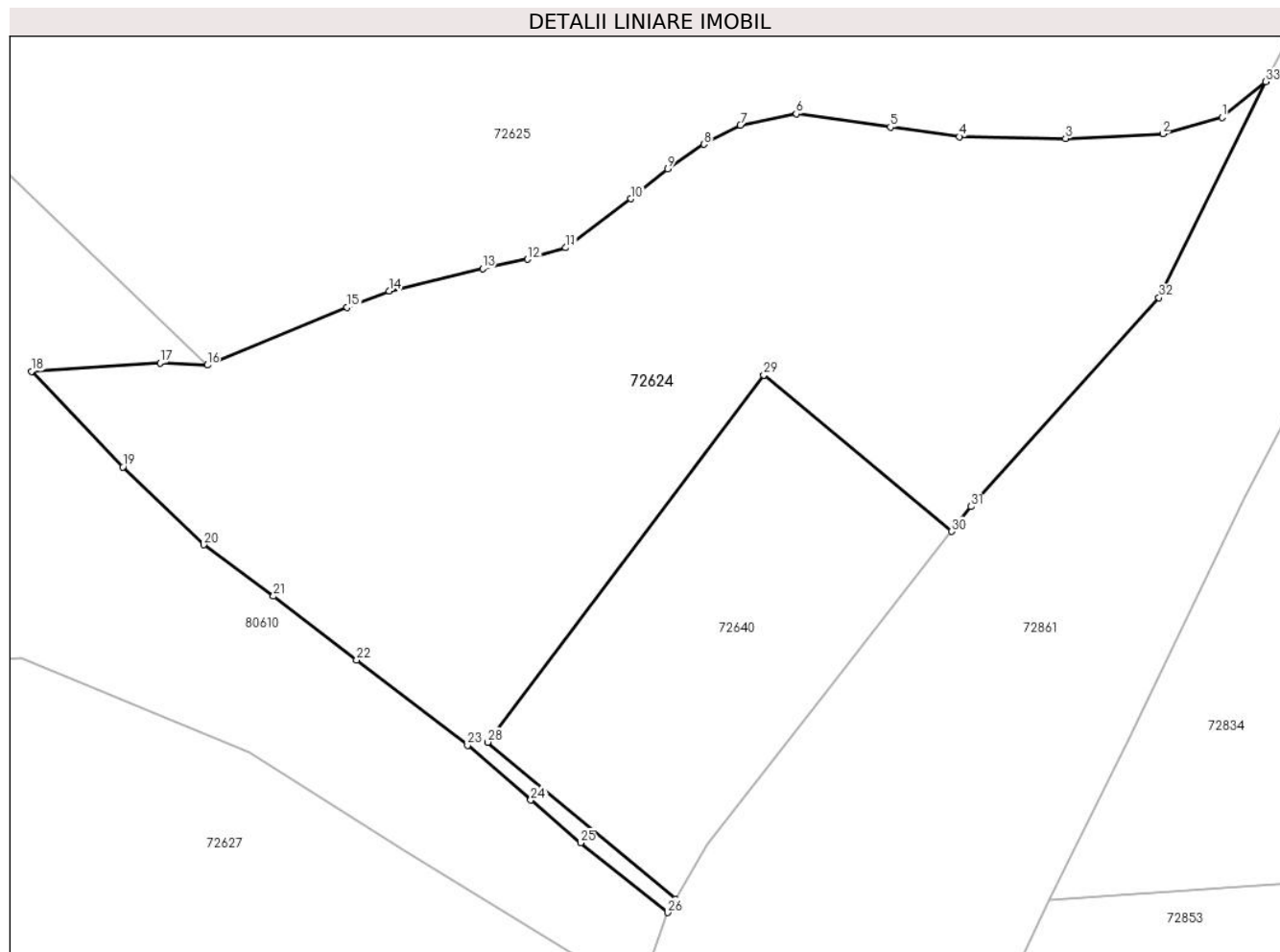

Date referitoare la teren

Crt	Categorie folosință	Intravilan	Suprafața (mp)	Tarla	Parcelă	Nr. topo	Observații / Referințe
1	neproductiv	DA	1.274	-	924/1/1	-	

Lungime Segmente

1) Valorile lungimilor segmentelor sunt obținute din proiecție în plan.

Punct început	X / Y	Punct sfârșit	X / Y	Lungime segment (** (m)
1	381.498,792 511.468,043	2	381.495,188 511.467,039	3.741
3	381.489,257 511.466,739	4	381.482,788 511.466,857	6.47
5	381.478,583 511.467,435	6	381.472,851 511.468,241	5.788
7	381.469,444 511.467,556	8	381.467,219 511.466,397	2.509
9	381.465,014 511.464,906	10	381.462,755 511.463,073	2.909

Punct început	X / Y	Punct sfârșit	X / Y	Lungime segment (** (m)
2	381.495,188 511.467,039	3	381.489,257 511.466,739	5.939
4	381.482,788 511.466,857	5	381.478,583 511.467,435	4.245
6	381.472,851 511.468,241	7	381.469,444 511.467,556	3.475
8	381.467,219 511.466,397	9	381.465,014 511.464,906	2.662
10	381.462,755 511.463,073	11	381.458,806 511.460,093	4.947

Punct început	X / Y	Punct sfârșit	X / Y	Lungime segment (** (m)
11	381.458,806 511.460,093	12	381.456,481 511.459,401	2.426
13	381.453,733 511.458,823	14	381.448,034 511.457,468	5.858
15	381.445,475 511.456,456	16	381.436,953 511.452,951	9.215
17	381.434,074 511.453,091	18	381.426,25 511.452,573	7.841
19	381.431,806 511.446,756	20	381.436,73 511.442,008	6.84
21	381.440,988 511.438,889	22	381.446,051 511.434,988	6.392
23	381.452,817 511.429,801	24	381.456,669 511.426,479	5.087
25	381.459,703 511.423,871	26	381.465,02 511.419,625	6.804
27	381.465,496 511.420,451	28	381.454,03 511.429,996	14.919
29	381.470,878 511.452,35	30	381.482,318 511.442,828	14.884
31	381.483,503 511.444,34	32	381.494,96 511.457,054	17.115
33	381.501,458 511.470,209	1	381.498,792 511.468,043	3.435

Punct început	X / Y	Punct sfârșit	X / Y	Lungime segment (** (m)
12	381.456,481 511.459,401	13	381.453,733 511.458,823	2.808
14	381.448,034 511.457,468	15	381.445,475 511.456,456	2.752
16	381.436,953 511.452,951	17	381.434,074 511.453,091	2.882
18	381.426,25 511.452,573	19	381.431,806 511.446,756	8.044
20	381.436,73 511.442,008	21	381.440,988 511.438,889	5.278
22	381.446,051 511.434,988	23	381.452,817 511.429,801	8.525
24	381.456,669 511.426,479	25	381.459,703 511.423,871	4.001
26	381.465,02 511.419,625	27	381.465,496 511.420,451	0.953
28	381.454,03 511.429,996	29	381.470,878 511.452,35	27.992
30	381.482,318 511.442,828	31	381.483,503 511.444,34	1.921
32	381.494,96 511.457,054	33	381.501,458 511.470,209	14.672

** Lungimile segmentelor sunt determinate în planul de proiecție Stereo 70 și sunt rotunjite la 1 milimetru.

*** Distanța dintre puncte este formată din segmente cumulate ce sunt mai mici decât valoarea 1 milimetru.

**DATE DESPRE IMOBILUL NR. 72625**

Oficiul de Cadastru și Publicitate Imobiliară ALBA
Biroul de Cadastru și Publicitate Imobiliară Alba Iulia

A. Partea I. Descrierea imobilului

TEREN Necunoscut

Adresa: Loc. Tauti, Jud. Alba

Nr. Crt	Nr cadastral Nr. topografic	Suprafața* (mp)	Observații / Referințe
A1		10.077	Sector cadastral:183 Teren imprejmuit;

Construcții

Crt	Nr cadastral Nr. topografic	Adresa	Observații / Referințe
A1.1		Loc. Tauti, Jud. Alba	Nr. niveluri:1; S. construita la sol:69 mp; S. construita desfasurata:69 mp; CASA DE LOCUIT

B. Partea II. Proprietari și acte

Inscrieri privitoare la dreptul de proprietate și alte drepturi reale		Referințe
/		
Act Normativ nr. 7, din 13/03/1996 emis de PARLAMENTUL ROMÂNIEI;		
B1	Intabulare, drept de PROPRIETATE, dobandit prin Lege, cota actuala 1/1 1) NEIDENTIFICAT NEIDENTIFICAT	A1
Act Administrativ nr. 10669, din 14/12/2023 emis de Primăria Comunei Meteș;		
B2	SE NOTEAZĂ POSESIA FAPTICĂ ÎN FAVOAREA LUI 1) BODEA MARIA-NASTASIA 2) BODEA GHEORGHE	A1
Act Administrativ nr. 1818, din 29/02/2024 emis de Primăria Comunei Meteș;		
B3	Intabulare, drept de PROPRIETATE, dobandit prin Construire, cota actuala 1/1 1) BODEA MARIA-NASTASIA 2) BODEA GHEORGHE	A1.1

C. Partea III. SARCINI .

Inscrieri privind dezmembramintele dreptului de proprietate, drepturi reale de garanție și sarcini	Referințe
NU SUNT	

Anexa Nr. 1 La Partea I

Teren

Nr cadastral	Suprafața (mp)*	Observații / Referințe
	10.077	

* Suprafața este determinată în planul de proiecție Stereo 70.

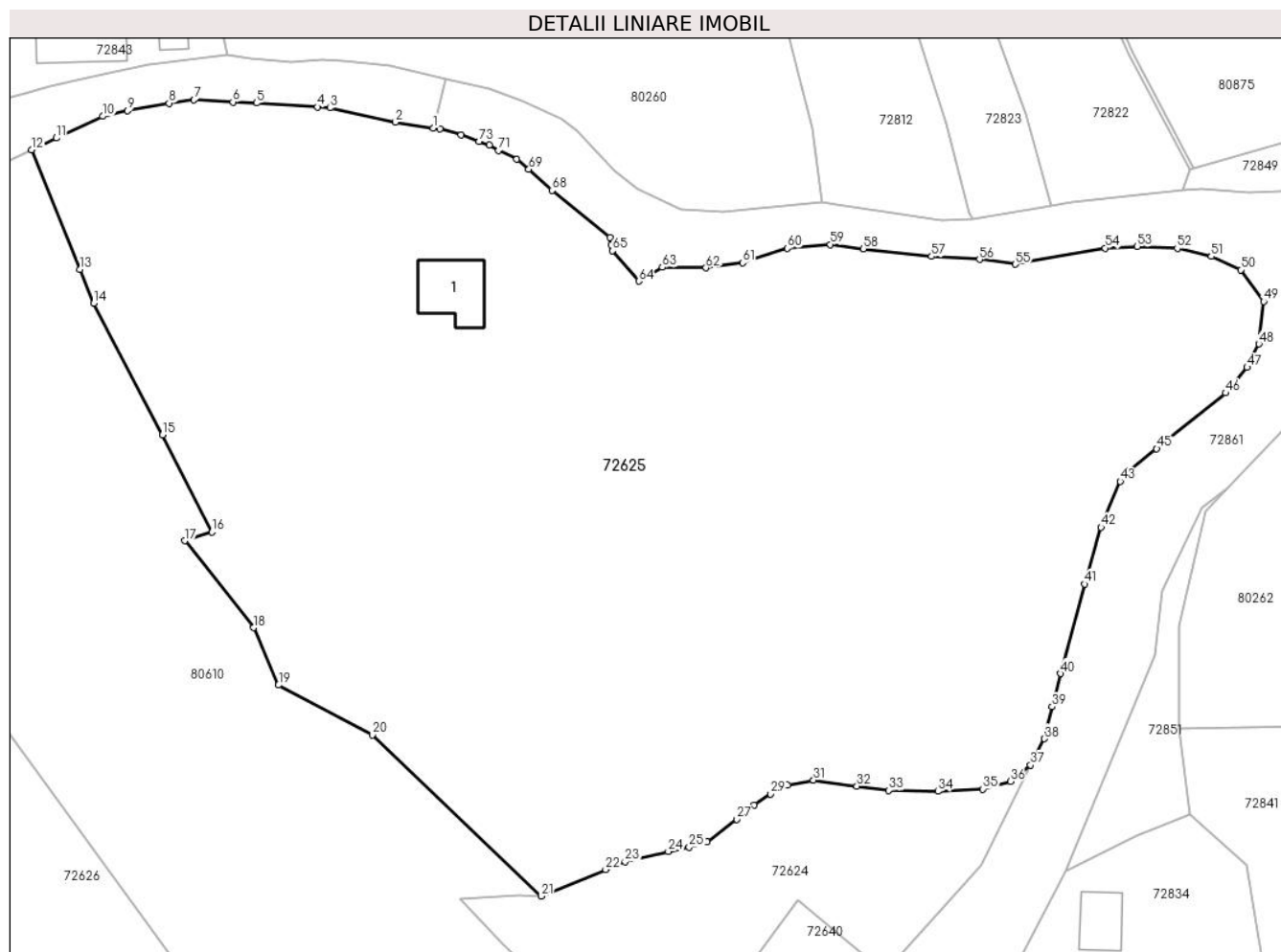

Date referitoare la teren

Crt	Categorie folosință	Intravilan	Suprafața (mp)	Tarla	Parcelă	Nr. topo	Observații / Referințe
1	curți constructii	DA	990	-	-	-	
2	faneata	DA	2.880	-	-	-	
3	faneata	NU	6.207	-	-	-	

Date referitoare la construcții

Crt	Număr	Destinație construcție	Supraf. (mp)	Situație juridică	Observații / Referințe
A1.1		construcții de locuințe	69	Cu acte	Nr. niveluri:1; S. construita la sol:69 mp; S. construita desfasurata:69 mp; CASA DE LOCUIT

Lungime Segmente

1) Valorile lungimilor segmentelor sunt obținute din proiecție în plan.

Punct început	X / Y	Punct sfârșit	X / Y	Lungime segment	Punct început	X / Y	Punct sfârșit	X / Y	Lungime segment	Punct început	X / Y	Punct sfârșit	X / Y	Lungime segment
1	381.422,768 511.554,096	2	381.417,798 511.554,861	5.029	2	381.417,798 511.554,861	3	381.409,141 511.556,73	8.856	3	381.409,141 511.556,73	4	381.407,502 511.556,853	1.644
4	381.407,502 511.556,853	5	381.399,476 511.557,382	8.043	5	381.399,476 511.557,382	6	381.396,374 511.557,513	3.105	6	381.396,374 511.557,513	7	381.391,253 511.557,785	5.128

Punct început	X / Y	Punct sfârșit	X / Y	Lungime segment	Punct început	X / Y	Punct sfârșit	X / Y	Lungime segment	Punct început	X / Y	Punct sfârșit	X / Y	Lungime segment
7	381.391,253 511.557,785	8	381.387,939 511.557,351	3.342	8	381.387,939 511.557,351	9	381.382,493 511.556,351	5.537	9	381.382,493 511.556,351	10	381.379,213 511.555,631	3.358
10	381.379,213 511.555,631	11	381.373,121 511.552,756	6.736	11	381.373,121 511.552,756	12	381.369,842 511.551,228	3.618	12	381.369,842 511.551,228	13	381.376,237 511.535,457	17.018
13	381.376,237 511.535,457	14	381.378,044 511.531,001	4.808	14	381.378,044 511.531,001	15	381.387,103 511.513,704	19.526	15	381.387,103 511.513,704	16	381.393,576 511.500,894	14.352
16	381.393,576 511.500,894	17	381.390,034 511.499,743	3.725	17	381.390,034 511.499,743	18	381.399,056 511.488,295	14.576	18	381.399,056 511.488,295	19	381.402,384 511.480,739	8.256
19	381.402,384 511.480,739	20	381.414,749 511.474,174	14.0	20	381.414,749 511.474,174	21	381.436,953 511.452,951	30.715	21	381.436,953 511.452,951	22	381.445,475 511.456,456	9.215
22	381.445,475 511.456,456	23	381.448,034 511.457,468	2.752	23	381.448,034 511.457,468	24	381.453,733 511.458,823	5.858	24	381.453,733 511.458,823	25	381.456,481 511.459,401	2.808
25	381.456,481 511.459,401	26	381.458,806 511.460,093	2.426	26	381.458,806 511.460,093	27	381.462,755 511.463,073	4.947	27	381.462,755 511.463,073	28	381.465,014 511.464,906	2.909
28	381.465,014 511.464,906	29	381.467,219 511.466,397	2.662	29	381.467,219 511.466,397	30	381.469,444 511.467,556	2.509	30	381.469,444 511.467,556	31	381.472,851 511.468,241	3.475
31	381.472,851 511.468,241	32	381.478,583 511.467,435	5.788	32	381.478,583 511.467,435	33	381.482,788 511.466,857	4.245	33	381.482,788 511.466,857	34	381.489,257 511.466,739	6.47
34	381.489,257 511.466,739	35	381.495,188 511.467,039	5.939	35	381.495,188 511.467,039	36	381.498,792 511.468,043	3.741	36	381.498,792 511.468,043	37	381.501,458 511.470,209	3.435
37	381.501,458 511.470,209	38	381.503,293 511.473,67	3.918	38	381.503,293 511.473,67	39	381.504,324 511.477,871	4.325	39	381.504,324 511.477,871	40	381.505,42 511.482,255	4.519
40	381.505,42 511.482,255	41	381.508,61 511.494,03	12.199	41	381.508,61 511.494,03	42	381.510,746 511.501,5	7.77	42	381.510,746 511.501,5	43	381.513,286 511.507,548	6.56
43	381.513,286 511.507,548	44	381.514,343 511.508,944	1.751	44	381.514,343 511.508,944	45	381.518,068 511.511,859	4.73	45	381.518,068 511.511,859	46	381.527,168 511.519,205	11.695
46	381.527,168 511.519,205	47	381.529,995 511.522,565	4.39	47	381.529,995 511.522,565	48	381.531,537 511.525,653	3.452	48	381.531,537 511.525,653	49	381.532,192 511.531,231	5.616
49	381.532,192 511.531,231	50	381.529,14 511.535,405	5.171	50	381.529,14 511.535,405	51	381.525,253 511.537,17	4.269	51	381.525,253 511.537,17	52	381.520,788 511.538,232	4.589
52	381.520,788 511.538,232	53	381.515,514 511.538,468	5.28	53	381.515,514 511.538,468	54	381.511,28 511.538,268	4.238	54	381.511,28 511.538,268	55	381.499,437 511.536,142	12.033
55	381.499,437 511.536,142	56	381.494,735 511.536,772	4.744	56	381.494,735 511.536,772	57	381.488,406 511.537,167	6.341	57	381.488,406 511.537,167	58	381.479,42 511.538,197	9.045
58	381.479,42 511.538,197	59	381.475,068 511.538,747	4.387	59	381.475,068 511.538,747	60	381.469,407 511.538,252	5.683	60	381.469,407 511.538,252	61	381.463,509 511.536,345	6.198
61	381.463,509 511.536,345	62	381.458,696 511.535,674	4.86	62	381.458,696 511.535,674	63	381.452,945 511.535,743	5.752	63	381.452,945 511.535,743	64	381.449,826 511.533,918	3.613
64	381.449,826 511.533,918	65	381.446,377 511.537,916	5.279	65	381.446,377 511.537,916	66	381.446,208 511.538,719	0.821	66	381.446,208 511.538,719	67	381.446,078 511.539,676	0.965
67	381.446,078 511.539,676	68	381.438,404 511.545,871	9.863	68	381.438,404 511.545,871	69	381.435,351 511.548,639	4.121	69	381.435,351 511.548,639	70	381.433,767 511.549,967	2.067
70	381.433,767 511.549,967	71	381.431,38 511.551,114	2.648	71	381.431,38 511.551,114	72	381.430,145 511.551,849	1.437	72	381.430,145 511.551,849	73	381.428,774 511.552,324	1.451
73	381.428,774 511.552,324	74	381.426,451 511.553,175	2.475	74	381.426,451 511.553,175	75	381.423,674 511.553,957	2.884	75	381.423,674 511.553,957	1	381.422,768 511.554,096	0.917

** Lungimile segmentelor sunt determinate în planul de proiecție Stereo 70 și sunt rotunjite la 1 milimetru.

*** Distanța dintre puncte este formată din segmente cumulate ce sunt mai mici decât valoarea 1 milimetru.

**DATE DESPRE IMOBILUL NR. 72626**

Oficiul de Cadastru și Publicitate Imobiliară ALBA
Biroul de Cadastru și Publicitate Imobiliară Alba Iulia

A. Partea I. Descrierea imobilului

TEREN Extravilan

Nr. CF vechi:147
Nr. topografic:1182/2

Adresa: Jud. Alba

Nr. Crt	Nr cadastral Nr. topografic	Suprafața* (mp)	Observații / Referințe
A1		6.135	Sector cadastral:183 Teren neimprejmuit;

B. Partea II. Proprietari și acte

Inscrieri privitoare la dreptul de proprietate și alte drepturi reale		Referințe
/		
Act Normativ nr. 7, din 13/03/1996 emis de PARLAMENTUL ROMÂNIEI;		
B1	Intabulare, drept de PROPRIETATE, dobândit prin Lege, cota actuala 1/1 1) NEIDENTIFICAT NEIDENTIFICAT	A1
Act Administrativ nr. 1815, din 29/02/2024 emis de Primăria Comunei Meteș;		
B1	SE NOTEAZĂ POSESIA FAPTICĂ ÎN FAVOAREA LUI 1) NEIDENTIFICAT NEIDENTIFICAT	A1

C. Partea III. SARCINI .

Inscrieri privind dezmembramentele dreptului de proprietate, drepturi reale de garanție și sarcini	Referințe
NU SUNT	

Anexa Nr. 1 La Partea I

Teren

Nr cadastral	Suprafața (mp)*	Observații / Referințe
	6.135	

* Suprafața este determinată în planul de proiecție Stereo 70.

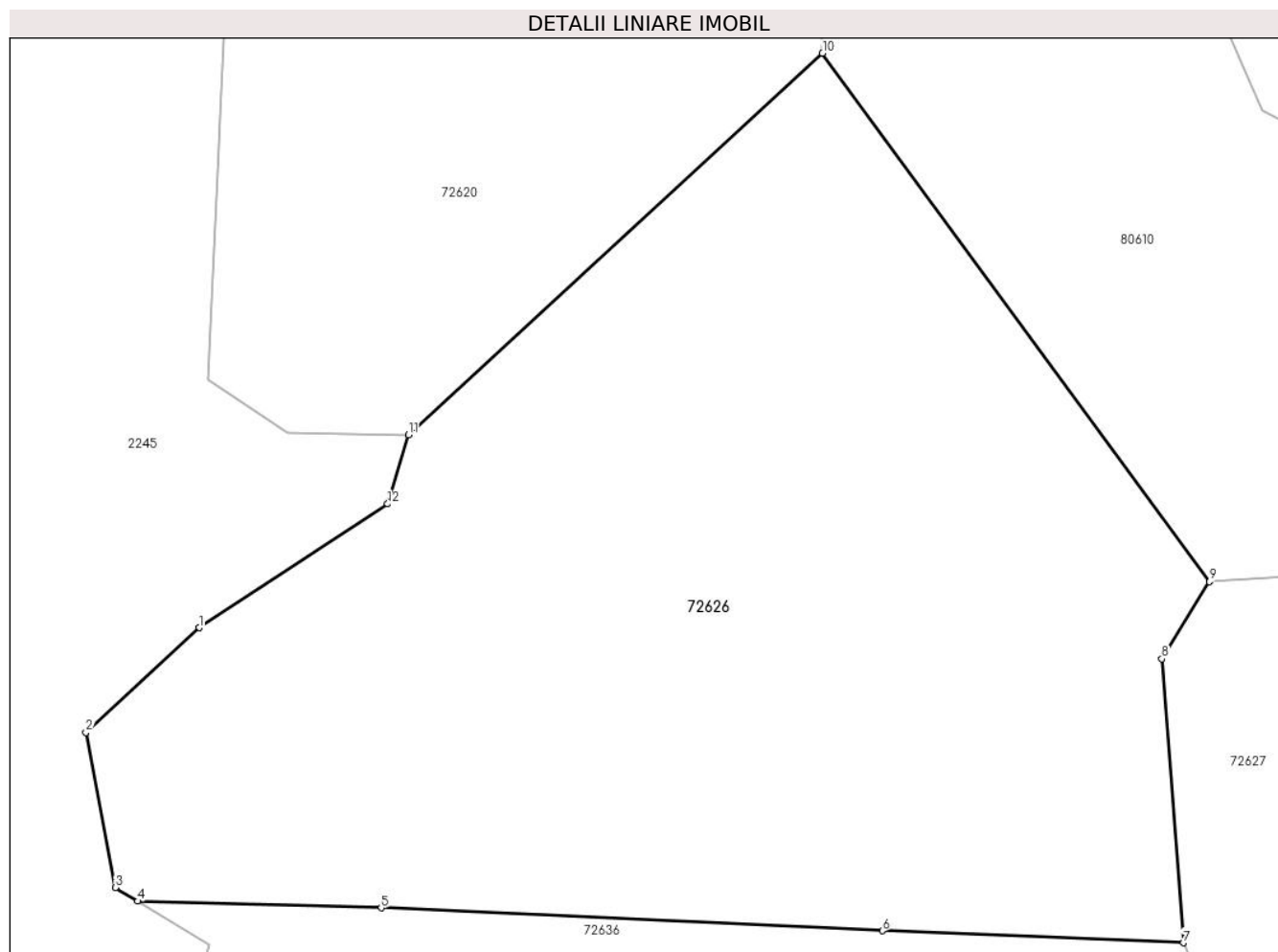

Date referitoare la teren

Crt	Categorie folosință	Intravilan	Suprafața (mp)	Tarla	Parcelă	Nr. topo	Observații / Referințe
1	faneata	NU	6.135	-	-	-	

Lungime Segmente

1) Valorile lungimilor segmentelor sunt obținute din proiecție în plan.

Punct început	X / Y	Punct sfârșit	X / Y	Lungime segment (** (m)
1	381.294,954 511.428,539	2	381.283,524 511.417,956	15.577
2	381.283,524 511.417,956	3	381.286,487 511.402,292	15.941
3	381.286,487 511.402,292	4	381.288,759 511.400,929	2.649
4	381.288,759 511.400,929	5	381.313,349 511.400,248	24.599
5	381.313,349 511.400,248	6	381.363,959 511.397,94	50.663

Punct început	X / Y	Punct sfârșit	X / Y	Lungime segment (** (m)
6	381.363,959 511.397,94	7	381.394,365 511.396,732	30.43
7	381.394,365 511.396,732	8	381.392,192 511.425,382	28.732
8	381.392,192 511.425,382	9	381.396,994 511.433,173	9.152
9	381.396,994 511.433,173	10	381.357,923 511.486,511	66.117
10	381.357,923 511.486,511	11	381.316,121 511.448,012	56.83
11	381.316,121 511.448,012	12	381.314,004 511.441,027	7.299
12	381.314,004 511.441,027	1	381.294,954 511.428,539	22.779

** Lungimile segmentelor sunt determinate în planul de proiecție Stereo 70 și sunt rotunjite la 1 milimetru.

*** Distanța dintre puncte este formată din segmente cumulate ce sunt mai mici decât valoarea 1 milimetru.

**DATE DESPRE IMOBILUL NR. 72627**

Oficiul de Cadastru și Publicitate Imobiliară ALBA
Biroul de Cadastru și Publicitate Imobiliară Alba Iulia

A. Partea I. Descrierea imobilului

TEREN Necunoscut

Adresa: Loc. Tauti, Nr. 165, Jud. Alba

Nr. Crt	Nr cadastral Nr. topografic	Suprafața* (mp)	Observații / Referințe
A1		5.578	Sector cadastral:183 Teren neimpregmuit;

Construcții

Crt	Nr cadastral Nr. topografic	Adresa	Observații / Referințe
A1.1		Loc. Tauti, Jud. Alba	Nr. niveluri:1; S. construita la sol:43 mp; CASA DE LOCUIT

B. Partea II. Proprietari și acte

Inscrieri privitoare la dreptul de proprietate și alte drepturi reale		Referințe
/		
Act Normativ nr. 7, din 13/03/1996 emis de PARLAMENTUL ROMÂNIEI;		
B1	Intabulare, drept de PROPRIETATE, dobandit prin Lege, cota actuala 1/1 1) NEIDENTIFICAT NEIDENTIFICAT	A1
Act Administrativ nr. 1809, din 29/02/2024 emis de Primăria Comunei Meteș;		
B2	SE NOTEAZĂ POSESIA FAPTICĂ ÎN FAVOAREA LUI 1) ANCA EMILIA	A1
Act Administrativ nr. 1810, din 29/02/2024 emis de Primăria Comunei Meteș;		
B3	Intabulare, drept de PROPRIETATE, dobandit prin Construire, cota actuala 1/1 1) ANCA EMILIA	A1.1

C. Partea III. SARCINI .

Inscrieri privind dezmembramintele dreptului de proprietate, drepturi reale de garanție și sarcini	Referințe
NU SUNT	

Anexa Nr. 1 La Partea I

Teren

Nr cadastral	Suprafața (mp)*	Observații / Referințe
	5.578	

* Suprafața este determinată în planul de proiecție Stereo 70.

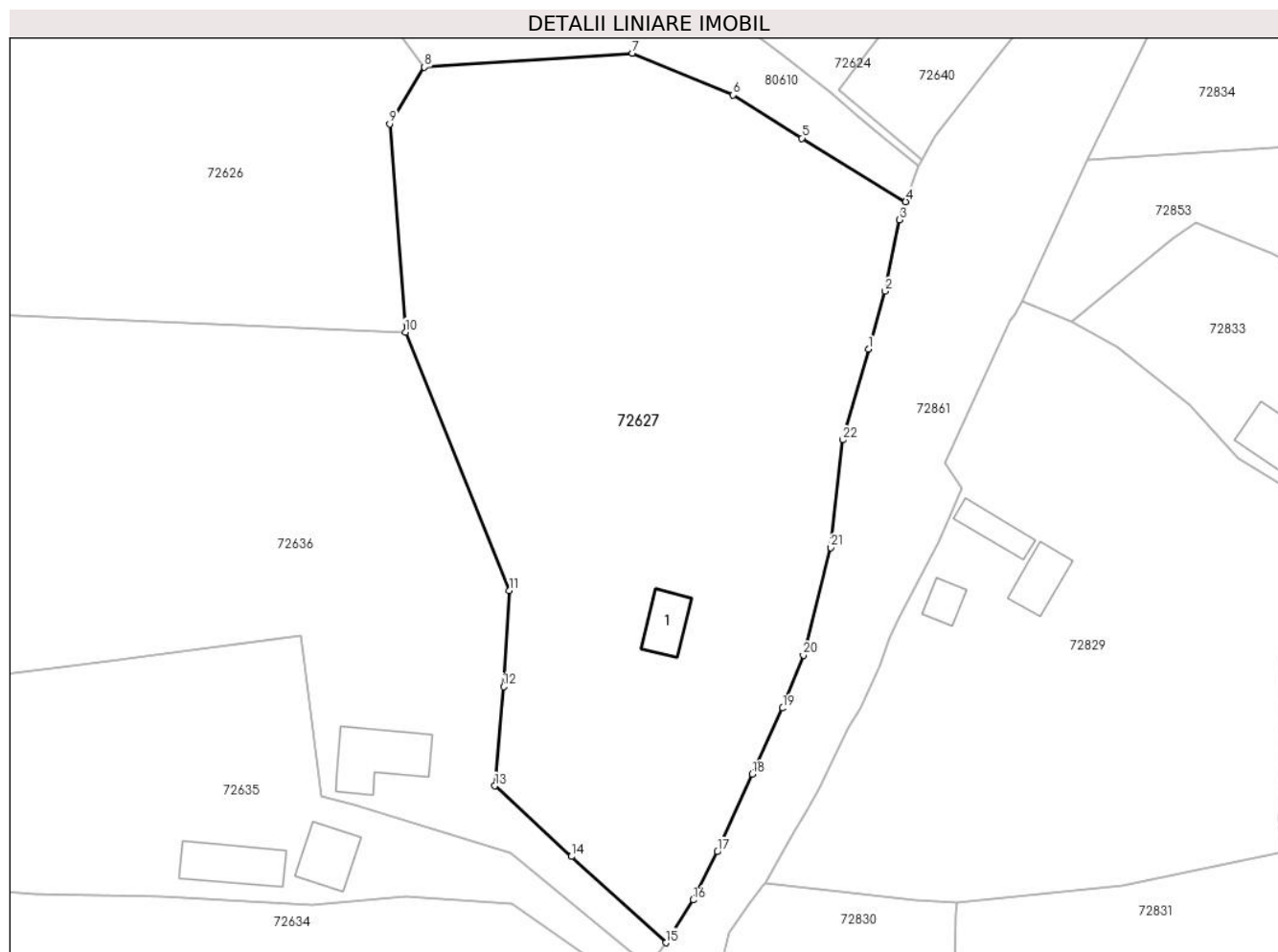

Date referitoare la teren

Crt	Categorie folosință	Intravilan	Suprafața (mp)	Tarla	Parcelă	Nr. topo	Observații / Referințe
1	curți construcții	DA	300	-	-	-	
2	faneata	DA	1.475	-	-	-	
3	faneata	NU	3.803	-	-	-	

Date referitoare la construcții

Crt	Număr	Destinație construcție	Supraf. (mp)	Situație juridică	Observații / Referințe
A1.1		construcții de locuințe	43	Cu acte	Nr. niveluri:1; S. construita la sol:43 mp; CASA DE LOCUIT

Lungime Segmente

1) Valorile lungimilor segmentelor sunt obținute din proiecție în plan.

Punct început	X / Y	Punct sfârșit	X / Y	Lungime segment (** (m)
1	381.458,108 511.394,427	2	381.460,411 511.402,363	8.263
3	381.462,347 511.412,192	4	381.463,244 511.414,685	2.649

Punct început	X / Y	Punct sfârșit	X / Y	Lungime segment (** (m)
2	381.460,411 511.402,363	3	381.462,347 511.412,192	10.018
4	381.463,244 511.414,685	5	381.448,972 511.423,417	16.731

Punct început	X / Y	Punct sfârșit	X / Y	Lungime segment (** (m)
5	381.448,972 511.423,417	6	381.439,495 511.429,37	11.192
7	381.425,631 511.435,105	8	381.396,994 511.433,173	28.702
9	381.392,192 511.425,382	10	381.394,365 511.396,732	28.732
11	381.408,688 511.361,159	12	381.407,881 511.347,963	13.221
13	381.406,673 511.334,325	14	381.417,213 511.324,592	14.346
15	381.430,222 511.312,733	16	381.433,972 511.318,615	6.976
17	381.437,314 511.325,251	18	381.442,089 511.335,932	11.699
19	381.446,305 511.345,016	20	381.449,16 511.352,291	7.815
21	381.452,932 511.367,084	22	381.454,586 511.381,917	14.925

Punct început	X / Y	Punct sfârșit	X / Y	Lungime segment (** (m)
6	381.439,495 511.429,37	7	381.425,631 511.435,105	15.003
8	381.396,994 511.433,173	9	381.392,192 511.425,382	9.152
10	381.394,365 511.396,732	11	381.408,688 511.361,159	38.349
12	381.407,881 511.347,963	13	381.406,673 511.334,325	13.691
14	381.417,213 511.324,592	15	381.430,222 511.312,733	17.603
16	381.433,972 511.318,615	17	381.437,314 511.325,251	7.43
18	381.442,089 511.335,932	19	381.446,305 511.345,016	10.015
20	381.449,16 511.352,291	21	381.452,932 511.367,084	15.267
22	381.454,586 511.381,917	1	381.458,108 511.394,427	12.996

** Lungimile segmentelor sunt determinate în planul de proiecție Stereo 70 și sunt rotunjite la 1 milimetru.

*** Distanța dintre puncte este formată din segmente cumulate ce sunt mai mici decât valoarea 1 milimetru.

**DATE DESPRE IMOBILUL NR. 72628**

Oficiul de Cadastru și Publicitate Imobiliară ALBA
Biroul de Cadastru și Publicitate Imobiliară Alba Iulia

A. Partea I. Descrierea imobilului

TEREN Necunoscut

Adresa: Loc. Tauti, Jud. Alba

Nr. Crt	Nr cadastral Nr. topografic	Suprafața* (mp)	Observații / Referințe
A1		4.797	Sector cadastral:183 Teren neimpregmuit;

B. Partea II. Proprietari și acte

Inscrieri privitoare la dreptul de proprietate și alte drepturi reale		Referințe
/		
Act Normativ nr. 7, din 13/03/1996 emis de PARLAMENTUL ROMÂNIEI;		
B1	Intabulare, drept de PROPRIETATE, dobândit prin Lege, cota actuala 1/1 1) NEIDENTIFICAT NEIDENTIFICAT	A1
Act Administrativ nr. 10827, din 14/12/2023 emis de Primăria Comunei Meteș;		
B2	SE NOTEAZĂ POSESIA FAPTICĂ ÎN FAVOAREA LUI 1) BOLCA VASILE	A1

C. Partea III. SARCINI .

Inscrieri privind dezmembramintele dreptului de proprietate, drepturi reale de garanție și sarcini	Referințe
NU SUNT	

Anexa Nr. 1 La Partea I

Teren

Nr cadastral	Suprafața (mp)*	Observații / Referințe
	4.797	

* Suprafața este determinată în planul de proiecție Stereo 70.

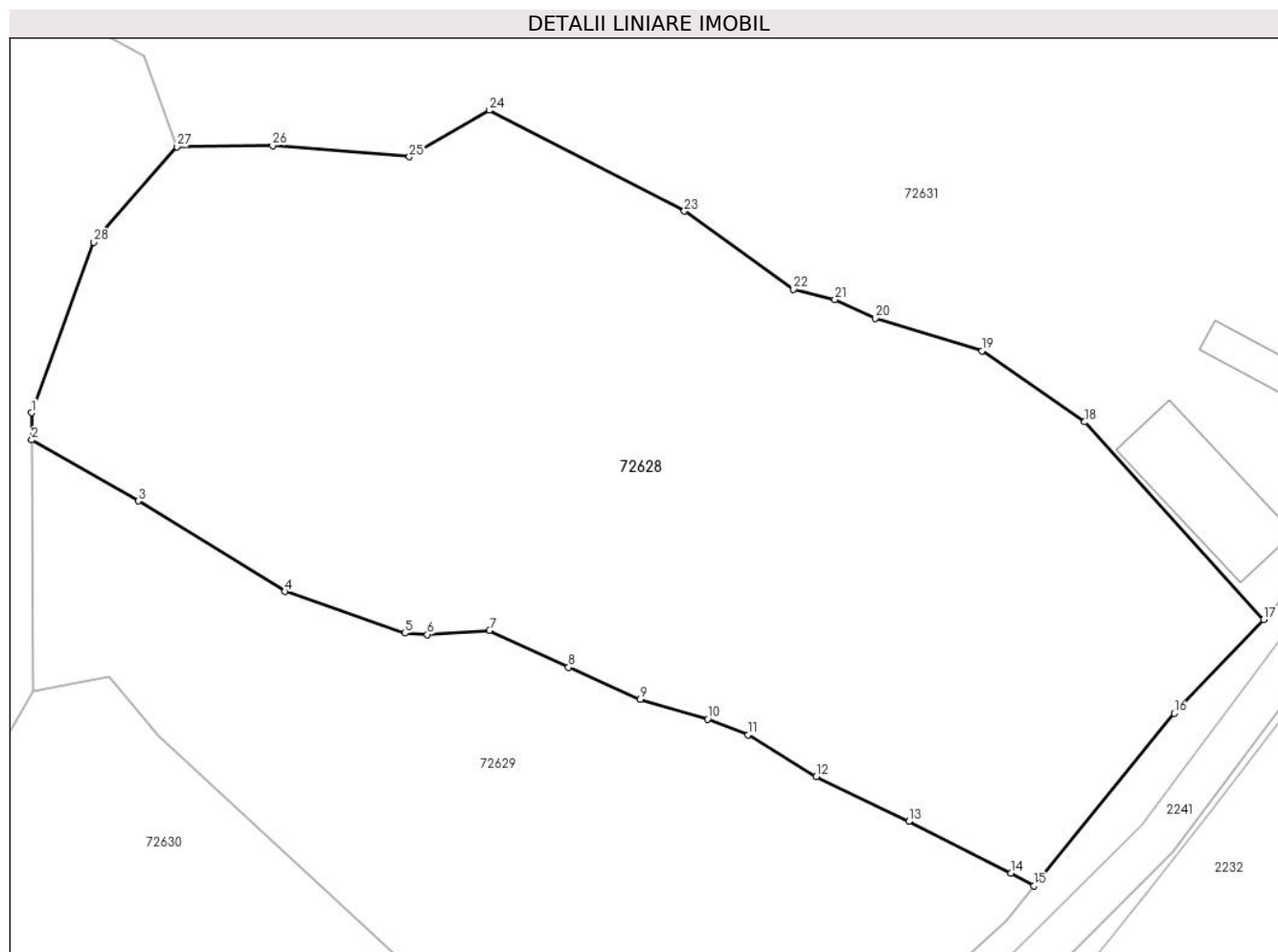

Date referitoare la teren

Crt	Categorie folosință	Intravilan	Suprafața (mp)	Tarla	Parcelă	Nr. topo	Observații / Referințe
1	faneata	DA	398	-	-	-	
2	faneata	NU	4.399	-	-	-	

Lungime Segmente

1) Valorile lungimilor segmentelor sunt obținute din proiecție în plan.

Punct început	X / Y	Punct sfârșit	X / Y	Lungime segment (** (m)
1	381.239,303 511.187,951	2	381.239,314 511.185,305	2.646
3	381.249,709 511.179,351	4	381.264,002 511.170,542	16.79
5	381.275,695 511.166,482	6	381.277,898 511.166,348	2.207
7	381.283,946 511.166,754	8	381.291,655 511.163,151	8.51

Punct început	X / Y	Punct sfârșit	X / Y	Lungime segment (** (m)
2	381.239,314 511.185,305	3	381.249,709 511.179,351	11.979
4	381.264,002 511.170,542	5	381.275,695 511.166,482	12.377
6	381.277,898 511.166,348	7	381.283,946 511.166,754	6.061
8	381.291,655 511.163,151	9	381.298,634 511.160,022	7.648

Punct început	X / Y	Punct sfârșit	X / Y	Lungime segment (** (m)	Punct început	X / Y	Punct sfârșit	X / Y	Lungime segment (** (m)
9	381.298,634 511.160,022	10	381.305,198 511.158,106	6.838	10	381.305,198 511.158,106	11	381.309,153 511.156,578	4.24
11	381.309,153 511.156,578	12	381.315,782 511.152,491	7.788	12	381.315,782 511.152,491	13	381.324,83 511.148,124	10.046
13	381.324,83 511.148,124	14	381.334,758 511.143,09	11.132	14	381.334,758 511.143,09	15	381.337,035 511.141,864	2.586
15	381.337,035 511.141,864	16	381.350,694 511.158,672	21.658	16	381.350,694 511.158,672	17	381.359,419 511.167,793	12.623
17	381.359,419 511.167,793	18	381.341,965 511.187,056	25.994	18	381.341,965 511.187,056	19	381.331,949 511.193,983	12.178
19	381.331,949 511.193,983	20	381.321,569 511.197,138	10.849	20	381.321,569 511.197,138	21	381.317,621 511.198,986	4.359
21	381.317,621 511.198,986	22	381.313,584 511.199,951	4.151	22	381.313,584 511.199,951	23	381.302,933 511.207,584	13.104
23	381.302,933 511.207,584	24	381.283,94 511.217,417	21.387	24	381.283,94 511.217,417	25	381.276,131 511.212,873	9.035
25	381.276,131 511.212,873	26	381.262,798 511.213,984	13.38	26	381.262,798 511.213,984	27	381.253,478 511.213,869	9.32
27	381.253,478 511.213,869	28	381.245,333 511.204,577	12.357	28	381.245,333 511.204,577	1	381.239,303 511.187,951	17.686

** Lungimile segmentelor sunt determinate în planul de proiecție Stereo 70 și sunt rotunjite la 1 milimetru.

*** Distanța dintre puncte este formată din segmente cumulate ce sunt mai mici decât valoarea 1 milimetru.

**DATE DESPRE IMOBILUL NR. 72629**

Oficiul de Cadastru și Publicitate Imobiliară ALBA
Biroul de Cadastru și Publicitate Imobiliară Alba Iulia

A. Partea I. Descrierea imobilului

TEREN Intravilan

Adresa: Loc. Tauti, Jud. Alba

Nr. Crt	Nr cadastral Nr. topografic	Suprafața* (mp)	Observații / Referințe
A1		2.932	Sector cadastral:183 Teren neimpregmuit;

B. Partea II. Proprietari și acte

Inscrieri privitoare la dreptul de proprietate și alte drepturi reale		Referințe
/		
Act Normativ nr. 7, din 13/03/1996 emis de PARLAMENTUL ROMÂNIEI;		
B1	Inscrierea provizorie, drept de PROPRIETATE, dobandit prin Lege, cota actuala 1/1	A1
1) UAT METEȘ, CIF:4562150, PROPRIETAR NEIDENTIFICAT		

C. Partea III. SARCINI .

Inscrieri privind dezmembramintele dreptului de proprietate, drepturi reale de garanție și sarcini	Referințe
NU SUNT	

Anexa Nr. 1 La Partea I

Teren

Nr cadastral	Suprafața (mp)*	Observații / Referințe
	2.932	

* Suprafața este determinată în planul de proiecție Stereo 70.

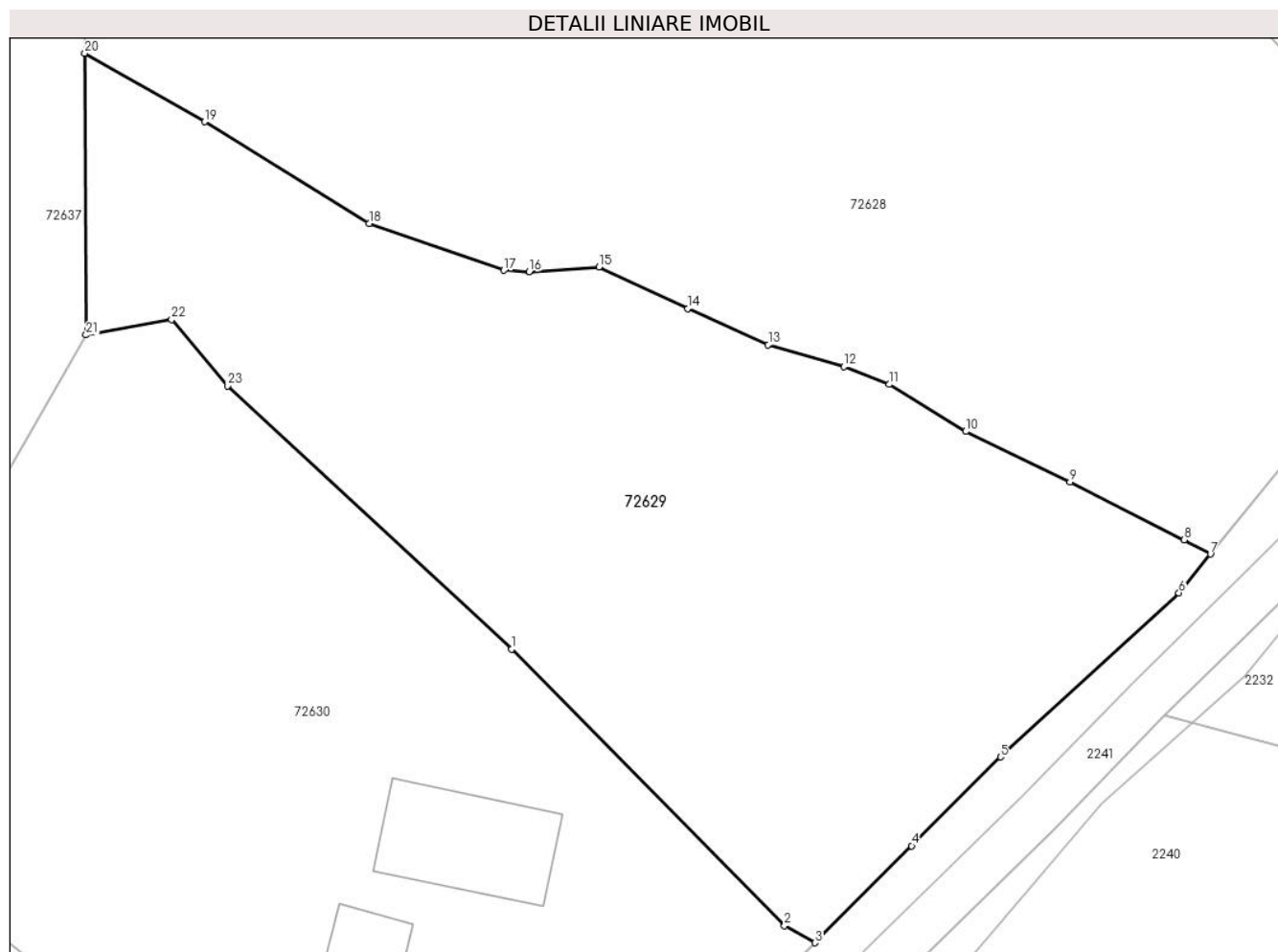

Date referitoare la teren

Crt	Categorie folosință	Intravilan	Suprafața (mp)	Tarla	Parcelă	Nr. topo	Observații / Referințe
1	faneata	DA	2.932	-	-	-	

Lungime Segmente

1) Valorile lungimilor segmentelor sunt obținute din proiecție în plan.

Punct început	X / Y	Punct sfârșit	X / Y	Lungime segment (** (m)
1	381.276,371 511.133,626	2	381.300,054 511.109,606	33.731
3	381.302,69 511.108,138	4	381.311,084 511.116,554	11.887
5	381.318,804 511.124,255	6	381.334,297 511.138,494	21.042
7	381.337,035 511.141,864	8	381.334,758 511.143,09	2.586
9	381.324,83 511.148,124	10	381.315,782 511.152,491	10.046

Punct început	X / Y	Punct sfârșit	X / Y	Lungime segment (** (m)
2	381.300,054 511.109,606	3	381.302,69 511.108,138	3.018
4	381.311,084 511.116,554	5	381.318,804 511.124,255	10.904
6	381.334,297 511.138,494	7	381.337,035 511.141,864	4.342
8	381.334,758 511.143,09	9	381.324,83 511.148,124	11.132
10	381.315,782 511.152,491	11	381.309,153 511.156,578	7.788

Punct început	X / Y	Punct sfârșit	X / Y	Lungime segment (** (m)
11	381.309,153 511.156,578	12	381.305,198 511.158,106	4.24
13	381.298,634 511.160,022	14	381.291,655 511.163,151	7.648
15	381.283,946 511.166,754	16	381.277,898 511.166,348	6.061
17	381.275,695 511.166,482	18	381.264,002 511.170,542	12.377
19	381.249,709 511.179,351	20	381.239,314 511.185,305	11.979
21	381.239,42 511.160,865	22	381.246,85 511.162,196	7.548
23	381.251,692 511.156,461	1	381.276,371 511.133,626	33.623

Punct început	X / Y	Punct sfârșit	X / Y	Lungime segment (** (m)
12	381.305,198 511.158,106	13	381.298,634 511.160,022	6.838
14	381.291,655 511.163,151	15	381.283,946 511.166,754	8.51
16	381.277,898 511.166,348	17	381.275,695 511.166,482	2.207
18	381.264,002 511.170,542	19	381.249,709 511.179,351	16.79
20	381.239,314 511.185,305	21	381.239,42 511.160,865	24.44
22	381.246,85 511.162,196	23	381.251,692 511.156,461	7.505

** Lungimile segmentelor sunt determinate în planul de proiecție Stereo 70 și sunt rotunjite la 1 milimetru.

*** Distanța dintre puncte este formată din segmente cumulate ce sunt mai mici decât valoarea 1 milimetru.

**DATE DESPRE IMOBILUL NR. 72630**

Oficiul de Cadastru și Publicitate Imobiliară ALBA
Biroul de Cadastru și Publicitate Imobiliară Alba Iulia

A. Partea I. Descrierea imobilului

TEREN Necunoscut

Adresa: Loc. Tauti, Nr. 172, Jud. Alba

Nr. Crt	Nr cadastral Nr. topografic	Suprafața* (mp)	Observații / Referințe
A1		3.660	Sector cadastral:183 Teren neimpregmuit;

Construcții

Crt	Nr cadastral Nr. topografic	Adresa	Observații / Referințe
A1.1		Loc. Tauti, Nr. 172, Jud. Alba	Nr. niveluri:1; S. construita la sol:123 mp; S. construita desfasurata:123 mp; ANEXA
A1.2		Loc. Tauti, Nr. 172, Jud. Alba	Nr. niveluri:1; S. construita la sol:73 mp; ANEXĂ

B. Partea II. Proprietari și acte

Inscrieri privitoare la dreptul de proprietate și alte drepturi reale		Referințe
/		
Act Normativ nr. 7, din 13/03/1996 emis de PARLAMENTUL ROMÂNIEI;		
B1	Intabulare, drept de PROPRIETATE, dobandit prin Lege, cota actuala 1/1 1) NEIDENTIFICAT NEIDENTIFICAT	A1
Act Administrativ nr. 10882, din 28/11/2023 emis de Primăria Comunei Meteș;		
B2	SE NOTEAZĂ POSESIA FAPTICĂ ÎN FAVOAREA LUI 1) MONEA VALENTIN	A1
Act Administrativ nr. 1808, din 29/02/2024 emis de Primăria Comunei Meteș;		
B3	Intabulare, drept de PROPRIETATE, dobandit prin Construire, cota actuala 1/1 1) MONEA VALENTIN	A1.1, A1.2

C. Partea III. SARCINI .

Inscrieri privind dezmembramintele dreptului de proprietate, drepturi reale de garanție și sarcini	Referințe
NU SUNT	

Anexa Nr. 1 La Partea I

Teren

Nr cadastral	Suprafața (mp)*	Observații / Referințe
	3.660	

* Suprafața este determinată în planul de proiecție Stereo 70.

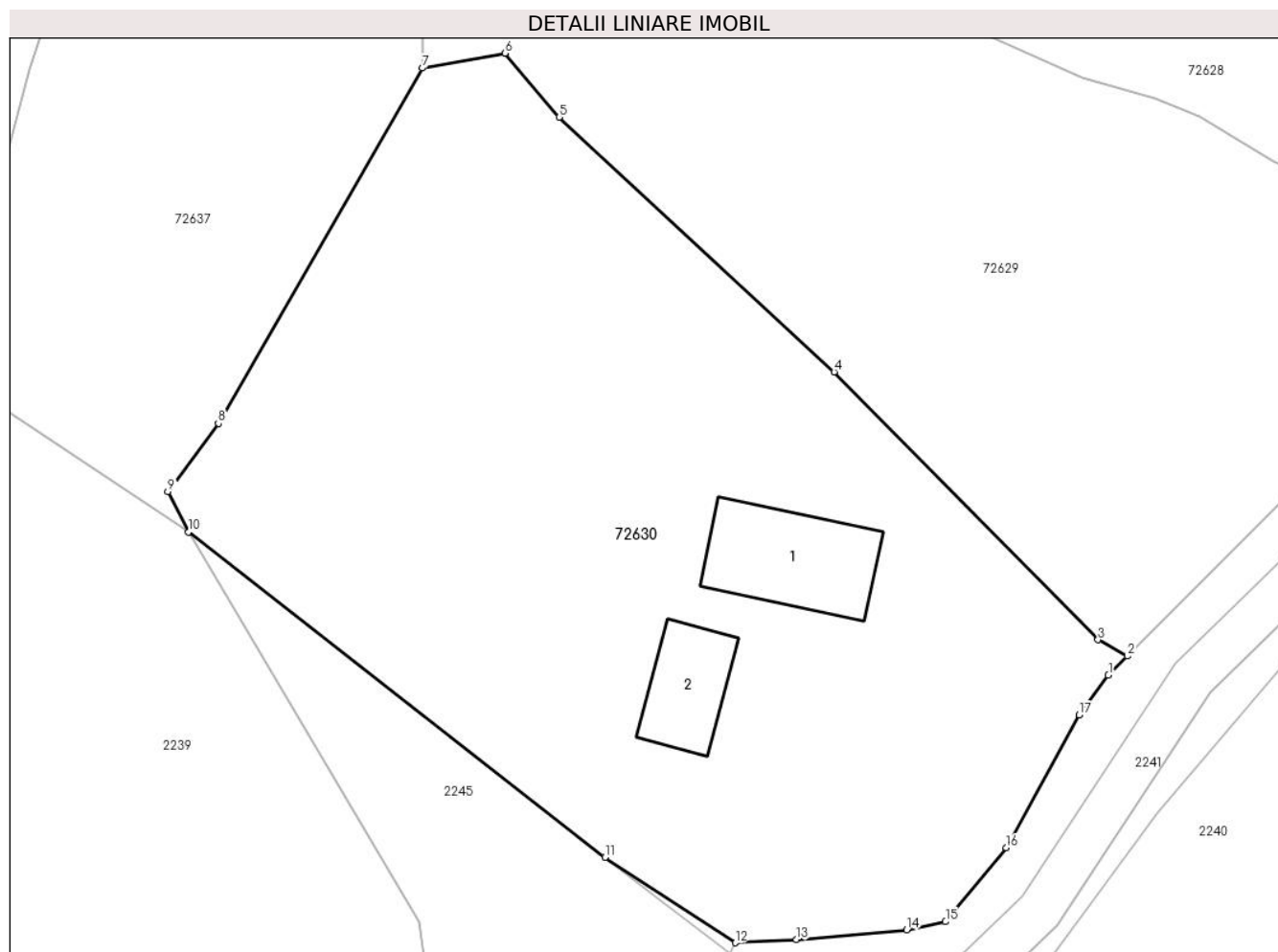

Date referitoare la teren

Crt	Categorie folosință	Intravilan	Suprafața (mp)	Tarla	Parcelă	Nr. topo	Observații / Referințe
1	curți construcții	DA	500	-	-	-	
2	faneata	DA	825	-	-	-	
3	faneata	NU	2.335	-	-	-	

Date referitoare la construcții

Crt	Număr	Destinație construcție	Supraf. (mp)	Situație juridică	Observații / Referințe
A1.1		construcții anexa	123	Cu acte	Nr. niveluri:1; S. construita la sol:123 mp; S. construita desfasurata:123 mp; ANEXA
A1.2		construcții anexa	73	Cu acte	Nr. niveluri:1; S. construita la sol:73 mp; ANEXĂ

Lungime Segmente

1) Valorile lungimilor segmentelor sunt obținute din proiecție în plan.

Punct început	X / Y	Punct sfârșit	X / Y	Lungime segment (** (m)
1	381.300,976 511.106,42	2	381.302,69 511.108,138	2.427

Punct început	X / Y	Punct sfârşit	X / Y	Lungime segment (** (m)
2	381.302,69 511.108,138	3	381.300,054 511.109,606	3.018
3	381.300,054 511.109,606	4	381.276,371 511.133,626	33.731
4	381.276,371 511.133,626	5	381.251,692 511.156,461	33.623
5	381.251,692 511.156,461	6	381.246,85 511.162,196	7.505
6	381.246,85 511.162,196	7	381.239,42 511.160,865	7.548
7	381.239,42 511.160,865	8	381.221,112 511.129,004	36.746
8	381.221,112 511.129,004	9	381.216,585 511.122,872	7.623
9	381.216,585 511.122,872	10	381.218,437 511.119,269	4.051
10	381.218,437 511.119,269	11	381.255,795 511.090,083	47.407
11	381.255,795 511.090,083	12	381.267,496 511.082,429	13.982
12	381.267,496 511.082,429	13	381.272,988 511.082,704	5.499
13	381.272,988 511.082,704	14	381.282,867 511.083,569	9.917
14	381.282,867 511.083,569	15	381.286,36 511.084,319	3.572
15	381.286,36 511.084,319	16	381.291,809 511.090,939	8.575
16	381.291,809 511.090,939	17	381.298,368 511.102,844	13.592
17	381.298,368 511.102,844	1	381.300,976 511.106,42	4.427

** Lungimile segmentelor sunt determinate în planul de proiecție Stereo 70 și sunt rotunjite la 1 milimetru.

*** Distanța dintre puncte este formată din segmente cumulate ce sunt mai mici decât valoarea 1 milimetru.

**DATE DESPRE IMOBILUL NR. 72631**

Oficiul de Cadastru și Publicitate Imobiliară ALBA
Biroul de Cadastru și Publicitate Imobiliară Alba Iulia

A. Partea I. Descrierea imobilului

TEREN Necunoscut

Adresa: Loc. Tauti, Nr. 171, Jud. Alba

Nr. Crt	Nr cadastral Nr. topografic	Suprafața* (mp)	Observații / Referințe
A1		6.827	Sector cadastral:183 Teren neimpregmuit;

Construcții

Crt	Nr cadastral Nr. topografic	Adresa	Observații / Referințe
A1.1		Loc. Tauti, Nr. 171, Jud. Alba	Nr. niveluri:2; S. construita la sol:124 mp; S. construita desfasurata:248 mp; CASA DE LOCUIT
A1.2		Loc. Tauti, Nr. 171, Jud. Alba	Nr. niveluri:1; S. construita la sol:36 mp; ANEXA

B. Partea II. Proprietari și acte

Inscrieri privitoare la dreptul de proprietate și alte drepturi reale		Referințe
/		
Act Normativ nr. 7, din 13/03/1996 emis de PARLAMENTUL ROMÂNIEI;		
B1	Intabulare, drept de PROPRIETATE, dobandit prin Lege, cota actuala 1/1 1) NEIDENTIFICAT NEIDENTIFICAT	A1
Act Administrativ nr. 10801, din 28/11/2023 emis de Primăria Comunei Meteș;		
B2	SE NOTEAZĂ POSESIA FAPTICĂ ÎN FAVOAREA LUI 1) MERMEZAN PARASCHIVA	A1
Act Administrativ nr. 1807, din 29/02/2024 emis de Primăria Comunei Meteș;		
B3	Intabulare, drept de PROPRIETATE, dobandit prin Construire, cota actuala 1/1 1) MERMEZAN PARASCHIVA	A1.1, A1.2

C. Partea III. SARCINI .

Inscrieri privind dezmembramintele dreptului de proprietate, drepturi reale de garanție și sarcini	Referințe
NU SUNT	

Anexa Nr. 1 La Partea I

Teren

Nr cadastral	Suprafața (mp)*	Observații / Referințe
	6.827	

* Suprafața este determinată în planul de proiecție Stereo 70.

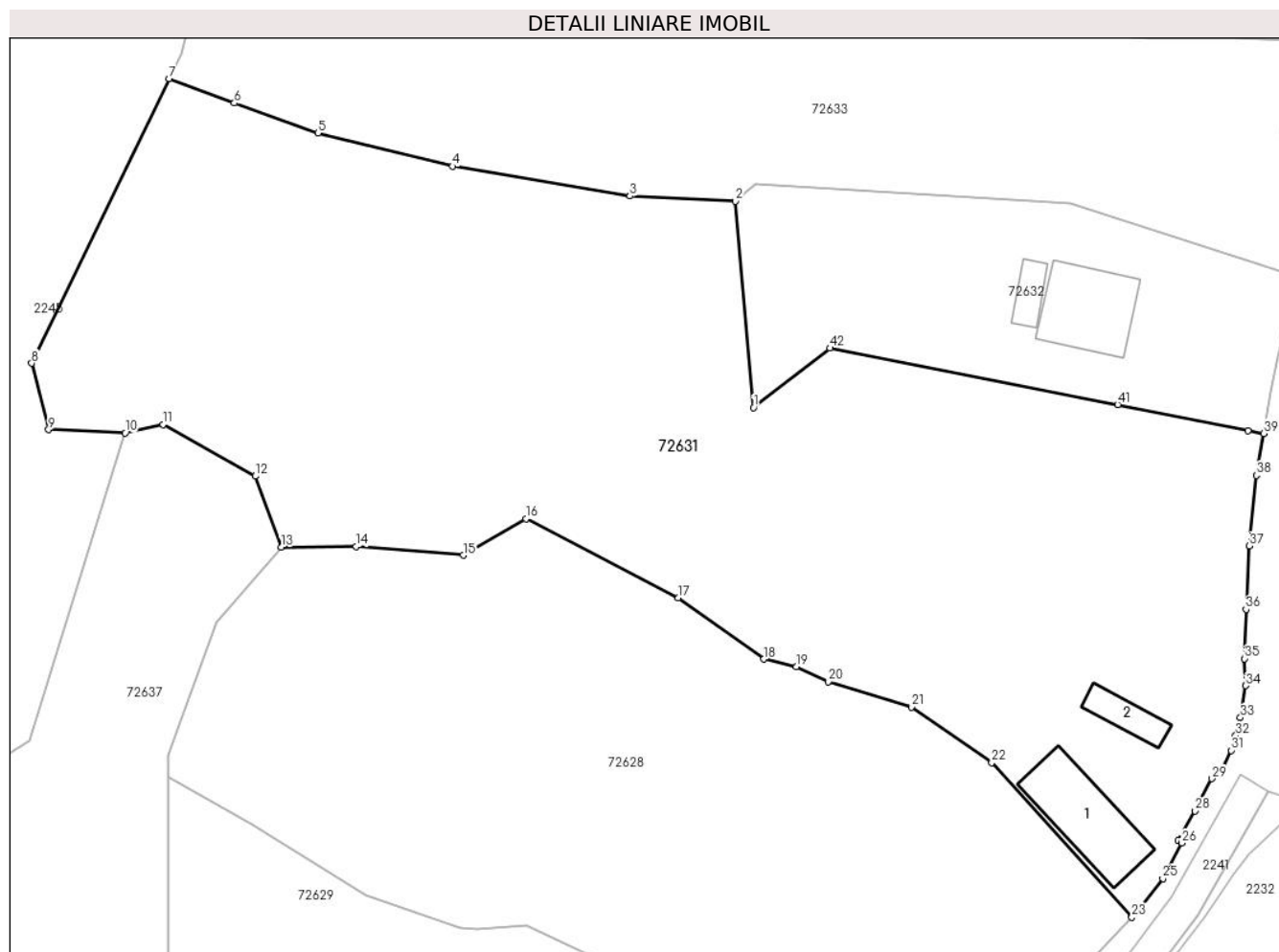

Date referitoare la teren

Crt	Categorie folosință	Intravilan	Suprafața (mp)	Tarla	Parcelă	Nr. topo	Observații / Referințe
1	curti constructii	DA	500	-	-	-	
2	faneata	DA	1.031	-	-	-	
3	faneata	NU	5.296	-	-	-	

Date referitoare la construcții

Crt	Număr	Destinație construcție	Supraf. (mp)	Situație juridică	Observații / Referințe
A1.1		construcții de locuințe	124	Cu acte	Nr. niveluri:2; S. construita la sol:124 mp; S. construita desfasurata:248 mp; CASA DE LOCUIT
A1.2		construcții anexa	36	Cu acte	Nr. niveluri:1; S. construita la sol:36 mp; ANEXA

Lungime Segmente

1) Valorile lungimilor segmentelor sunt obținute din proiecție în plan.

Punct început	X / Y	Punct sfârșit	X / Y	Lungime segment	Punct început	X / Y	Punct sfârșit	X / Y	Lungime segment	Punct început	X / Y	Punct sfârșit	X / Y	Lungime segment
1	381.312,276 511.231,244	2	381.310,033 511.256,943	25.797	2	381.310,033 511.256,943	3	381.296,915 511.257,582	13.134	3	381.296,915 511.257,582	4	381.274,775 511.261,303	22.45

Punct început	X / Y	Punct sfârșit	X / Y	Lungime segment	Punct început	X / Y	Punct sfârșit	X / Y	Lungime segment	Punct început	X / Y	Punct sfârșit	X / Y	Lungime segment
4	381.274,775 511.261,303	5	381.258,032 511.265,454	17.25	5	381.258,032 511.265,454	6	381.247,603 511.269,17	11.07 2	6	381.247,603 511.269,17	7	381.239,488 511.272,208	8.665
7	381.239,488 511.272,208	8	381.222,352 511.236,769	39.36 4	8	381.222,352 511.236,769	9	381.224,469 511.228,513	8.523	9	381.224,469 511.228,513	10	381.233,994 511.228,09	9.534
10	381.233,994 511.228,09	11	381.238,736 511.229,14	4.857	11	381.238,736 511.229,14	12	381.250,233 511.222,724	13.16 6	12	381.250,233 511.222,724	13	381.253,478 511.213,869	9.431
13	381.253,478 511.213,869	14	381.262,798 511.213,984	9.32	14	381.262,798 511.213,984	15	381.276,131 511.212,873	13.38	15	381.276,131 511.212,873	16	381.283,94 511.217,417	9.035
16	381.283,94 511.217,417	17	381.302,933 511.207,584	21.38 7	17	381.302,933 511.207,584	18	381.313,584 511.199,951	13.10 4	18	381.313,584 511.199,951	19	381.317,621 511.198,986	4.151
19	381.317,621 511.198,986	20	381.321,569 511.197,138	4.359	20	381.321,569 511.197,138	21	381.331,949 511.193,983	10.84 9	21	381.331,949 511.193,983	22	381.341,965 511.187,056	12.17 8
22	381.341,965 511.187,056	23	381.359,419 511.167,793	25.99 4	23	381.359,419 511.167,793	24	381.360,074 511.168,477	0.947	24	381.360,074 511.168,477	25	381.363,285 511.172,631	5.25
25	381.363,285 511.172,631	26	381.365,604 511.177,044	4.985	26	381.365,604 511.177,044	27	381.365,181 511.177,346	0.52	27	381.365,181 511.177,346	28	381.367,286 511.181,034	4.247
28	381.367,286 511.181,034	29	381.369,372 511.185,055	4.53	29	381.369,372 511.185,055	30	381.370,421 511.185,578	1.172	30	381.370,421 511.185,578	31	381.371,774 511.188,582	3.295
31	381.371,774 511.188,582	32	381.372,356 511.190,426	1.933	32	381.372,356 511.190,426	33	381.372,944 511.192,659	2.31	33	381.372,944 511.192,659	34	381.373,633 511.196,632	4.032
34	381.373,633 511.196,632	35	381.373,47 511.199,995	3.367	35	381.373,47 511.199,995	36	381.373,648 511.206,125	6.132	36	381.373,648 511.206,125	37	381.374,083 511.214,052	7.939
37	381.374,083 511.214,052	38	381.374,93 511.222,82	8.808	38	381.374,93 511.222,82	39	381.375,851 511.228,038	5.299	39	381.375,851 511.228,038	40	381.373,872 511.228,351	2.003
40	381.373,872 511.228,351	41	381.357,662 511.231,639	16.54	41	381.357,662 511.231,639	42	381.321,8 511.238,665	36.54 4	42	381.321,8 511.238,665	1	381.312,276 511.231,244	12.07 3

** Lungimile segmentelor sunt determinate în planul de proiecție Stereo 70 și sunt rotunjite la 1 milimetru.

*** Distanța dintre puncte este formată din segmente cumulate ce sunt mai mici decât valoarea 1 milimetru.

**DATE DESPRE IMOBILUL NR. 72632**

Oficiul de Cadastru și Publicitate Imobiliară ALBA
Biroul de Cadastru și Publicitate Imobiliară Alba Iulia

A. Partea I. Descrierea imobilului

TEREN Necunoscut

Nr. CF vechi:188

Nr. topografic:1184/2, 1185 PARTE

Adresa: Loc. Tauti, Nr. 171A, Jud. Alba

Nr. Crt	Nr cadastral Nr. topografic	Suprafața* (mp)	Observații / Referințe
A1		1.497	Sector cadastral:183 Teren neimprejmuit;

Construcții

Crt	Nr cadastral Nr. topografic	Adresa	Observații / Referințe
A1.1		Loc. Tauti, Str 171a, Jud. Alba	Nr. niveluri:1; S. construita la sol:112 mp; S. construita desfasurata:112 mp; CASĂ DE LOCUIT
A1.2		Loc. Tauti, Nr. 171A, Jud. Alba	Nr. niveluri:1; S. construita la sol:25 mp; ANEXĂ

B. Partea II. Proprietari și acte

Inscrieri privitoare la dreptul de proprietate și alte drepturi reale		Referințe
/		
Act Normativ nr. 7, din 13/03/1996 emis de PARLAMENTUL ROMÂNIEI;		
B1	Intabulare, drept de PROPRIETATE, dobandit prin Lege, cota actuala 1/1 1) NEIDENTIFICAT NEIDENTIFICAT	A1
Act Administrativ nr. 10611, din 08/01/2024 emis de Primăria Comunei Meteș;		
B2	SE NOTEAZĂ POSESIA FAPTICĂ ÎN FAVOAREA LUI 1) BĂCILĂ FLORIAN	A1
Act Administrativ nr. 1806, din 29/02/2024 emis de Primăria Comunei Meteș;		
B3	Intabulare, drept de PROPRIETATE, dobandit prin Construire, cota actuala 1/1 1) BĂCILĂ FLORIAN	A1.1, A1.2

C. Partea III. SARCINI .

Inscrieri privind dezmembramintele dreptului de proprietate, drepturi reale de garanție și sarcini	Referințe
NU SUNT	

Anexa Nr. 1 La Partea I

Teren

Nr cadastral	Suprafața (mp)*	Observații / Referințe
	1.497	

* Suprafața este determinată în planul de proiecție Stereo 70.

DETALII LINIARE IMOBIL

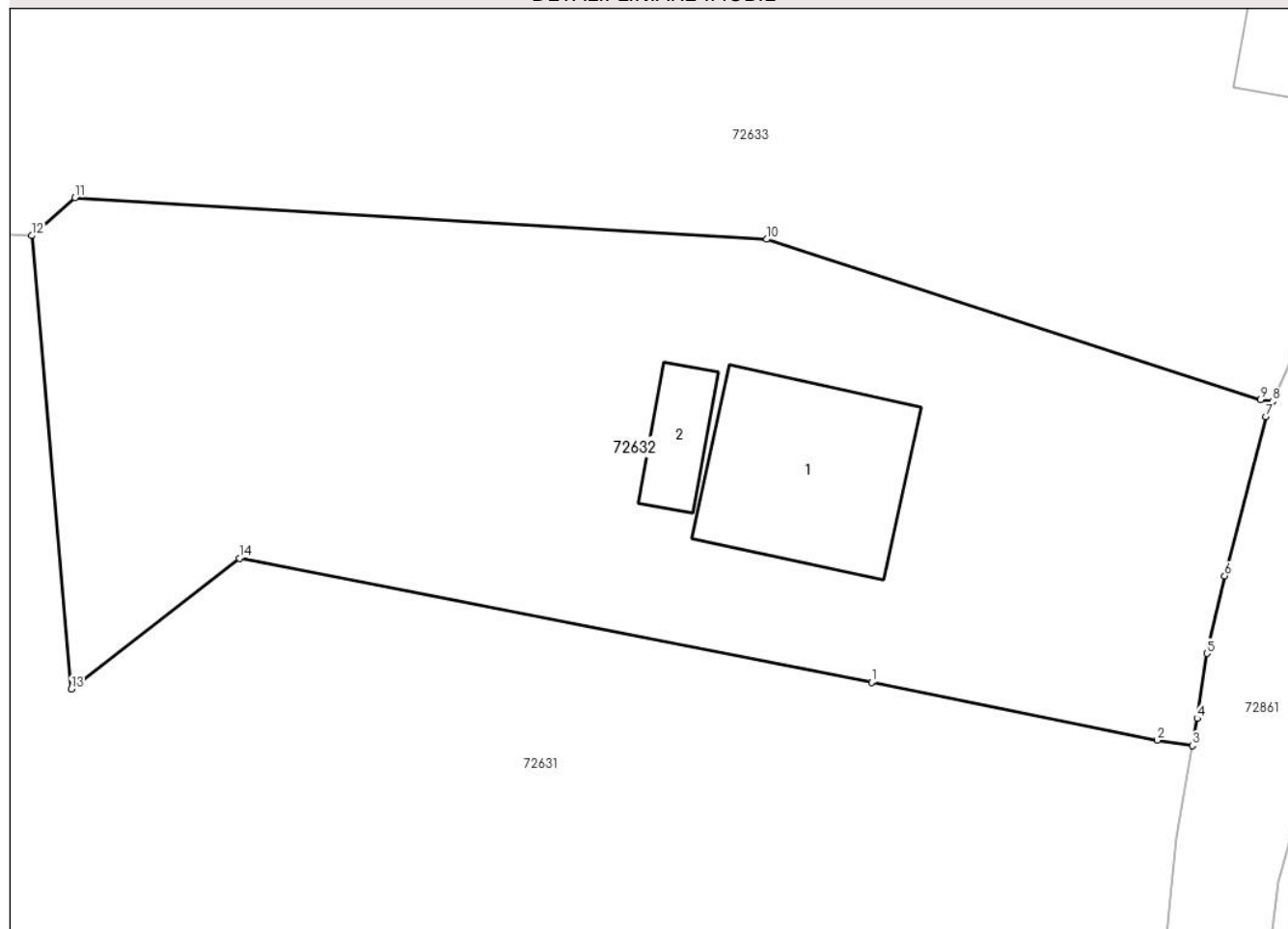

Date referitoare la teren

Crt	Categorie folosință	Intra vilan	Suprafața (mp)	Tarla	Parcelă	Nr. topo	Observații / Referințe
1	curți constructii	DA	200	-	-	-	
2	faneata	DA	208	-	-	-	
3	faneata	NU	1.089	-	-	-	

Date referitoare la construcții

Crt	Număr	Destinație construcție	Supraf. (mp)	Situație juridică	Observații / Referințe
A1.1		construcții de locuințe	112	Cu acte	Nr. niveluri:1; S. construita la sol:112 mp; S. construita desfasurata:112 mp; CASĂ DE LOCUIT
A1.2		construcții anexa	25	Cu acte	Nr. niveluri:1; S. construita la sol:25 mp; ANEXĂ

Lungime Segmente

1) Valorile lungimilor segmentelor sunt obținute din proiecție în plan.

Punct început	X / Y	Punct sfârșit	X / Y	Lungime segment (** (m)
1	381.357,662 511.231,639	2	381.373,872 511.228,351	16.54

Punct început	X / Y	Punct sfârșit	X / Y	Lungime segment (** (m)
2	381.373,872 511.228,351	3	381.375,851 511.228,038	2.003
3	381.375,851 511.228,038	4	381.376,124 511.229,582	1.568
4	381.376,124 511.229,582	5	381.376,678 511.233,264	3.724
5	381.376,678 511.233,264	6	381.377,684 511.237,654	4.504
6	381.377,684 511.237,654	7	381.380,034 511.246,686	9.333
7	381.380,034 511.246,686	8	381.380,409 511.247,539	0.931
8	381.380,409 511.247,539	9	381.379,725 511.247,661	0.695
9	381.379,725 511.247,661	10	381.351,702 511.256,737	29.456
10	381.351,702 511.256,737	11	381.312,478 511.259,088	39.294
11	381.312,478 511.259,088	12	381.310,033 511.256,943	3.252
12	381.310,033 511.256,943	13	381.312,276 511.231,244	25.797
13	381.312,276 511.231,244	14	381.321,8 511.238,665	12.073
14	381.321,8 511.238,665	1	381.357,662 511.231,639	36.544

** Lungimile segmentelor sunt determinate în planul de proiecție Stereo 70 și sunt rotunjite la 1 milimetru.

*** Distanța dintre puncte este formată din segmente cumulate ce sunt mai mici decât valoarea 1 milimetru.

**DATE DESPRE IMOBILUL NR. 72633**

Oficiul de Cadastru și Publicitate Imobiliară ALBA
Biroul de Cadastru și Publicitate Imobiliară Alba Iulia

A. Partea I. Descrierea imobilului

TEREN Necunoscut

Adresa: Loc. Tauti, Nr. 165, Jud. Alba

Nr. Crt	Nr cadastral Nr. topografic	Suprafața* (mp)	Observații / Referințe
A1		3.340	Sector cadastral:183 Teren neimpregmuit;

Construcții

Crt	Nr cadastral Nr. topografic	Adresa	Observații / Referințe
A1.1		Loc. Tauti, Nr. 165, Jud. Alba	Nr. niveluri:1; S. construita la sol:51 mp; ANEXA

B. Partea II. Proprietari și acte

Inscrieri privitoare la dreptul de proprietate și alte drepturi reale		Referințe
/		
Act Normativ nr. 7, din 13/03/1996 emis de PARLAMENTUL ROMÂNIEI;		
B1	Intabulare, drept de PROPRIETATE, dobandit prin Lege, cota actuala 1/1 1) NEIDENTIFICAT NEIDENTIFICAT	A1
Act Administrativ nr. 1812, din 29/02/2024 emis de Primăria Comunei Meteș;		
B2	SE NOTEAZĂ POSESIA FAPTICĂ ÎN FAVOAREA LUI 1) ANCA EMILIA	A1
Act Administrativ nr. 1813, din 29/02/2024 emis de Primăria Comunei Meteș;		
B3	Intabulare, drept de PROPRIETATE, dobandit prin Constituire, cota actuala 1/1 1) ANCA EMILIA	A1.1

C. Partea III. SARCINI .

Inscrieri privind dezmembramintele dreptului de proprietate, drepturi reale de garanție și sarcini	Referințe
NU SUNT	

Anexa Nr. 1 La Partea I

Teren

Nr cadastral	Suprafața (mp)*	Observații / Referințe
	3.340	

* Suprafața este determinată în planul de proiecție Stereo 70.



Date referitoare la teren

Crt	Categorie folosință	Intravilan	Suprafața (mp)	Tarla	Parcelă	Nr. topo	Observații / Referințe
1	curti constructii	DA	270	-	-	-	
2	faneata	DA	800	-	-	-	
3	faneata	NU	2.270	-	-	-	

Date referitoare la construcții

Crt	Număr	Destinație construcție	Supraf. (mp)	Situație juridică	Observații / Referințe
A1.1		construcții anexa	51	Cu acte	Nr. niveluri:1; S. construita la sol:51 mp; ANEXA

Lungime Segmente

1) Valorile lungimilor segmentelor sunt obținute din proiecție în plan.

Punct început	X / Y	Punct sfârșit	X / Y	Lungime segment (** (m)	Punct început	X / Y	Punct sfârșit	X / Y	Lungime segment (** (m)
1	381.313,038 511.282,082	2	381.289,914 511.282,862	23.137	2	381.289,914 511.282,862	3	381.266,211 511.284,142	23.738
3	381.266,211 511.284,142	4	381.255,869 511.285,377	10.415	4	381.255,869 511.285,377	5	381.250,618 511.286,302	5.332

Punct început	X / Y	Punct sfârșit	X / Y	Lungime segment (** (m)
5	381.250,618 511.286,302	6	381.244,0 511.287,469	6.72
7	381.240,979 511.275,292	8	381.239,488 511.272,208	3.426
9	381.247,603 511.269,17	10	381.258,032 511.265,454	11.072
11	381.274,775 511.261,303	12	381.296,915 511.257,582	22.45
13	381.310,033 511.256,943	14	381.312,478 511.259,088	3.252
15	381.351,702 511.256,737	16	381.379,725 511.247,661	29.456
17	381.380,409 511.247,539	18	381.388,272 511.265,401	19.516
19	381.391,625 511.273,565	20	381.386,346 511.275,696	5.693
21	381.378,913 511.276,992	22	381.372,094 511.277,283	6.825
23	381.361,602 511.277,253	24	381.359,534 511.277,391	2.073
25	381.352,664 511.278,089	26	381.350,742 511.278,432	1.952
27	381.340,026 511.280,345	1	381.313,038 511.282,082	27.044

Punct început	X / Y	Punct sfârșit	X / Y	Lungime segment (** (m)
6	381.244,0 511.287,469	7	381.240,979 511.275,292	12.546
8	381.239,488 511.272,208	9	381.247,603 511.269,17	8.665
10	381.258,032 511.265,454	11	381.274,775 511.261,303	17.25
12	381.296,915 511.257,582	13	381.310,033 511.256,943	13.134
14	381.312,478 511.259,088	15	381.351,702 511.256,737	39.294
16	381.379,725 511.247,661	17	381.380,409 511.247,539	0.695
18	381.388,272 511.265,401	19	381.391,625 511.273,565	8.826
20	381.386,346 511.275,696	21	381.378,913 511.276,992	7.545
22	381.372,094 511.277,283	23	381.361,602 511.277,253	10.492
24	381.359,534 511.277,391	25	381.352,664 511.278,089	6.905
26	381.350,742 511.278,432	27	381.340,026 511.280,345	10.885

** Lungimile segmentelor sunt determinate în planul de proiecție Stereo 70 și sunt rotunjite la 1 milimetru.

*** Distanța dintre puncte este formată din segmente cumulate ce sunt mai mici decât valoarea 1 milimetru.

**DATE DESPRE IMOBILUL NR. 72634**

Oficiul de Cadastru și Publicitate Imobiliară ALBA
Biroul de Cadastru și Publicitate Imobiliară Alba Iulia

A. Partea I. Descrierea imobilului

TEREN Necunoscut

Adresa: Loc. Tauti, Nr. 167, Jud. Alba

Nr. Crt	Nr cadastral Nr. topografic	Suprafața* (mp)	Observații / Referințe
A1		3.874	Sector cadastral:183 Teren imprejmuit;

Construcții

Crt	Nr cadastral Nr. topografic	Adresa	Observații / Referințe
A1.1		Loc. Tauti, Nr. 167, Jud. Alba	Nr. niveluri:2; S. construita la sol:85 mp; S. construita desfasurata:170 mp; CASA DE LOCUIT
A1.2		Loc. Tauti, Nr. 167, Jud. Alba	Nr. niveluri:1; S. construita la sol:45 mp; ANEXA

B. Partea II. Proprietari și acte

Inscrieri privitoare la dreptul de proprietate și alte drepturi reale		Referințe
/		
Act Normativ nr. 7, din 13/03/1996 emis de PARLAMENTUL ROMÂNIEI;		
B1	Intabulare, drept de PROPRIETATE, dobandit prin Lege, cota actuala 1/1 1) NEIDENTIFICAT NEIDENTIFICAT	A1
Act Administrativ nr. 10786, din 03/01/2024 emis de Primăria Comunei Meteș;		
B2	SE NOTEAZĂ POSESIA FAPTICĂ ÎN FAVOAREA LUI 1) SUNZUIANĂ DAVID 2) SUNZUIANĂ LAURA-MARIA	A1
Act Administrativ nr. 1805, din 29/02/2024 emis de Primăria Comunei Meteș;		
B3	Intabulare, drept de PROPRIETATE, dobandit prin Construire, cota actuala 1/1 1) SUNZUIANĂ DAVID 2) SUNZUIANĂ LAURA-MARIA	A1.1, A1.2

C. Partea III. SARCINI .

Inscrieri privind dezmembramintele dreptului de proprietate, drepturi reale de garanție și sarcini	Referințe
NU SUNT	

Anexa Nr. 1 La Partea I

Teren

Nr cadastral	Suprafața (mp)*	Observații / Referințe
	3.874	

* Suprafața este determinată în planul de proiecție Stereo 70.

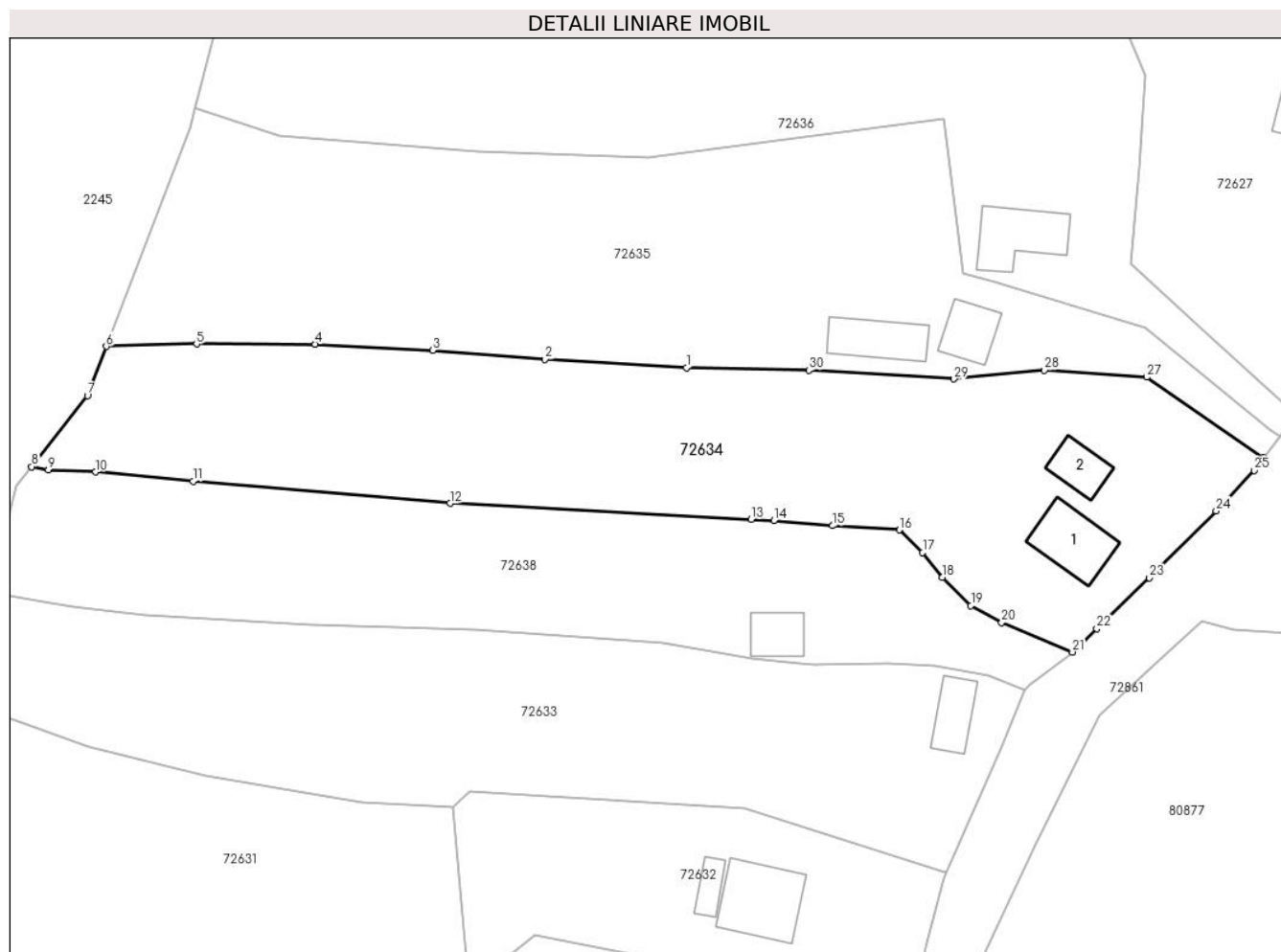

Date referitoare la teren

Crt	Categorie folosință	Intravilan	Suprafața (mp)	Tarla	Parcelă	Nr. topo	Observații / Referințe
1	curți constructii	DA	500	-	-	-	
2	faneata	DA	890	-	-	-	
3	faneata	NU	2.484	-	-	-	

Date referitoare la construcții

Crt	Număr	Destinație construcție	Supraf. (mp)	Situație juridică	Observații / Referințe
A1.1		construcții de locuințe	85	Cu acte	Nr. niveluri:2; S. construita la sol:85 mp; S. construita desfasurata:170 mp; CASA DE LOCUIT
A1.2		construcții anexa	45	Cu acte	Nr. niveluri:1; S. construita la sol:45 mp; ANEXA

Lungime Segmente

1) Valorile lungimilor segmentelor sunt obținute din proiecție în plan.

Punct început	X / Y	Punct sfârșit	X / Y	Lungime segment (** (m))
1	381.343,309 511.319,5	2	381.323,163 511.320,704	20.182

Punct început	X / Y	Punct sfârșit	X / Y	Lungime segment (** (m))
2	381.323,163 511.320,704	3	381.307,146 511.321,951	16.065

Punct început	X / Y	Punct sfârșit	X / Y	Lungime segment (** (m)
3	381.307,146 511.321,951	4	381.290,391 511.322,828	16.778
5	381.273,47 511.322,867	6	381.260,598 511.322,514	12.878
7	381.257,912 511.315,509	8	381.249,944 511.305,383	12.885
9	381.252,322 511.304,956	10	381.259,087 511.304,631	6.773
11	381.272,978 511.303,288	12	381.309,627 511.300,156	36.783
13	381.352,548 511.297,874	14	381.355,807 511.297,701	3.264
15	381.364,159 511.296,962	16	381.373,684 511.296,365	9.544
17	381.377,02 511.293,122	18	381.379,817 511.289,616	4.485
19	381.383,886 511.285,563	20	381.388,258 511.283,141	4.998
21	381.398,366 511.278,964	22	381.401,843 511.282,304	4.822
23	381.409,357 511.289,557	24	381.418,866 511.299,09	13.464
25	381.424,32 511.304,821	26	381.425,662 511.306,601	2.23
27	381.408,992 511.318,145	28	381.394,382 511.319,155	14.645
29	381.381,478 511.317,867	30	381.360,811 511.319,128	20.706

Punct început	X / Y	Punct sfârșit	X / Y	Lungime segment (** (m)
4	381.290,391 511.322,828	5	381.273,47 511.322,867	16.921
6	381.260,598 511.322,514	7	381.257,912 511.315,509	7.503
8	381.249,944 511.305,383	9	381.252,322 511.304,956	2.416
10	381.259,087 511.304,631	11	381.272,978 511.303,288	13.956
12	381.309,627 511.300,156	13	381.352,548 511.297,874	42.982
14	381.355,807 511.297,701	15	381.364,159 511.296,962	8.385
16	381.373,684 511.296,365	17	381.377,02 511.293,122	4.653
18	381.379,817 511.289,616	19	381.383,886 511.285,563	5.743
20	381.388,258 511.283,141	21	381.398,366 511.278,964	10.937
22	381.401,843 511.282,304	23	381.409,357 511.289,557	10.443
24	381.418,866 511.299,09	25	381.424,32 511.304,821	7.911
26	381.425,662 511.306,601	27	381.408,992 511.318,145	20.277
28	381.394,382 511.319,155	29	381.381,478 511.317,867	12.968
30	381.360,811 511.319,128	1	381.343,309 511.319,5	17.505

** Lungimile segmentelor sunt determinate în planul de proiecție Stereo 70 și sunt rotunjite la 1 milimetru.

*** Distanța dintre puncte este formată din segmente cumulate ce sunt mai mici decât valoarea 1 milimetru.

**DATE DESPRE IMOBILUL NR. 72635**

Oficiul de Cadastru și Publicitate Imobiliară ALBA
Biroul de Cadastru și Publicitate Imobiliară Alba Iulia

A. Partea I. Descrierea imobilului

TEREN Necunoscut

Adresa: Loc. Tauti, Jud. Alba

Nr. Crt	Nr cadastral Nr. topografic	Suprafața* (mp)	Observații / Referințe
A1		3.970	Sector cadastral:183 Teren neimprejmuit;

B. Partea II. Proprietari și acte

Inscrieri privitoare la dreptul de proprietate și alte drepturi reale		Referințe
/		
Act Normativ nr. 7, din 13/03/1996 emis de PARLAMENTUL ROMÂNIEI;		
B1	Inscrierea provizorie, drept de PROPRIETATE, dobandit prin Lege, cota actuala 1/1	A1
1) UAT METEȘ, CIF:4562150, PROPRIETAR NEIDENTIFICAT		

C. Partea III. SARCINI .

Inscrieri privind dezmembramintele dreptului de proprietate, drepturi reale de garanție și sarcini	Referințe
NU SUNT	

Anexa Nr. 1 La Partea I

Teren

Nr cadastral	Suprafața (mp)*	Observații / Referințe
	3.970	

* Suprafața este determinată în planul de proiecție Stereo 70.

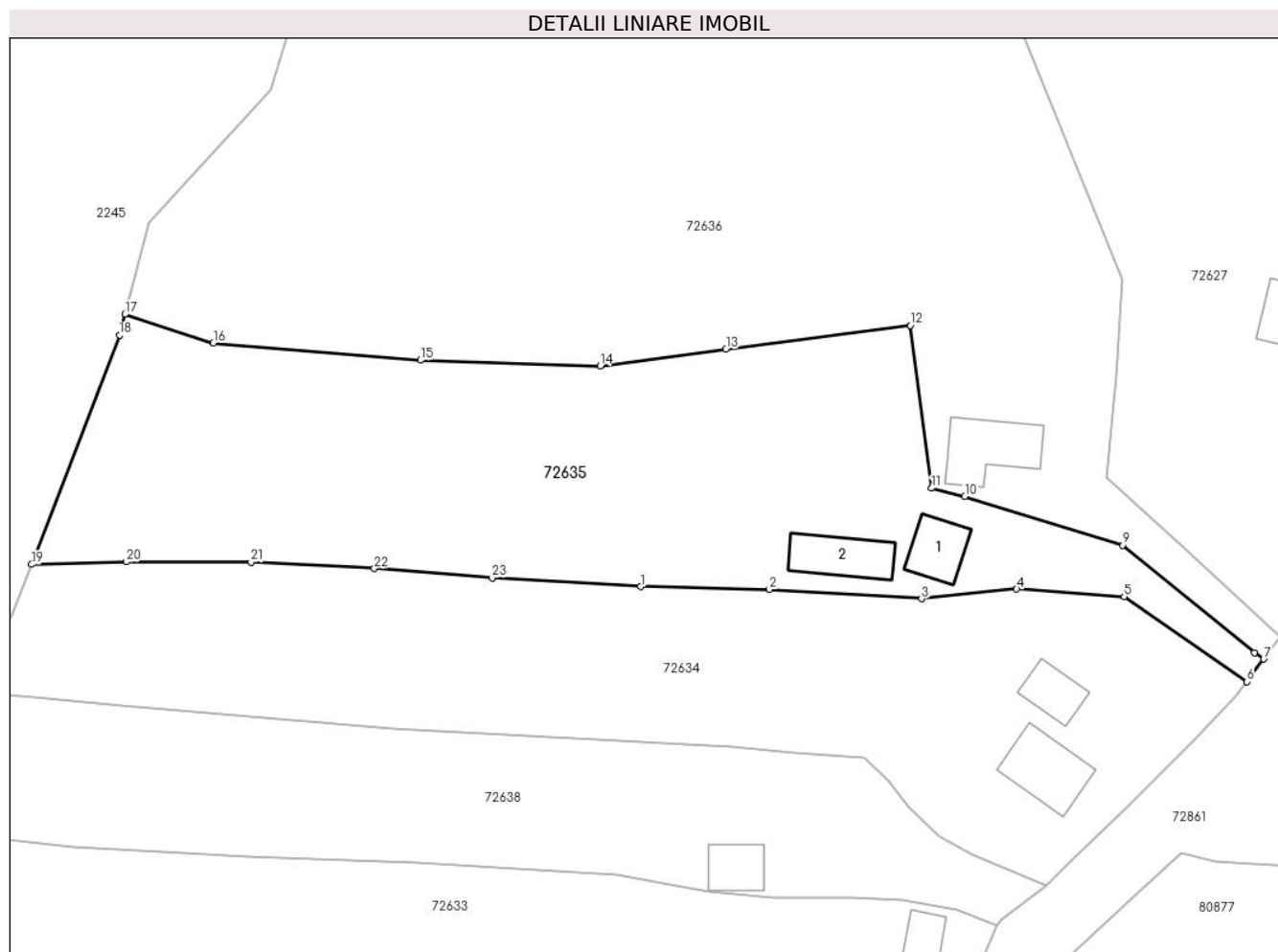

Date referitoare la teren

Crt	Categorie folosință	Intravilan	Suprafața (mp)	Tarla	Parcelă	Nr. topo	Observații / Referințe
1	curți constructii	DA	300	-	-	-	
2	faneata	NU	482	-	-	-	
3	faneata	DA	3.188	-	-	-	

Date referitoare la construcții

Crt	Număr	Destinație construcție	Supraf. (mp)	Situație juridică	Observații / Referințe
A1.1		construcții de locuințe	55	Fara acte	Nr. niveluri:1; S. construita la sol:55 mp; CASA DE LOCUIT
A1.2		construcții anexa	72	Fara acte	Nr. niveluri:1; S. construita la sol:72 mp; ANEXĂ

Lungime Segmente

1) Valorile lungimilor segmentelor sunt obținute din proiecție în plan.

Punct început	X / Y	Punct sfârșit	X / Y	Lungime segment (** (m))
1	381.343,309 511.319,5	2	381.360,811 511.319,128	17.505

Punct început	X / Y	Punct sfârșit	X / Y	Lungime segment (** (m))
2	381.360,811 511.319,128	3	381.381,478 511.317,867	20.706

Punct început	X / Y	Punct sfârșit	X / Y	Lungime segment (** (m)
3	381.381,478 511.317,867	4	381.394,382 511.319,155	12.968
5	381.408,992 511.318,145	6	381.425,662 511.306,601	20.277
7	381.427,942 511.309,667	8	381.426,698 511.310,534	1.517
9	381.408,805 511.325,136	10	381.387,336 511.331,743	22.463
11	381.382,841 511.332,852	12	381.379,958 511.354,946	22.281
13	381.354,904 511.351,74	14	381.337,823 511.349,465	17.232
15	381.313,409 511.350,221	16	381.285,276 511.352,539	28.228
17	381.273,268 511.356,454	18	381.272,517 511.353,609	2.943
19	381.260,598 511.322,514	20	381.273,47 511.322,867	12.878
21	381.290,391 511.322,828	22	381.307,146 511.321,951	16.778
23	381.323,163 511.320,704	1	381.343,309 511.319,5	20.182

Punct început	X / Y	Punct sfârșit	X / Y	Lungime segment (** (m)
4	381.394,382 511.319,155	5	381.408,992 511.318,145	14.645
6	381.425,662 511.306,601	7	381.427,942 511.309,667	3.821
8	381.426,698 511.310,534	9	381.408,805 511.325,136	23.095
10	381.387,336 511.331,743	11	381.382,841 511.332,852	4.629
12	381.379,958 511.354,946	13	381.354,904 511.351,74	25.258
14	381.337,823 511.349,465	15	381.313,409 511.350,221	24.426
16	381.285,276 511.352,539	17	381.273,268 511.356,454	12.63
18	381.272,517 511.353,609	19	381.260,598 511.322,514	33.301
20	381.273,47 511.322,867	21	381.290,391 511.322,828	16.921
22	381.307,146 511.321,951	23	381.323,163 511.320,704	16.065

** Lungimile segmentelor sunt determinate în planul de proiecție Stereo 70 și sunt rotunjite la 1 milimetru.

*** Distanța dintre puncte este formată din segmente cumulate ce sunt mai mici decât valoarea 1 milimetru.

**DATE DESPRE IMOBILUL NR. 72636**

Oficiul de Cadastru și Publicitate Imobiliară ALBA
Biroul de Cadastru și Publicitate Imobiliară Alba Iulia

A. Partea I. Descrierea imobilului

TEREN Necunoscut

Adresa: Loc. Tauti, Jud. Alba

Nr. Crt	Nr cadastral Nr. topografic	Suprafața* (mp)	Observații / Referințe
A1		6.327	Sector cadastral:183 Teren neimprejmuit;

B. Partea II. Proprietari și acte

Inscrieri privitoare la dreptul de proprietate și alte drepturi reale		Referințe
/		
Act Normativ nr. 7, din 13/03/1996 emis de PARLAMENTUL ROMÂNIEI;		
B1	Inscrierea provizorie, drept de PROPRIETATE, dobandit prin Lege, cota actuala 1/1	A1
1) UAT METEȘ, CIF:4562150, PROPRIETAR NEIDENTIFICAT		

C. Partea III. SARCINI .

Inscrieri privind dezmembramintele dreptului de proprietate, drepturi reale de garanție și sarcini	Referințe
NU SUNT	

Anexa Nr. 1 La Partea I

Teren

Nr cadastral	Suprafața (mp)*	Observații / Referințe
	6.327	

* Suprafața este determinată în planul de proiecție Stereo 70.

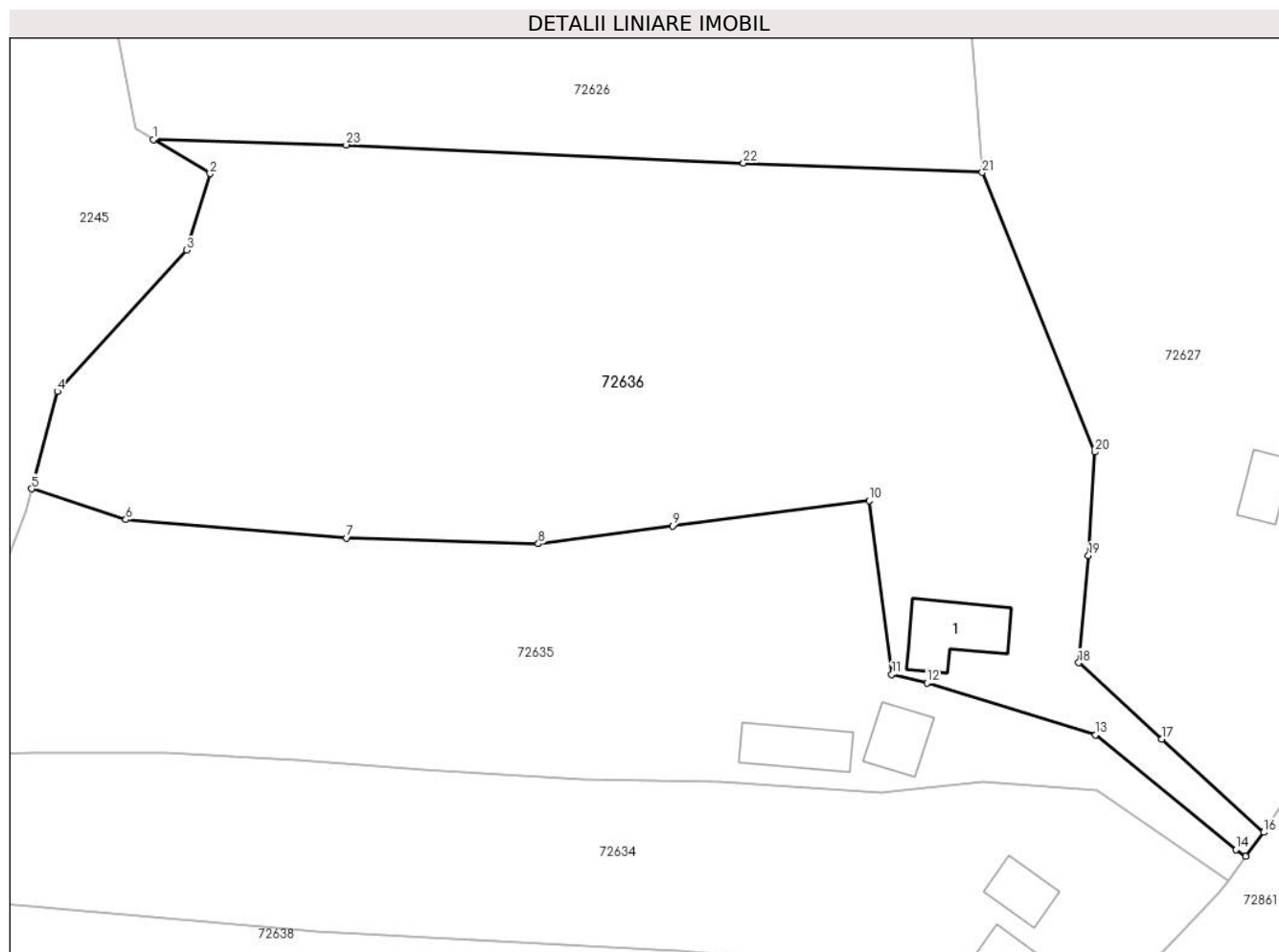

Date referitoare la teren

Crt	Categorie folosință	Intravilan	Suprafața (mp)	Tarla	Parcelă	Nr. topo	Observații / Referințe
1	curți construcții	DA	240	-	-	-	
2	faneata	NU	495	-	-	-	
3	faneata	DA	5.592	-	-	-	

Date referitoare la construcții

Crt	Număr	Destinație construcție	Supraf. (mp)	Situație juridică	Observații / Referințe
A1.1		construcții de locuințe	91	Fara acte	Nr. niveluri:1; S. construita la sol:91 mp; CASA DE LOCUIT

Lungime Segmente

1) Valorile lungimilor segmentelor sunt obținute din proiecție în plan.

Punct început	X / Y	Punct sfârșit	X / Y	Lungime segment (** (m)
1	381.288,759 511.400,929	2	381.296,012 511.396,577	8.459
3	381.293,049 511.386,84	4	381.276,539 511.368,849	24.418

Punct început	X / Y	Punct sfârșit	X / Y	Lungime segment (** (m)
2	381.296,012 511.396,577	3	381.293,049 511.386,84	10.178
4	381.276,539 511.368,849	5	381.273,268 511.356,454	12.819

Punct început	X / Y	Punct sfârșit	X / Y	Lungime segment (** (m)
5	381.273,268 511.356,454	6	381.285,276 511.352,539	12.63
7	381.313,409 511.350,221	8	381.337,823 511.349,465	24.426
9	381.354,904 511.351,74	10	381.379,958 511.354,946	25.258
11	381.382,841 511.332,852	12	381.387,336 511.331,743	4.629
13	381.408,805 511.325,136	14	381.426,698 511.310,534	23.095
15	381.427,942 511.309,667	16	381.430,222 511.312,733	3.821
17	381.417,213 511.324,592	18	381.406,673 511.334,325	14.346
19	381.407,881 511.347,963	20	381.408,688 511.361,159	13.221
21	381.394,365 511.396,732	22	381.363,959 511.397,94	30.43
23	381.313,349 511.400,248	1	381.288,759 511.400,929	24.599

Punct început	X / Y	Punct sfârșit	X / Y	Lungime segment (** (m)
6	381.285,276 511.352,539	7	381.313,409 511.350,221	28.228
8	381.337,823 511.349,465	9	381.354,904 511.351,74	17.232
10	381.379,958 511.354,946	11	381.382,841 511.332,852	22.281
12	381.387,336 511.331,743	13	381.408,805 511.325,136	22.463
14	381.426,698 511.310,534	15	381.427,942 511.309,667	1.517
16	381.430,222 511.312,733	17	381.417,213 511.324,592	17.603
18	381.406,673 511.334,325	19	381.407,881 511.347,963	13.691
20	381.408,688 511.361,159	21	381.394,365 511.396,732	38.349
22	381.363,959 511.397,94	23	381.313,349 511.400,248	50.663

** Lungimile segmentelor sunt determinate în planul de proiecție Stereo 70 și sunt rotunjite la 1 milimetru.

*** Distanța dintre puncte este formată din segmente cumulate ce sunt mai mici decât valoarea 1 milimetru.

**DATE DESPRE IMOBILUL NR. 72637**

Oficiul de Cadastru și Publicitate Imobiliară ALBA
Biroul de Cadastru și Publicitate Imobiliară Alba Iulia

A. Partea I. Descrierea imobilului

TEREN Intravilan

Adresa: Loc. Tauti, Jud. Alba

Nr. Crt	Nr cadastral Nr. topografic	Suprafața* (mp)	Observații / Referințe
A1		2.594	Sector cadastral:183 Teren neimprejmuit;

B. Partea II. Proprietari și acte

Inscrieri privitoare la dreptul de proprietate și alte drepturi reale		Referințe
/		
Act Normativ nr. 7, din 13/03/1996 emis de PARLAMENTUL ROMÂNIEI;		
B1	Inscrierea provizorie, drept de PROPRIETATE, dobandit prin Lege, cota actuala 1/1	A1
1) UAT METEȘ, CIF:4562150, PROPRIETAR NEIDENTIFICAT		

C. Partea III. SARCINI .

Inscrieri privind dezmembramintele dreptului de proprietate, drepturi reale de garanție și sarcini	Referințe
NU SUNT	

Anexa Nr. 1 La Partea I

Teren

Nr cadastral	Suprafața (mp)*	Observații / Referințe
	2.594	

* Suprafața este determinată în planul de proiecție Stereo 70.

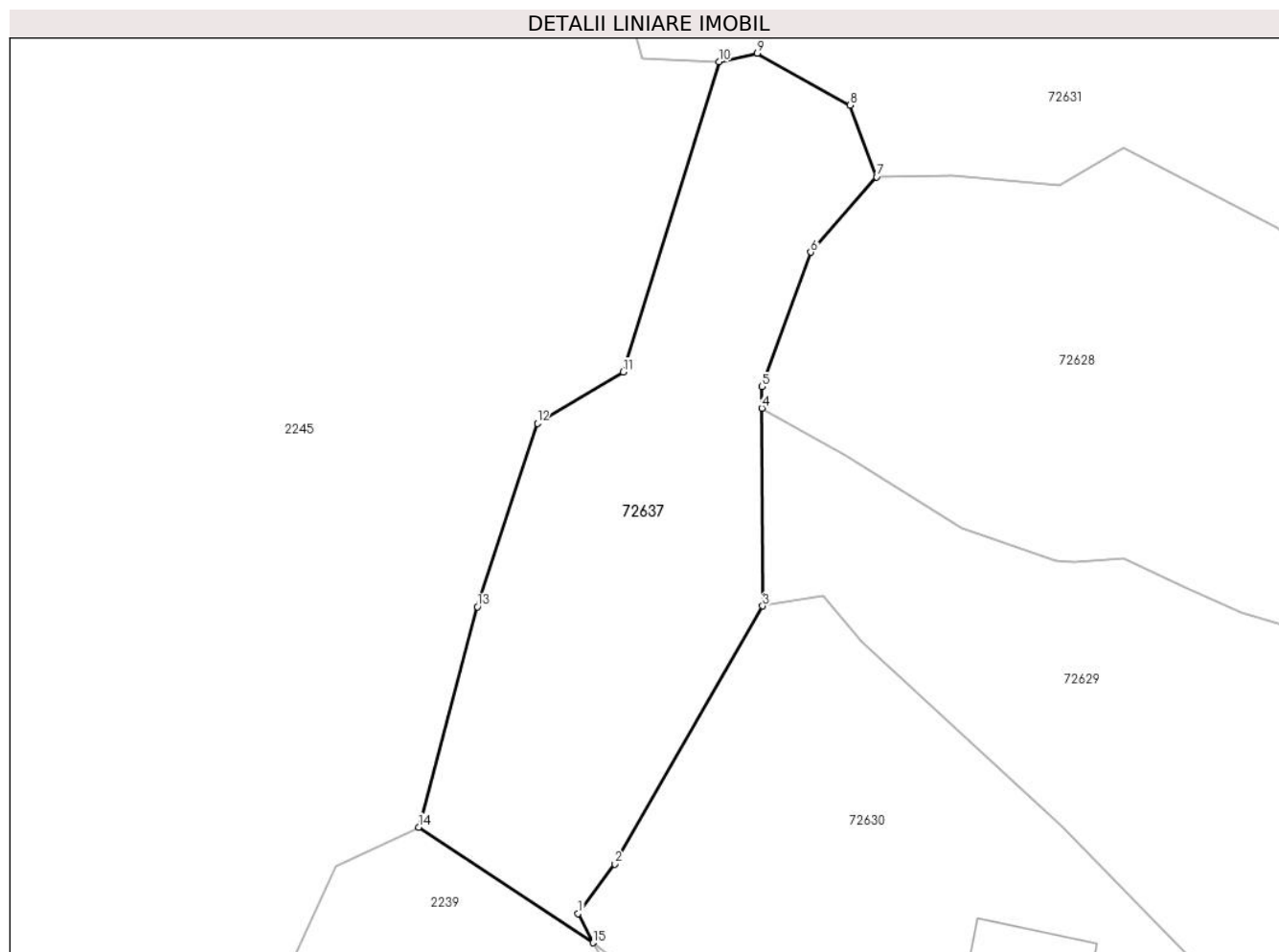

Date referitoare la teren

Crt	Categorie folosință	Intravilan	Suprafața (mp)	Tarla	Parcelă	Nr. topo	Observații / Referințe
1	faneata	DA	2.594	-	-	-	

Lungime Segmente

1) Valorile lungimilor segmentelor sunt obținute din proiecție în plan.

Punct început	X / Y	Punct sfârșit	X / Y	Lungime segment (** (m)
1	381.216,585 511.122,872	2	381.221,112 511.129,004	7.623
2	381.221,112 511.129,004	3	381.239,42 511.160,865	36.746
3	381.239,42 511.160,865	4	381.239,314 511.185,305	24.44
4	381.239,314 511.185,305	5	381.239,303 511.187,951	2.646
5	381.239,303 511.187,951	6	381.245,333 511.204,577	17.686

Punct început	X / Y	Punct sfârșit	X / Y	Lungime segment (** (m)
6	381.245,333 511.204,577	7	381.253,478 511.213,869	12.357
7	381.253,478 511.213,869	8	381.250,233 511.222,724	9.431
8	381.250,233 511.222,724	9	381.238,736 511.229,14	13.166
9	381.238,736 511.229,14	10	381.233,994 511.228,09	4.857
10	381.233,994 511.228,09	11	381.222,14 511.189,778	40.103
11	381.222,14 511.189,778	12	381.211,557 511.183,428	12.342
12	381.211,557 511.183,428	13	381.204,149 511.160,78	23.829
13	381.204,149 511.160,78	14	381.196,904 511.133,53	28.197
14	381.196,904 511.133,53	15	381.218,437 511.119,269	25.827
15	381.218,437 511.119,269	1	381.216,585 511.122,872	4.051

** Lungimile segmentelor sunt determinate în planul de proiecție Stereo 70 și sunt rotunjite la 1 milimetru.

*** Distanța dintre puncte este formată din segmente cumulate ce sunt mai mici decât valoarea 1 milimetru.

**DATE DESPRE IMOBILUL NR. 72638**

Oficiul de Cadastru și Publicitate Imobiliară ALBA
Biroul de Cadastru și Publicitate Imobiliară Alba Iulia

A. Partea I. Descrierea imobilului

TEREN Necunoscut

Adresa: Loc. Tauti, Nr. 168, Jud. Alba

Nr. Crt	Nr cadastral Nr. topografic	Suprafața* (mp)	Observații / Referințe
A1		2.645	Sector cadastral:183 Teren neimpregmuit;

Construcții

Crt	Nr cadastral Nr. topografic	Adresa	Observații / Referințe
A1.1		Loc. Tauti, Nr. 168, Jud. Alba	Nr. niveluri:1; S. construita la sol:47 mp; Casă de locuit

B. Partea II. Proprietari și acte

Inscrieri privitoare la dreptul de proprietate și alte drepturi reale		Referințe
/		
Act Normativ nr. 7, din 13/03/1996 emis de PARLAMENTUL ROMÂNIEI;		
B1	Intabulare, drept de PROPRIETATE, dobandit prin Lege, cota actuala 1/1 1) NEIDENTIFICAT NEIDENTIFICAT	A1
Act Administrativ nr. 11422, din 07/12/2023 emis de Primăria Comunei Meteș;		
B2	SE NOTEAZĂ POSESIA FAPTICĂ ÎN FAVOAREA LUI 1) RUS COSMIN 2) RUS SORINA-MARIA	A1
Act Administrativ nr. 816, din 08/01/2024 emis de Primăria Comunei Meteș;		
B3	Intabulare, drept de PROPRIETATE, dobandit prin Construire, cota actuala 1/1 1) RUS COSMIN 2) RUS SORINA-MARIA	A1.1

C. Partea III. SARCINI .

Inscrieri privind dezmembramintele dreptului de proprietate, drepturi reale de garanție și sarcini	Referințe
NU SUNT	

Anexa Nr. 1 La Partea I

Teren

Nr cadastral	Suprafața (mp)*	Observații / Referințe
	2.645	

* Suprafața este determinată în planul de proiecție Stereo 70.

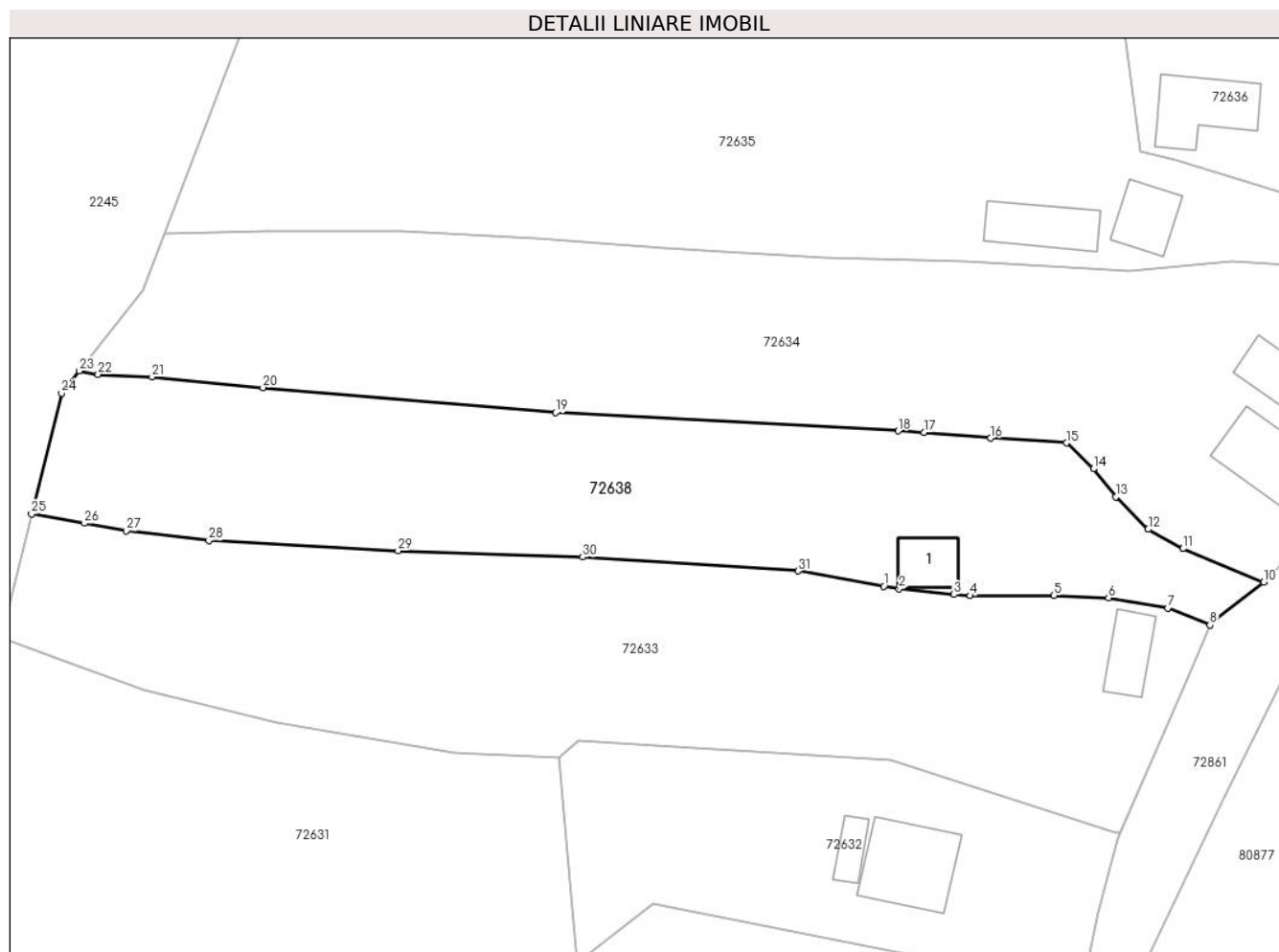

Date referitoare la teren

Crt	Categorie folosință	Intravilan	Suprafața (mp)	Tarla	Parcelă	Nr. topo	Observații / Referințe
1	curți constructii	DA	672	-	-	-	
2	arabil	DA	158	-	-	-	
3	arabil	NU	1.815	-	-	-	

Date referitoare la construcții

Crt	Număr	Destinație construcție	Supraf. (mp)	Situație juridică	Observații / Referințe
A1.1		construcții de locuințe	47	Cu acte	Nr. niveluri:1; S. construita la sol:47 mp; Casă de locuit

Lungime Segmente

1) Valorile lungimilor segmentelor sunt obținute din proiecție în plan.

Punct început	X / Y	Punct sfârșit	X / Y	Lungime segment (** (m)
1	381.350,742 511.278,432	2	381.352,664 511.278,089	1.952
3	381.359,534 511.277,391	4	381.361,602 511.277,253	2.073

Punct început	X / Y	Punct sfârșit	X / Y	Lungime segment (** (m)
2	381.352,664 511.278,089	3	381.359,534 511.277,391	6.905
4	381.361,602 511.277,253	5	381.372,094 511.277,283	10.492

Punct început	X / Y	Punct sfârșit	X / Y	Lungime segment (** (m)
5	381.372,094 511.277,283	6	381.378,913 511.276,992	6.825
7	381.386,346 511.275,696	8	381.391,625 511.273,565	5.693
9	381.392,429 511.274,391	10	381.398,366 511.278,964	7.494
11	381.388,258 511.283,141	12	381.383,886 511.285,563	4.998
13	381.379,817 511.289,616	14	381.377,02 511.293,122	4.485
15	381.373,684 511.296,365	16	381.364,159 511.296,962	9.544
17	381.355,807 511.297,701	18	381.352,548 511.297,874	3.264
19	381.309,627 511.300,156	20	381.272,978 511.303,288	36.783
21	381.259,087 511.304,631	22	381.252,322 511.304,956	6.773
23	381.249,944 511.305,383	24	381.247,752 511.302,597	3.545
25	381.244,0 511.287,469	26	381.250,618 511.286,302	6.72
27	381.255,869 511.285,377	28	381.266,211 511.284,142	10.415
29	381.289,914 511.282,862	30	381.313,038 511.282,082	23.137
31	381.340,026 511.280,345	1	381.350,742 511.278,432	10.885

Punct început	X / Y	Punct sfârșit	X / Y	Lungime segment (** (m)
6	381.378,913 511.276,992	7	381.386,346 511.275,696	7.545
8	381.391,625 511.273,565	9	381.392,429 511.274,391	1.153
10	381.398,366 511.278,964	11	381.388,258 511.283,141	10.937
12	381.383,886 511.285,563	13	381.379,817 511.289,616	5.743
14	381.377,02 511.293,122	15	381.373,684 511.296,365	4.653
16	381.364,159 511.296,962	17	381.355,807 511.297,701	8.385
18	381.352,548 511.297,874	19	381.309,627 511.300,156	42.982
20	381.272,978 511.303,288	21	381.259,087 511.304,631	13.956
22	381.252,322 511.304,956	23	381.249,944 511.305,383	2.416
24	381.247,752 511.302,597	25	381.244,0 511.287,469	15.586
26	381.250,618 511.286,302	27	381.255,869 511.285,377	5.332
28	381.266,211 511.284,142	29	381.289,914 511.282,862	23.738
30	381.313,038 511.282,082	31	381.340,026 511.280,345	27.044

** Lungimile segmentelor sunt determinate în planul de proiecție Stereo 70 și sunt rotunjite la 1 milimetru.

*** Distanța dintre puncte este formată din segmente cumulate ce sunt mai mici decât valoarea 1 milimetru.

**DATE DESPRE IMOBILUL NR. 72640**

Oficiul de Cadastru și Publicitate Imobiliară ALBA
Biroul de Cadastru și Publicitate Imobiliară Alba Iulia

A. Partea I. Descrierea imobilului

TEREN Intravilan

Adresa: Loc. Tauti, Jud. Alba

Nr. Crt	Nr cadastral Nr. topografic	Suprafața* (mp)	Observații / Referințe
A1	71516	410	Sector cadastral:183 Teren neimpregmuit;

B. Partea II. Proprietari și acte

Inscrieri privitoare la dreptul de proprietate și alte drepturi reale		Referințe
30792 / 12/08/2015		
Act Notarial nr. 1219, din 11/08/2015 emis de Luha Vasile;		
B1	Se infiinteaza cartea funciara 71516 a imobilului cu numarul cadastral 71516/Metes, rezultat din dezmembrarea imobilului cu numarul cadastral 71512 inscris in cartea funciara 71512;	A1
Act Administrativ nr. 19560/666, din 19/05/2015 emis de CJPSDPAT ALBA (act administrativ nr. 6184/18-02-2015 emis de BCPI ALBA IULIA;documentatie cadastrala);		
B2	Imobilul de sub A1 s-a transcris din CFE 71342 (provenita din conversia cf nr.128 a loc.Tauti),nr.top.1181/1 <i>OBSERVATII: pozitie transcrisa din CF 71512/Metes, inscrisa prin incheierea nr. 23921 din 23/06/2015;</i>	A1
30798 / 12/08/2015		
Act Notarial nr. 1220, din 11/08/2015 emis de NP Luha Vasile (încheiere de rectificare nr. 8/21.08.2015 emisa de NP Luha Vasile);		
B5	Intabulare, drept de PROPRIETATEcu titlu de drept cumparare, dobandit prin Conventie, cota actuala 1/1 1) COMUNA METEȘ- DOMENIUL PRIVAT, CIF:4562150	A1

C. Partea III. SARCINI .

Inscrieri privind dezmembramintele dreptului de proprietate, drepturi reale de garanție și sarcini	Referințe
NU SUNT	

Anexa Nr. 1 La Partea I

Teren

Nr cadastral	Suprafața (mp)*	Observații / Referințe
71516	410	

* Suprafața este determinată în planul de proiecție Stereo 70.

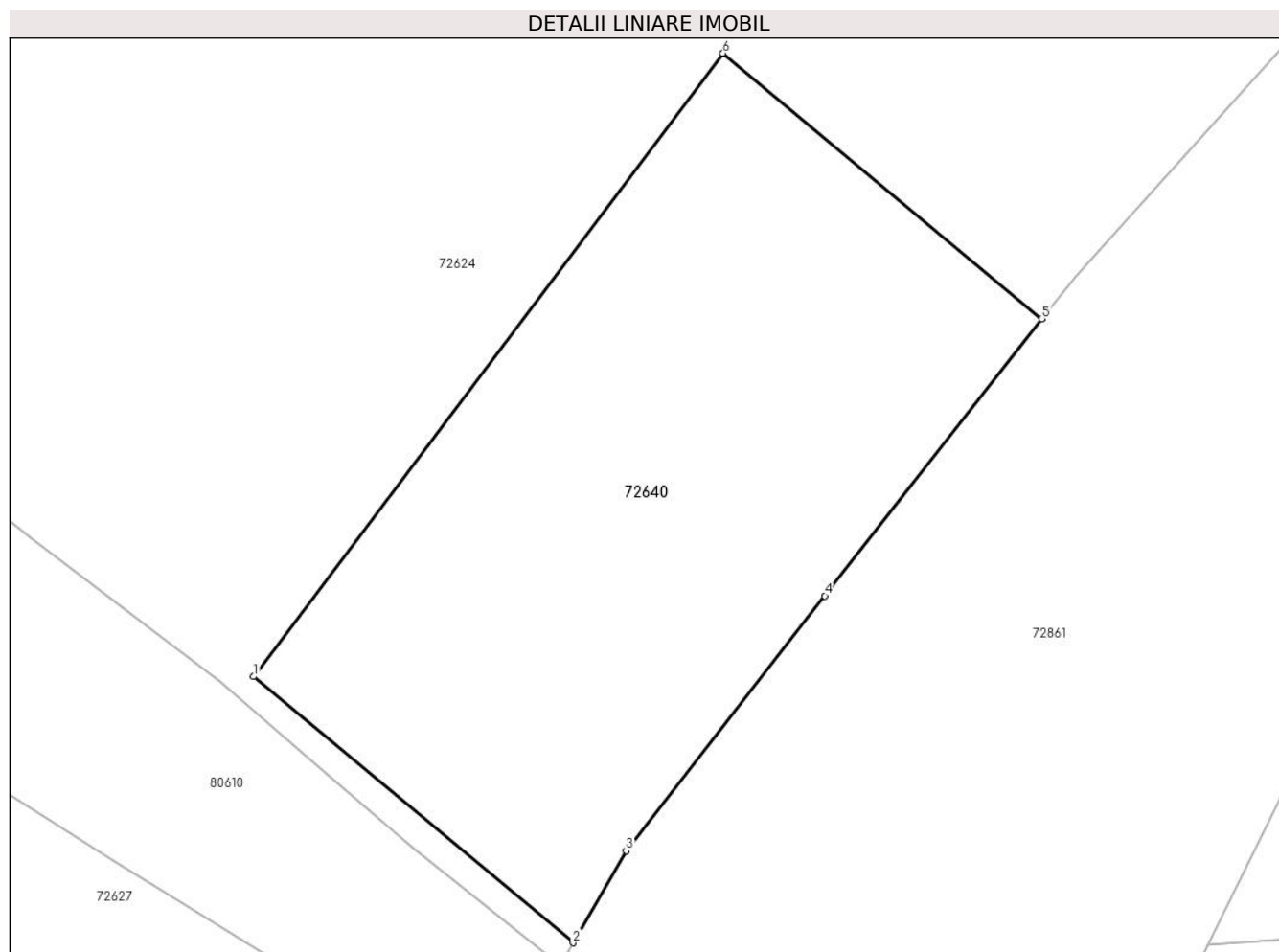

Date referitoare la teren

Crt	Categorie folosință	Intravilan	Suprafața (mp)	Tarla	Parcelă	Nr. topo	Observații / Referințe
1	neproductiv	DA	410	-	924/1/2	-	

Lungime Segmente

1) Valorile lungimilor segmentelor sunt obținute din proiecție în plan.

Punct început	X / Y	Punct sfârșit	X / Y	Lungime segment (** (m)
1	381.454,03 511.429,996	2	381.465,496 511.420,451	14.919
2	381.465,496 511.420,451	3	381.467,395 511.423,749	3.806
3	381.467,395 511.423,749	4	381.474,53 511.432,893	11.598
4	381.474,53 511.432,893	5	381.482,318 511.442,828	12.624
5	381.482,318 511.442,828	6	381.470,878 511.452,35	14.884

Punct început	X / Y	Punct sfârșit	X / Y	Lungime segment (** (m)
6	381.470,878 511.452,35	1	381.454,03 511.429,996	27.992

** Lungimile segmentelor sunt determinate în planul de proiecție Stereo 70 și sunt rotunjite la 1 milimetru.

*** Distanța dintre puncte este formată din segmente cumulate ce sunt mai mici decât valoarea 1 milimetru.

**DATE DESPRE IMOBILUL NR. 80610**

Oficiul de Cadastru și Publicitate Imobiliară ALBA
Biroul de Cadastru și Publicitate Imobiliară Alba Iulia

A. Partea I. Descrierea imobilului

TEREN Extravilan

Adresa: Jud. Alba

Nr. Crt	Nr cadastral Nr. topografic	Suprafața* (mp)	Observații / Referințe
A1		4.389	Sector cadastral:183 Teren neimpregmuit;

B. Partea II. Proprietari și acte

Inscrieri privitoare la dreptul de proprietate și alte drepturi reale	Referințe
/	
Act Normativ nr. 7, din 13/03/1996 emis de PARLAMENTUL ROMÂNIEI;	
B1	A1
Inscrierea provizorie, drept de PROPRIETATE, dobandit prin Lege, cota actuala 1/1	
1) UAT METEȘ, CIF:4562150	

C. Partea III. SARCINI .

Inscrieri privind dezmembramintele dreptului de proprietate, drepturi reale de garanție și sarcini	Referințe
NU SUNT	

Anexa Nr. 1 La Partea I

Teren

Nr cadastral	Suprafața (mp)*	Observații / Referințe
	4.389	

* Suprafața este determinată în planul de proiecție Stereo 70.

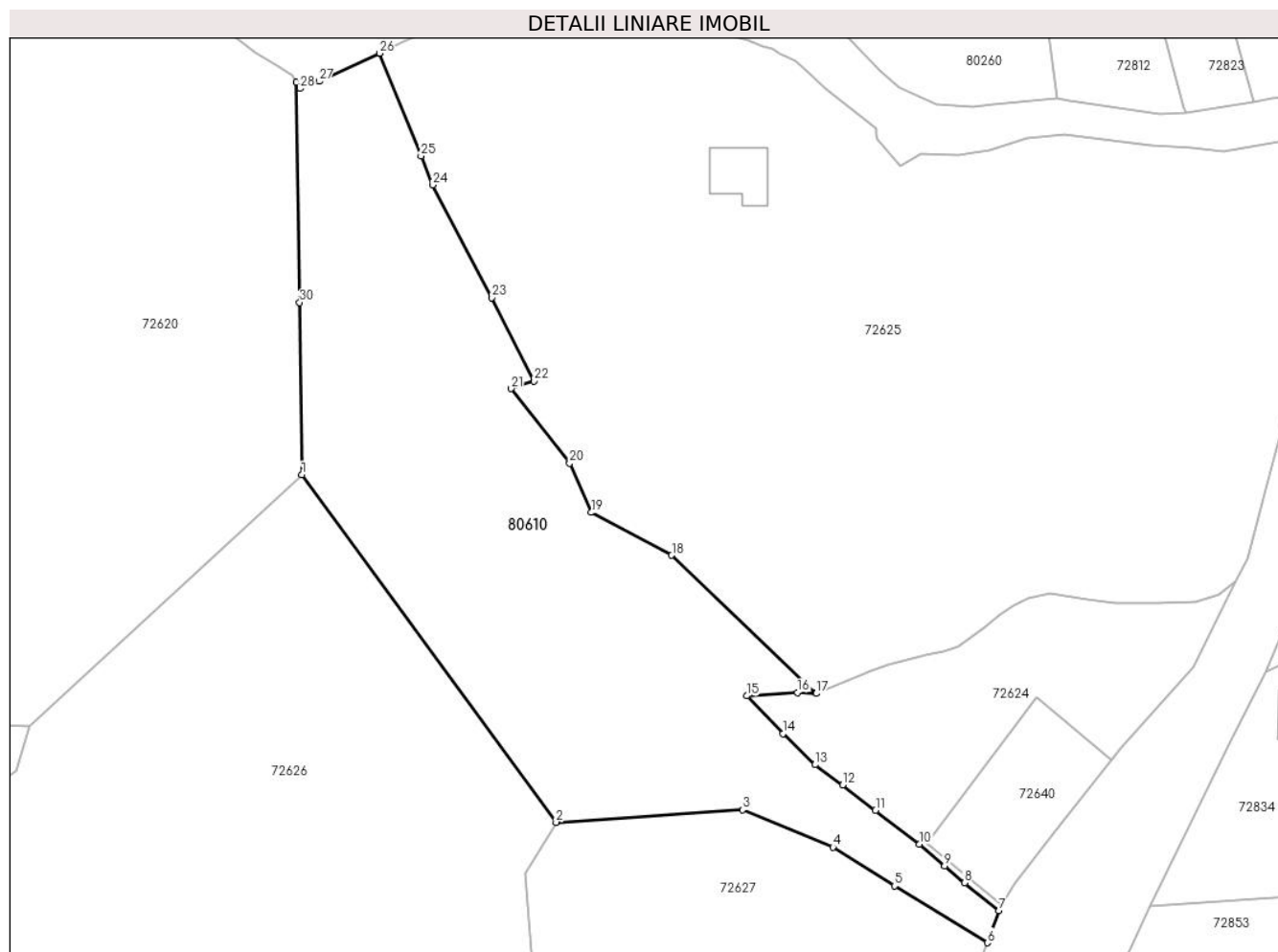

Date referitoare la teren

Crt	Categorie folosință	Intravilan	Suprafața (mp)	Tarla	Parcelă	Nr. topo	Observații / Referințe
1	faneata	NU	4.389	-	-	-	

Lungime Segmente

1) Valorile lungimilor segmentelor sunt obținute din proiecție în plan.

Punct început	X / Y	Punct sfârșit	X / Y	Lungime segment (** (m)
1	381.357,923 511.486,511	2	381.396,994 511.433,173	66.117
3	381.425,631 511.435,105	4	381.439,495 511.429,37	15.003
5	381.448,972 511.423,417	6	381.463,244 511.414,685	16.731
7	381.465,02 511.419,625	8	381.459,703 511.423,871	6.804
9	381.456,669 511.426,479	10	381.452,817 511.429,801	5.087

Punct început	X / Y	Punct sfârșit	X / Y	Lungime segment (** (m)
2	381.396,994 511.433,173	3	381.425,631 511.435,105	28.702
4	381.439,495 511.429,37	5	381.448,972 511.423,417	11.192
6	381.463,244 511.414,685	7	381.465,02 511.419,625	5.25
8	381.459,703 511.423,871	9	381.456,669 511.426,479	4.001
10	381.452,817 511.429,801	11	381.446,051 511.434,988	8.525

Punct început	X / Y	Punct sfârșit	X / Y	Lungime segment (** (m)
11	381.446,051 511.434,988	12	381.440,988 511.438,889	6.392
13	381.436,73 511.442,008	14	381.431,806 511.446,756	6.84
15	381.426,25 511.452,573	16	381.434,074 511.453,091	7.841
17	381.436,953 511.452,951	18	381.414,749 511.474,174	30.715
19	381.402,384 511.480,739	20	381.399,056 511.488,295	8.256
21	381.390,034 511.499,743	22	381.393,576 511.500,894	3.725
23	381.387,103 511.513,704	24	381.378,044 511.531,001	19.526
25	381.376,237 511.535,457	26	381.369,842 511.551,228	17.018
27	381.360,571 511.546,906	28	381.357,667 511.545,794	3.11
29	381.357,074 511.546,787	30	381.357,593 511.512,97	33.821

Punct început	X / Y	Punct sfârșit	X / Y	Lungime segment (** (m)
12	381.440,988 511.438,889	13	381.436,73 511.442,008	5.278
14	381.431,806 511.446,756	15	381.426,25 511.452,573	8.044
16	381.434,074 511.453,091	17	381.436,953 511.452,951	2.882
18	381.414,749 511.474,174	19	381.402,384 511.480,739	14.0
20	381.399,056 511.488,295	21	381.390,034 511.499,743	14.576
22	381.393,576 511.500,894	23	381.387,103 511.513,704	14.352
24	381.378,044 511.531,001	25	381.376,237 511.535,457	4.808
26	381.369,842 511.551,228	27	381.360,571 511.546,906	10.229
28	381.357,667 511.545,794	29	381.357,074 511.546,787	1.157
30	381.357,593 511.512,97	1	381.357,923 511.486,511	26.46

** Lungimile segmentelor sunt determinate în planul de proiecție Stereo 70 și sunt rotunjite la 1 milimetru.

*** Distanța dintre puncte este formată din segmente cumulate ce sunt mai mici decât valoarea 1 milimetru.

